

▶幼児サークル会員募集

幼児サークルは、児童センターを拠点に、親子で体操や絵本の読み聞かせなどを行っています。会員を募集中です。詳しくは下記まで。

- 【男山児童センター】
\*びよびよリズムクラブ(0~1歳半児親子10組、水・10~11時30分、篠崎☎981-2705)
\*ととこママ(未就園児親子10組、第2月・10~11時15分、榎木☎202-5233)
\*ひよこ(1~4歳児親子10組、火・10~11時30分、篠原☎971-0034)
\*たんぽぽ(1歳半~就園前児親子10組、金・10~11時30分、増田☎090-9626-6297)
【竹園児童センター】
\*ばんだ(0歳~就園前児親子10組、木・10時30分~正午、百々☎971-0806)
【指月児童センター】
\*子りす(1~3歳児親子20組、火・10~11時30分、谷垣☎982-0886)
\*ゆったりのんびり(2歳~就園前児親子10組、第1月・10~11時30分、納所☎778-1506)
【橋本児童センター】
\*親子体操「メイツ」(就学前児親子20組、木・10~10時50分、鞆由☎090-9542-4436)
\*ピノキオ(0~3歳児親子20組、火・10~11時30分、宅和☎981-6175)

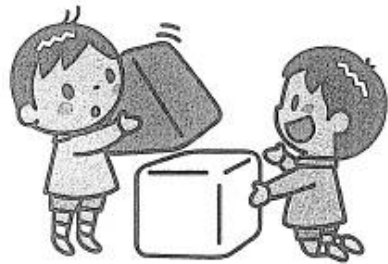

▶みんなで創る福祉のつどい

フリーマーケット出店者募集
日時 3月20日(土)午前10時~午後3時
場所 市役所前広場および周辺。
1ブース:3m(間口)×1.8m(奥行)
出店数 先着20店
出店料 1,000円(当日徴収)
応募方法 ハガキに住所、氏名、年齢、電話番号、参加人数、販売内容を記入し、2月1日(月)~3月12日(金)に〒614-8093 社会福祉協議会へ
問合せ 詳細は、社会福祉協議会☎983-4450へ

イベント

▶くらしのセミナー

- ①メタボにならない食生活~適正体重で、心も体もいきいきと!~講師:武庫川女子大学食物栄養科 栄養クリニック研究所=鈴木秋子さん
②IT被害にあわないために~基礎知識とトラブル対処!~講師:総務省近畿総合通信局=三木敬治さん
③サイバー犯罪の現実!~便利なインターネットの落とし穴~講師:八幡警察署生活安全課=松村和紀さん
日時 ①2月13日(土)②2月24日(水)③2月27日(土)、時間はいずれも午後1時30分~3時
場所 ①③文化センター講習室5 ②男山公民館
対象者 市内在住者
参加費 無料
定員 ①②③とも先着30人
申込み・問合せ 電話で生活情報センター☎983-8400へ

▶人権文化セミナー

参加者募集
~桂 あやめ 講演&らくご~
自分らしさ輝いていますか、
みんな元気でこころを豊かに
日時 3月6日(土)午後1時30分~
場所 八幡人権・交流センター大ホール
※参加費無料、申込不要。当日は、午前9時から八幡人権・交流センターまつりを開催。舞台発表、作品展示、模擬店等あります。
問合せ 八幡人権・交流センター(南ヶ丘隣保館☎981-3127)



▶一放生川の清流復活 めざしてー 報告と講演会

日時 2月14日(日)午後1時30分~4時
場所 文化センター3階第3会議室
内容 ①府山城北土木事務所から報告「放生川環境整備のためのこれまでの取り組み」②川のコンサルタント・吉村伸一さんによる講演「市民の暮らしの中を流れる川づくり」
※入場無料、申込不要。
問合せ 府山城北土木事務所 河川砂防室☎0774-62-0059、市道路河川課

▶子ども文化祭

日時 2月28日(日)
場所 文化センター
内容 【展示の部】午前10時~午後4時、書道・絵画・華道ほか
【舞台の部】午後1時~4時、舞踊・三曲・三味線・合唱・ダンスほか
※入場無料。
問合せ 市文化協会☎・FAX 983-9202、火・木・金の午前9時~午後4時

今月は、新成人の皆さんに「わたしの夢」について伺いました。

あなたも一言

橋本堂ヶ原 中尾 萌さん(右)
橋本意足 植田 萌さん(左)



夢は大きく、ノーベル賞受賞!まずは、着実に体育の教師(中尾)、薬剤師(植田)をめざします。進路は違っても、いつまでも友達でいたいです。

男山竹園 勝 保憲さん



小学校の教師になるために勉強しています。小・中学校で出会った先生が理想の大人、教師像。教員採用試験に合格し八幡市の小学校の教壇に立つのが、わたしの夢です。

八幡三ノ甲 川口 冴美さん



具体的な夢はまだ模索中。大学では法律や現代社会という自分の興味のある分野を学んでいるので、それが生かせる職業に就きたいです。仕事に就いても、大好きな音楽を続けたいと思います。

今月のテーマ

わたしの夢

松花堂ふれあい市

○日時 毎週土曜日 午前9時~10時
○場所 松花堂美術館

流れ橋ふれあい市

○日時 毎週日曜日 午前10時~正午
○場所 やわた流れ橋交流プラザ「四季彩館」

※売り切れの節は、ご容赦ください。
問合せ 農業振興課

市民ギャラリー



【写真】 雛梅
甘い香りに誘われて、見上げると黄色いかわいい花が……。ひと足早く、春の訪れを感じました。
匿名希望

【俳句】
師走など知らぬと空見る陶だぬき
水野 正八郎(橋本栗ヶ谷)
初釜に集ふ乙女の着飾りて
栗野 美子(橋本新石)
【短歌】
新春を心待ちたる家族らと
祝賀の朝は卓越の膳
今村 和子(岩田竹園)

**情報**  
ひろば

市役所への問い合わせは  
☎983-1111 (代)へ  
市の主催・共催・後援のみ掲載

**市政情報**

**▶家族介護者教室と交流会**

在宅で高齢者を介護している人の家族介護者教室と交流会を実施。  
日 時 3月19日(金) ①午前10時～午後2時 ②午後12時30分～4時30分(①②どちらか選択)  
場 所 四季彩館  
対象者 介護保険の介護認定で要介護1～5の認定を受けている人を、在宅で介護している市内在住者(参加は要介護者1人につき1人まで)  
定 員 ①②合計40人(多数の場合は抽選)  
内 容 ・家族介護者教室=体験教室(そば打ち)・昼食交流会  
参加費 1,000円  
講 師 京・流れ橋食彩の会会員  
申込み 2月19日(金)までに高齢介護課へ

**▶聴覚障がい者専用  
消防メール**

聴覚障がい者専用のメールによる緊急通報のアドレスが、平成22年4月から変更になります。  
利用するためには、登録が必要で、現在、登録している人も再度登録する必要があります。登録用紙は、障がい福祉課にあります。  
問合せ 障がい福祉課(FAX981-8080)

**▶「肝臓機能障害」が  
身体障害者手帳等の対象に**

平成22年4月から、身体障害者手帳の認定および自立支援医療の更正医療に「肝臓機能障害」が追加されます。対象となるのは、肝臓の機能の障がいにより日常生活活動が著しく制限される、と指定医師に診断された人となります。

2月から受け付けを開始しますので、該当者は障がい福祉課に必要書類を提出してください。

問合せ 障がい福祉課



**犬の飼い主の  
皆さんへ**

登録と狂犬病の予防注射を受け、鑑札と注射済票を首輪につけましょう。

問合せ 環境保全課

**▶アルバイト登録者の募集**

市は、次の職種のアルバイト登録者を募集します。

募集職種 一般事務、幼稚園教諭、保育士、保育補助員、看護師、保健師、庁務員、給食調理員、図書館司書、清掃作業員、放課後児童健全育成施設児童保護指導員

応募条件 平成22年4月1日現在、満18歳以上65歳未満の健康な人。ただし、高校生は応募できません。

登録有効期間 平成22年4月1日から平成24年3月31日までの2年間  
※勤務時間や賃金は、職種、職場、資格の有無により異なります。また、必要に応じて、登録者の中から雇用していきますので、必ず雇用があるとはかぎりません。

応募方法 市指定の登録申込書に必要事項を記入のうえ写真(縦4cm×横3cmで単身、無帽、正面、胸上サイズ)を添付して、人事課へ提出してください。なお、登録申込書は人事課にあります。

問合せ 人事課

**スポーツ**

**▶オープン2人団体卓球大会**

日 時 3月7日(日) 午前9時～午後6時

場 所 市民体育館

対 象 オープン参加

参加費 1組2,000円

試合方法 男女年齢別2人団体戦。

リーグ戦後、順位別トーナメント

種 目 一般男女(年齢制限なし)、シニア男女(当日2人の合計満年齢が100歳以上)、ベテラン男女(当日2人の合計満年齢が120歳以上)

申込み・問合せ ハガキに大会名、種目、チーム名、住所、氏名、性別、年齢、電話番号を記入し、2月23日(火)まで必着で〒614-8155上奈良城垣内22 市卓球連盟=橋健三(☎983-5670)へ。参加費は同日までに郵便口座00930-1-182962八幡市卓球連盟へ振り込んでください。



**▶八幡サッカー協会**

**平成22年度登録チーム募集**

資 格 市内在住・在勤の18歳以上の社会人で構成されたチーム

申込み・問合せ 所定の申込用紙に必要事項を記入して2月19日(金)まで必着で、社会教育課または同協会事務局(☎982-1482、FAX982-1492)へ

**国民年金からのお知らせ**

**公的年金等の源泉徴収票が  
送付されます**

国民年金、厚生年金保険および共済組合などから支給される老齢年金(老齢または退職を事由とする年金)などは、所得税法上「雑所得」とみなされ、所得税の課税対象となります。

所得税が老齢年金などから源泉徴収されたか否かに関わらず、老齢年金などを受けている人全員に「公的年金等の源泉徴収票」が送付されます(障害年金・遺族年金につきましては課税対象とはなりませんので、源泉徴収票は送付されません)。源泉徴収票に記載されている事項は、その年の1年間に支払われた年金の総額、社会保険料の金額、源泉徴収税額および控除内容などです。

2つ以上の年金を受給し、それぞれに扶養親族等申告書を提出している人や、年金以外に給与などの所得がある人、公的年金などの

雑所得の合計額が、各種所得控除の合計額を超える人などは、確定申告の際に添付書類として「公的年金等の源泉徴収票」が必要となりますので、大切に保管してください。

**「ねんきん定期便・特別便」等相談会を実施**

年金受給者・加入者にお届けしています「ねんきん定期便」および「ねんきん特別便」等について、社会保険労務士による相談を実施します。

▽日時 2月9日(火)・19日(金) 午前9時～午後5時(正午～午後1時を除く)

▽場所 市役所1階 税務相談室

問合せ 市民課・京都南年金事務所 お客様相談室☎644-1165

**▶市長旗争奪**

**社会人軟式野球大会**

日 程 2月28日(日)～

場 所 くすのき近隣公園野球場

対 象 市内在住・在勤者を中心に構成されたチーム

参加費 12,000円(年間登録料12,000円が別途必要)

試合方法 トーナメント方式  
抽選会 2月20日(土) 午後7時30分から生涯学習センターで

申込み 2月7日(日)までに電話で社会人軟式野球連盟事務局(共栄堂スポーツ内、☎982-9118※月曜除く)へ。必要書類を代表者へ送付します。昨年出場チームへは書類を郵送します。

**募 集**

**▶朗読ボランティア**

**養成講座(初級)**

～声を出して「脳」を生き生き～

視覚障がい者の人々に、さまざまな情報を録音してお届けするための朗読(音声訳)の基礎的な知識と技術、発声・発音の基礎を学びます。

日 時 2月26日、3月5日、12日、19日、26日のいずれも金曜日の午前10時30分～午後0時30分

場 所 八幡市民図書館

定 員 先着30人

講 師 北川富美代さん(元アナウンサー)

参加費 無料(資料代300円が必要)  
申込み 2月19日(金)までに障がい福祉課へ

問合せ 朗読ボランティア「よむよむ」=上原☎981-6803(午後6時以降)

**▶楽しい竹細工教室**

～うぐいす笛を作ってみよう!～

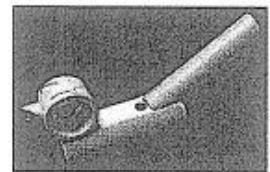

日 時 2月28日(日) 午前10時～午後2時

場 所 文化センター1階ロビー

参加費 無料

定 員 30人

持ち物 弁当、軍手

申込み 2月23日(火)までに電話かFAXで市民交流センターへ(☎・FAX983-9202、火・木・金の午前9時～午後4時)

**▶竹炭作りを**

**体験してみませんか?**

作った竹炭と竹酢液はお土産に。

日 時 2月23日(火)～24日(水) 午前9時～午後4時(24日は午後1時～、小雨決行、23日が雨天時は25日～26日)

場 所 男山レクリエーションセンター

定 員 先着30人

参加費 300円

持ち物 弁当(1日目は釜揚げうどんの用意もあり)、飲み物、軍手、ペットボトル(竹酢液入れ)、竹炭持ち帰り用の袋、汚れても良い普段着で

申込み・問合せ NPO法人八幡たけくらぶ=西岡(☎・FAX982-5152)、谷田(☎・FAX982-6176)まで

# 生活情報センターだより



## 消費者を守る改正「特定商取引法」と「割賦販売法」が施行! パート2

### パート1

1. 規制の抜け穴を解消
2. 訪問販売規制を強化
3. 通信販売にも規制強化
4. クレジット規制を強化
  - ◆個別クレジット業者を登録制とし、立入り検査や改善命令などの行政による監督規定が導入されました。
  - ◆個別クレジット業者に加盟店の勧誘行為についての調査の義務付けをし、不正な勧誘があった場合は消費者への与信は禁止となりました。
  - ◆クレジット契約をクーリング・オフすると販売契約も同時にクーリング・オフされるようになりました。
  - ◆訪問販売業者の過量販売や虚偽説明による個別クレジット契約は、解約と既払い金返還ができるようになりました。
  - ◆クレジット業者に指定信用情報機関を利用した支払能力調査を義務付け、消費者の支払能力を超えたクレジット契約を禁止しました。
5. インターネット取引等の規制強化
  - ◆消費者があらかじめ請求・承諾しない限り、電子メール広告の

送信を原則禁止する「オプトイン規制」の導入に伴い、業者は消費者からの電子メール広告に対する請求や承諾の記録を作成し保存するよう義務付けられました。

◆オプトイン規制に違反した場合、行政処分や罰則の対象となります。

6. その他  
◆違反業者に対する罰則の強化  
◆日本訪問販売協会の機能強化  
◆消費者団体訴訟制度の適用拡大等が図られました。

以上のように改正法では悪質業者への規制はかなり強化されましたが、規制を逃れようとするケースもでてきますので十分注意することが大切です。

### 多重債務法律相談【無料】

京都弁護士会より派遣された弁護士が、多重債務に関わる相談に応じます(1日4人)。  
2月17日(水)、3月2日(火)です。時間は午後1時~4時です(相談時間は1人45分)。2月2日(火)は、定員に達しました。  
※相談日の2日前までに予約してください。詳細は、生活情報センターまで(☎983-8400)。

## 短 信

### ▶司法書士無料法律相談

日時 2月27日(土)午後1時~4時  
場所 文化センター2階会議室1  
内容 相続登記などに関する無料法律相談(申込不要)  
問合せ 京都司法書士会(☎255-2566)

### ▶地デジに関する

#### 総務省からのお知らせ

総務省では、経済的な理由で地上デジタル放送を見ることができないNHK受信料全額免除世帯(生活保護受給世帯、市民税非課税の障がい者世帯等)に対して、簡易なチューナー等を無償給付する平成21年度分の申込受付期限を2月26日(金・消印有効)まで延長しました。

問合せ 詳しい内容については、総務省地デジチューナー支援実施センター(☎0570-033840)へ

### ▶ひとり親家庭を励ます

#### 知事と新入学児童等のつどい

日時 3月7日(日)午前10時45分~午後2時30分  
場所 京都テルサ(京都市南区新町通九条下ル)  
内容 知事と一緒にレクリエーション、記念品のプレゼントなど

申込期限 2月12日(金)  
※申込方法等の詳細は下記まで。

問合せ 母子は、府母子寡婦福祉連合会(☎223-1360)、父子は、府民生児童委員協議会(☎256-7083)

### ▶シニアドライバーズクラブ 参加者募集

日程 年間全5回、第1回は4月7日(水)午前10時~正午  
対象 市内在住の60歳以上で普通免許資格があり、普段から車を運転し、マイカーをお持ちの人  
内容 実技を主とした交通安全講習  
※参加費無料。時間や場所等の詳細は、申込者に追って連絡します。  
申込み・問合せ ハガキに住所、氏名(ふりがな)、生年月日、電話番号を記入して、3月1日(月)まで必着で、〒614-8071八幡五反田37-8 八幡警察署交通課交通指導係(FAX981-0020でも可、☎981-0110)へ

## 生 活

### ▶不用品情報

○提供  
☎物▼三輪車(3千円)▼24インチ自転車(1千円) 廃ス・石油▼ファンヒーターガード(1千円) 電気▼衣類乾燥機(1千円)▼電動マッサージ機(無料)▼デジタルカメラ(3千円)▼ホットカーペット(1千円)▼こたつ(5百円) 家具▼学習机(無料)▼屋外用ベンチ(無料) 家電▼掃除機▼ベビーカー(無料)▼補助便座(無料) その他▼男山団地C棟アミ戸(8千円)▼男山中学校制服ズボン(3千円)▼額縁(無料)  
○希望  
☎物△三輪車△家庭用ブランコ 楽器△エレキギター 電気△シンセサイザー 園芸△歩行者△チャイルドシート△B型ベビーカー  
問合せ 生活情報センター(☎983-8400)

### ▶し尿収集の日程と回収地域 問合せ 城南衛管(☎631-5171)

3日(水)、25日(木)
川口高原
4日(木)、26日(金)
科手
5日(金)、3月1日(月)
橋本、土井、高坊、大谷
8日(月)、3月2日(火)
長町、樋ノ口、八幡木津川以北、森垣内、名残、川口(高原を除く)、双栗、戸津(国道以西)、下奈良(国道以西)、二階堂
9日(火)、3月3日(水)
山柴、千束、垣内山、吉野垣内、吉野、柴座、旦所、山路、森、御馬所、城西ノ内、菖蒲池、山本、今田、園内、西島、三本橋、三ノ甲、馬場、沓田、河原崎、五反田、平田、長田、石不動、軸、岸本、東林、高畑、神原、舞台、吉原、渡ル瀬、盛戸、源氏垣外、平谷、柿木垣内、小松
10日(水)、3月4日(木)
清水井、松原、広門、植松、女郎花、三反長、式部谷、隅田口、山下、大芝、男山指月、男山吉井、男山松里、久保田、中ノ山、山田、一ノ坪、砂田、安居塚、福祿谷、月夜田、枚方バイパス沿線、南山、美濃山
12日(金)、3月5日(金)
内里、戸津(国道以东)、下奈良(国道以东)
15日(月)
上奈良、里上津屋、浜上津屋、野尻、岩田

### ▶市民課の地域窓口

住民票写し等の証明書発行業務を行います。

場所	取扱日時
男山窓口(生活情報センター内)	月~金曜日、午前9時~午後1時
橋本窓口(橋本公民館内)	月~金曜日、午後1時~4時30分
美濃山窓口(美濃山コミセン内)	※休業日 土・日曜日、祝日および年末年始。
東部窓口(JA京都やましろ八幡市支店内)	

### ▶大型ごみ祝日持ち込み

2月の大型ごみ祝日持ち込みは、11日(木・祝)の午前9時~正午です。場所は市役所別館環境事務所です。なお、平日の持ち込みは午前8時30分~午後4時30分です。

持ち込みは5点以内ですべて有料です。

※戸別収集の予約は、環境業務課(☎983-5340)まで。電話番号はお間違いないようにお願いします。

問合せ 環境業務課

### ▶図書館の休館日

図書館は、毎週月曜日、11日(木・祝)、25日(木・館内整理日)は休館します。

◆八幡市民図書館(☎982-7322)

◆男山市民図書館(☎982-4123)

### ▶食用廃油の回収日と地域

問合せ 環境業務課

2月10日(水)
上奈良・下奈良・上区・中区・内里・三区公会堂、石清水ビューハイツ、双栗・五区集会所、川口天満宮前、市役所庁舎東側、八幡人権・交流センター、八幡御馬所、南山小西側、柿ヶ谷集会所、福祿谷114・166番地
2月12日(金)
長町北・樋ノ口集会所、長町児童公園、長町11番地、橋本公民館、橋本栗ヶ谷26番地、ひつじ・やぎ公園、足立寺史跡公園

※前日に18ℓポリ容器を設置し回収日に持ち帰りますので、回収日の午前8時までに出してください。

### NEW BOOK 新着図書紹介

#### 【児童図書】

(児童文学研究)

「ことばの贈りもの」

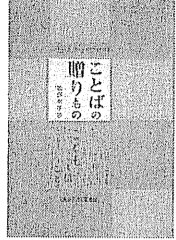

松岡 享子/著  
長年、子どもと本をつなぐ仕事をしてきた著者が、今、子どもと読書を語るとき、読書以前の言語獲得の時期が大切であると、書かれています。

できるだけ騒音のない、静かな環境で美のあることばに触れ、ことばを「おもしろい」「美しい」「大切」だと思う基本的な体験をして育つことなくしては、読書は語れないのです。

子どもの周りにいるすべての大人の方に。

#### 【成人図書】

龍馬伝1-NHK大河ドラマ

青木 邦子

ハッピー・リタイアメント

浅田 次郎

ガールズ・ストーリー—おいち不思議がたり—

あさの あつこ

SOSの猿

伊坂 幸太郎

水死

大江 健三郎

### ▶絵本の読み聞かせ講座

日時 ①2月9日(火)②12日(金)③16日(火)の全3回連続講座、いずれも午前10時30分~正午  
内容 ①らく相談室主宰・池添葉さんによる講演 テーマ「大人として何ができるのか、何をなすべきか」  
②③八幡市民図書館司書による実技講習

場所 八幡市民図書館 集会室  
対象 市内在住または在勤者で、読み聞かせボランティア活動に興味のある人

受講料 無料

定員 先着30人

申込み・問合せ 八幡・男山各図書館に直接または電話で

### ▶自動車文庫の巡回日程

- ・大雨注意報・警報発令時は運休
- ・★の巡回日に市民課の証明書発行業務を行います(証明書は、後日郵送)

30分間停車します	
2月19日(金)	
南ヶ丘保育園	14:00~
欽明台東(欽明つつじ公園)	14:50~
内里(有都小学校)	15:40~
川口(まつむし児童公園)	16:20~
2月3日、24日(水)	
有都交流センター	14:10~
美濃山御幸(みゆき南公園)	15:00~
美濃山出島(農協集荷場)	15:40~
岩田岩ノ前(石田神社御旅所)	16:20~
2月5日、26日(金)	
岩田松原(魚清前)	14:10~
八幡山田(しのめ公園)	15:00~
美濃山幸水(幸水集会所)	15:40~
★八幡樋ノ口(今井氏宅前)	16:30~
2月10日(水)	
男山笹谷(わかたけ保育園)	14:10~
橋本意足(あらかし公園)	15:00~
橋本西山本(橋本橋東側)	15:40~
西山足立(橋本児童センター)	16:20~
2月12日(金)	
有都福祉交流センター	14:00~
都々城地区センター	14:40~
★八幡長町・北(シンエイ化学内)	15:30~
橋本栗ヶ谷(メロディハイム前)	16:20~
2月17日(水)	
南ヶ丘児童センター	14:00~
橋本塩釜(島岡歯科医院前)	14:40~
上津屋浜垣内(御旅所)	15:30~
★八幡長町・南(児童遊園)	16:20~

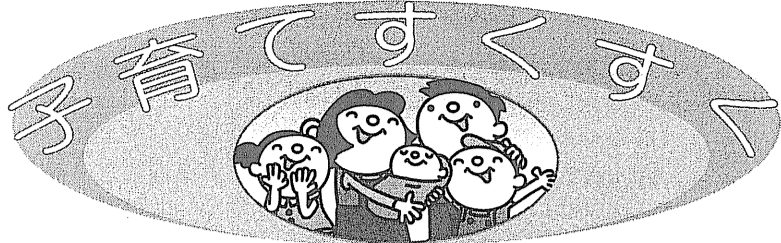

＜子育て相談＞

子育てについての悩みごとや困ったことなど、気軽にご相談ください。
※来所相談は事前にお電話ください。

月曜～金曜日(祝日除く)午前9時～正午、午後1時～4時

申し込みは 子育て支援センター

あいあいポケットへ

(男山指月3-11 指月児童センター内/☎983-8747)

申し込みは 第二子育て支援センター

そよかせへ

(八幡三反長10 南ヶ丘第二保育園内/☎981-5009)

○駐車場変更のお知らせ さつきグランド駐車場が工事(2月1日～3月31日)のため使用できません。
子育て支援センター来館時には旧第五小学校駐車場を利用してください。

○お話の出前 市内のあちこちにお話をもって出かけます。手遊びや大型絵本の読み聞かせなど。

日時 17日(水)午前10時30分～11時30分

場所 市民交流センター

※申込不要。就学前のお子さん・お孫さんとお越しください。子育て相談も行っています。問い合わせは子育て支援センターへ。

○子育て講演会

日時 18日(木)午前10時～11時30分

場所 美濃山コミセン大ホール

内容 「楽しく子育てしていますか—子どもの関わり方」

講師 小崎恭弘さん

定員 市内の就学前の子どもと保護者30組(定員になり次第締め切り)

申込み 8日(月)までに美濃山コミセンへ(☎981-2312)

○あそびの広場 おおむね1歳半から就学前までの親子が対象。時間は午前10時～11時30分です。第二子育て支援センターに事前に申し込んでください。今月は「リズム遊びを楽しもう」です。

●美濃山コミセン 26日(金)

●竹園児童センター 5日(金)

●橋本児童センター 10日(水)

○あいあいサロン・そよかせサロン

子育てについて、お母さん同士で気軽におしゃべりや交流をしましょう。

妊婦と生後2カ月から1歳未満くらいの親子が対象。時間は午前10時～11時15分です。

＜あいあいサロン＞

4日(木)、25日(木) 子育て支援センター

＜そよかせサロン＞

2日(火)、16日(火) 第二子育て支援センター

※両方に参加可能です。

○赤ちゃんの広場 妊婦と生後2カ月から1歳半くらいまでの親子が対象。赤ちゃんと一緒に手遊びやふれあい遊びを楽しみましょう。時間は午前10時～11時15分です。下記から1カ所を選び、参加してください。
保育園で行う赤ちゃんの広場は各保育園に、保育園以外での赤ちゃんの

広場は子育て支援センターに、事前申し込みください。
3日(水)美濃山コミセン
5日(金)みその保育園
8日(月)みやこ保育園
19日(金)竹園児童センター
24日(水)有都保育園
24日(水)橋本児童センター

●保育園の開放日

南ヶ丘保育園…1日(月)鬼の面をつくろう、16日(火)園庭開放

南ヶ丘第二保育園…15日(月)園庭開放、22日(月)保育園児と遊ぼう

みその保育園…18日(木)おひなさまを作ろう、23日(火)園庭開放

みやこ保育園…15日(月)わくわくらんどで遊ぼう、24日(水)園庭開放

有都保育園…3日(水)園庭開放

わかたけ保育園…18日(木)園庭開放

山鳩保育園…17日(水)いも煮大会

ぶどうの木保育園…4日(木)園の友達と体を動かして遊ぼう、毎週木曜日園庭開放(雨天中止)

くすのき保育園…17日(水)いも煮大会

山鳩第二保育園…17日(水)▽山鳩ランド、毎週金曜日▽ふれあい広場、かるがもランド

＜問合せ＞

南ヶ丘保育園 (☎981-3125)

南ヶ丘第二保育園 (☎982-3330)

みその保育園 (☎981-8101)

みやこ保育園 (☎981-2511)

有都保育園 (☎981-0873)

わかたけ保育園 (☎983-1313)

山鳩保育園 (☎981-0982)

ぶどうの木保育園 (☎982-9013)

くすのき保育園 (☎983-1200)

※時間は午前10時～11時30分(▽は午前10時～正午)です。
※申込不要。直接、園にお越しください。

●幼稚園の開放日

八幡幼稚園…24日(水)ひな人形作り

八幡第二幼稚園…24日(水)3歳児と遊ぼう

八幡第三幼稚園…24日(水)ちびっこコンサート

八幡第四幼稚園…23日(火)人形劇鑑賞

橋本幼稚園…23日(火)ミニチャイルドコンサート

有都幼稚園…3日(水)園庭開放

なるみ幼稚園…3日(水)▲早苗幼稚園…24日(水)▲

※時間は午前10時～11時30分(▲は午前10時30分～正午)です。
※申込不要。直接、園にお越しください。

山鳩第二保育園 (☎981-0700)

八幡幼稚園 (☎981-0180)

八幡第二幼稚園 (☎981-6950)

八幡第三幼稚園 (☎982-8566)

八幡第四幼稚園 (☎982-2447)

橋本幼稚園 (☎982-0607)

有都幼稚園 (☎981-0873)

なるみ幼稚園 (☎982-3368)

早苗幼稚園 (☎981-2268)

※八幡人権・交流センター(南ヶ丘隣保館)、有都交流センター(都隣保館)

困った時は ご相談ください

市役所代表番号(☎983-1111)から各課にお問い合わせください。

◆弁護士相談

秘書広報課

【電話予約制先着順、定員(8人)になり次第締切】

京都弁護士会より派遣された弁護士が相談に応じます。時間はいずれも午後1時15分～4時です(相談時間は1人20分)。

2日(火)＜予約は1月26日～＞文化センター2階会議室1

16日(火)＜予約は9日～＞生活情報センター

3月2日(火)＜予約は2月23日～＞文化センター2階会議室1

※電話予約を午前9時から、生活情報センター(☎983-8400)で受け付けます。

◆女性相談

人権啓発課

恋人や親しいパートナーからの暴力、ストーカー、セクハラなどの女性の悩みについて相談に応じます。月曜～金曜日(祝日除く)午前10時～午後5時、八幡人権・交流センター(☎983-1784)

※女性ルームを開設(毎週木、金曜日)。詳しいことは、八幡人権・交流センター(☎981-3127)まで。

◆行政相談

秘書広報課

国や府、市などの行政に関する苦情や意見・要望を受け付けます。

19日(金)文化センター2階会議室1
※時間は午前10時～正午・午後1時～4時です。

◆年金相談

市民課

【電話予約制】

待ち時間を短縮するため予約制になっています。年金相談を希望される人は下記に予約してください。

26日(金)午前10時～午後4時、文化センター2階会議室1

予約先 京都南年金事務所 お客様相談室(☎644-1165)

◆児童虐待の通告について

子育て支援課

月曜～金曜日 午前8時30分～午後5時

※緊急時は土日祝日、夜間の対応を行います。

※府宇治児童相談所(☎0774-44-3340)でも対応します。

◆家庭児童相談室

子育て支援課

子どものことで心配なことがあれば一緒に考え、助言をします。

月曜～金曜日(祝日除く)午前10時～午後5時、子育て支援課

◆ふれあい福祉相談

ふれあい福祉センター

困りごとの内容を問わず、専任相談員が相談に応じます。まずは、お電話ください。ふれあい福祉センター(☎983-2000)

【常設相談】月曜～金曜日 午前9時～午後4時、福祉・商工会館内社会福祉協議会(時間外の夜間・休日はセンターが委託する機関への転送電話で受け付けます)

【出張相談】17日(水)午前10時～午後2時、八寿園

◆母子父子家庭相談

子育て支援課

母子・父子家庭の皆さんの相談を受け付け、悩みごとを解決する情報を提供します。

月曜～金曜日(祝日除く)午前10時～午後5時、子育て支援課

◆人権相談

人権啓発課

人権の侵害や差別、いやがらせなど、人権に関わる相談やいろいろな悩みに人権擁護委員が応じます。ひとりで悩まず、ご相談ください。

8日(月)、22日(月)八幡人権・交流センター、電話相談も受け付けます(☎981-3127)。

16日(火)生涯学習センター
※時間は午後1時～4時です。

◆介護相談

高齢介護課

高齢者の介護やひとり暮らし高齢者の生活不安に関する相談と情報提供を行います。

月曜～金曜日(祝日除く)午前8時30分～午後5時、地域包括支援センター(市役所高齢介護課内)、地域包括支援センターやまぼと(☎982-8000)

※以下の在宅介護支援センターでも相談を受け付けています。

京都八勝館(☎982-3883)、京都ひまわり園(☎983-8111)、有智の郷(☎972-1000)

◆消費生活相談

生活情報センター

消費生活全般に関わる相談に、公的資格を持った専門相談員が応じます。

月曜～金曜日(祝日除く)午前9時～正午・午後1時～5時、生活情報センター(☎983-8400)

◆障がい児者相談

障がい福祉課

障がいのある人やその家族からの相談に応じます。

2日(火)午後1時～3時、川口コミセン(対象は肢体障がい者、聴覚障がい者、知的障がい者)

3月2日(火)午後1時～3時、生涯学習センター(対象は視覚障がい者、聴覚障がい者、知的障がい者)

# お知らせ

## ▶介護予防のための元気講座

食べることは健康の基本！介護予防に必要な栄養の知識と一緒に学びましょう。

日時 ①2月22日(月)②3月1日(月)いずれも午後1時40分～4時(連続講座です。できるだけ2回とも参加ください)

場所 文化センター3階講習室4および5

内容 ①高齢者になると増える「低栄養」を予防するためには②高齢者の身体に優しい調理の工夫。講師は、いずれも管理栄養士・林京子さんです。

定員 ①②とも30人

※毎回簡単な調理実習をしますので、エプロン、三角巾、ふきん、手ふきを持参ください。

申込み 2月4日(木)までに電話で健康推進課へ

## ▶シルバー人材センター

子どもからおとなまで

学べるパソコン教室

日時 毎週(月・火・木・金・土)

・午前コース(午前9時30分～正午)

・午後コース(午後1時30分～4時)

※上記の曜日、時間以外の相談も受け付けます。

場所 シルバー人材センター

コース内容 ①パソコン操作初級～中級②表計算入門③画像処理④動画や音楽メール⑤発表会資料作成⑥自治会・サークルの文書・会計簿・ちらし作成⑦特別コース ビデオ画像編集・音声の挿入

受講料 1回2,400円(テキスト代300円別途要)

問合せ シルバー人材センター事務局(☎983-0822)

## ▶動脈硬化予防教室

内容・対象

【生活編】『ついやってみたくなるエクササイズ』

『思わず試したくなる食べ方改善』  
対象：健康維持のための食生活や運動習慣に関心のある人

日時

2月15日(月)午前10時30分～午後2時30分(昼食の試食あり)

定員

先着30人

講師

市栄養士、健康運動実践指導者・山根光子さん

場所

文化センター3階講習室5

持ち物

健康手帳、運動のできる服装、上靴、普段使っている茶碗・箸、水分補給用の飲み物

申込締切日

2月8日(月)

申し込みは、電話で健康推進課へ。健康手帳をお持ちでない人は、当日お渡しします。

# 新型インフルエンザ 予防接種

～すべての市民の皆さんが  
対象になりました～

### 完全予約制

原則的には、現在通院中の医療機関(妊婦の方は産婦人科)または、表「八幡市内新型インフルエンザ予防接種公表医療機関」で予約して、接種を受けてください。

### 接種回数

- ・1歳から小学校6年生までに相当する年齢の人(13歳未満)……2回
- ・基礎疾患のある人……原則1回
- ・上記以外の人……1回

※中学生が、保護者を同伴しないで接種を受ける場合は、同意書および予診欄に保護者の署名がないと接種は受けられません。必要な用紙については、市ホームページからダウンロードしてください(健康推進課にも置いています)。

## 八幡市内新型インフルエンザ予防接種 公表医療機関(完全予約制)

下表以外でも接種できる医療機関があります。かかりつけ医にご相談のうえ、予約してください。

医療機関名	住所	電話番号
入江 医 院	男山長沢	983-1718
医療法人美杉会男山病院	男山 泉	983-0001
大 久 保 医 院	八幡土井	981-0581
大塚産婦人科医院	男山長沢	982-1866
大 森 医 院	橋本栗ヶ谷	971-0033
川 上 内 科	欽明台中央	874-7538
京 都 八 幡 病 院	川口別所	971-2001
里 井 医 院	西山和気	983-2277
たまがきあやこキッズクリニック	欽明台中央	205-1646
となみクリニック	八幡樋ノ口	633-5565
中 村 診 療 所	八幡山柴	981-0510
にのゆ耳鼻咽喉科医院	八幡三本橋	981-8878
道 澤 内 科 医 院	男山美桜	983-2315
八 幡 中 央 病 院	八幡五反田	983-0119
渡 部 医 院	男山八望	982-2525

## ▶減塩みそ手づくり教室

家族の健康を守るために減塩で無添加のみそをつくってみませんか。

日時・場所

▽3月3日(水)八幡人権・交流センター①午前10時～②午後1時～

▽3月19日(金)橋本公民館③午前10時～④午後1時～

定員 各先着20口

参加費 1口2,800円(材料費)

持ち物 エプロン、手ふき、みそを入れる容器

申込み ①②は2月19日(金)まで、③④は3月8日(月)までに健康推進課へ

## ▶親子の楽しい料理教室

～子どもの心と体の健康づくり～

日時 2月13日(土)午前10時～正午

場所 男山公民館

対象 小学生とその保護者(5年生以上は、子どもだけの参加も可)

定員 先着20人程度

参加費 1人400円(親子で800円)

献立 ロールキャベツ、ジャーマンポテト、豆腐団子

持ち物 エプロン、三角巾、ふきん、筆記用具

申込み 2月8日(月)までに電話で健康推進課へ

### 費用

1回目3,600円、2回目2,550円(2回目が必要な人で1回目と同じ医療機関の場合)

2回目の接種を1回目と異なる医療機関で受けた場合は、2回目も3,600円となります。

### 費用負担の軽減

市民税非課税世帯、生活保護世帯の人は申請により無料となります(世帯とは、同じ住民票にのっている家族)。健康推進課で以下のように手続きしてください。

①京都府内の医療機関で接種する場合  
接種前に「新型インフルエンザ予防接種公費負担申請書」を提出

↓  
「新型インフルエンザ予防接種券」を発行(後日郵送の場合あり)

↓  
「新型インフルエンザ予防接種券」を必ず持参して予約した医療機関で接種(無料)

②府外の医療機関で接種する場合  
接種を受けて、接種費用を医療機関に支払う

↓  
領収書、「新型インフルエンザ予防接種済証(接種医療機関発行)」、印鑑、振込口座のわかるもの(預金通帳等)を持参して申請

↓  
後日、指定された口座に振込み

③京都府内の医療機関で接種したが、申請書を提出していなかった場合は、②と同じ手続きをする

## 感染予防に努めましょう

新型インフルエンザは、感染力が強いです。外出時は人込みをできるだけ避け、ていねいな手洗い、うがいを行ってください。



### ◆新型インフルエンザの相談窓口◆

京都府新型インフルエンザ  
インフォメーションセンター

(平日、午前8時30分～午後8時)

☎414-5400

山城北保健所

(平日、午前8時30分～午後5時15分)

☎0774-21-2911

## ▶府山城北保健所難病相談

膠原病およびその疑いがある人やその家族が対象です。

日時 2月24日(水)午後1時～3時30分

場所 府山城北保健所(宇治市)

定員 先着6人

申込み 2月2日(火)から電話で府山城北保健所(☎0774-21-2911)へ

## 献血 2月20日(土)

イズミヤ八幡店駐車場

午前9時～11時、正午～午後4時

輸血の安全性をより高めるため、この会場では400mlのみの受付となります。

# 保健医療福祉

市役所への問い合わせは  
☎983-1111 (代)へ

## 保 健

◆保健コーナーに関する問い合わせは、健康推進課へ(個別に問い合わせがあるものを除く)。

◎乳幼児健診や予防接種を受ける前に、あらかじめ質問票や予診票を記入してから会場までお越しください。

◎予防接種を受ける前に、冊子「予防接種と子どもの健康」をよくお読みください。

◎母子健康手帳を忘れずに持参ください。

## 乳幼児・児童

◎乳幼児健診の実施場所は母子健康センターです。

### ▶育児健康相談

およそ10カ月児を対象に、身体計測、成長・発達の確認、育児相談、栄養・離乳食についての相談、保育士によるふれあい遊びの紹介を行います。

対 象 平成21年3月生

日程・場所

2月1日(月)美濃山コミセン

2月2日(火)橋本公民館

2月3日(水)指月児童センター

2月4日(木)男山公民館

2月9日(火)母子健康センター

2月10日(水)有都福祉交流センター

2月12日(金)八幡人権・交流センター(南ヶ丘隣保館)

3月1日(月)美濃山コミセン

3月2日(火)橋本公民館

3月3日(水)指月児童センター

受付時間 午前9時30分～10時30分

持ち物 母子健康手帳、「10カ月児育児健康相談質問票」

※対象以外の乳幼児と保護者も身体計測や相談などの希望があれば、気軽にお越しください。なお、男山公民館には駐車場はありません。

### ▶3カ月児健康診査

身体計測、内科診察、発達の確認と育児相談、離乳食のお話と栄養相談を行います。

日程・対象 ◎2月12日(金)＝平成21年10月1日～10月20日生

受付時間 午後1時～2時

持ち物 母子健康手帳、「3カ月児健康診査質問票」

※次回は3月5日(金)です。

### ▶1歳6カ月児健康診査

身体計測、内科・歯科診察、歯のお話と歯磨き指導、発達の確認と育児相談、栄養相談・手作りおやつを試食を行います。

日程・対象 ◎2月19日(金)＝平成20年7月20日～8月2日生

受付時間 午後1時～2時

持ち物 母子健康手帳、「1歳6カ月児健康診査質問票」、歯ブラシ  
※次回は3月2日(火)です。

### ▶3歳児健康診査

3歳6カ月児を対象に、身体計測、尿・視力検査、内科・歯科診察、歯のお話と歯磨き指導、発達の確認と育児相談、食事のお話と栄養相談を行います。幼児期最後の総合的な健康診査です。お子さんのふだんの様子や体調を知っている人と一緒にお越しください。なお、対象者には通知します。

対 象 平成18年8月生

日 程 2月16日(火)、17日(水)

受付時間 午後1時～2時

持ち物 母子健康手帳、「3歳児健康診査質問票」、早朝尿(検査用)、歯ブラシ

※次回は3月16日(火)、17日(水)です。

### ▶マタニティスクール

これからお母さん、お父さんになる人が対象。マタニティスクールパート1「体重管理のコツと簡単レシピ(試食)&先輩ママとの交流会」、パート2「デンタルケア&絵本」、パート3「出産の準備と育児」を開きます。申し込みは電話で健康推進課へ(いずれも先着20組)。

○パート1

2月4日(木)午後1時30分～4時、文化センター3階講習室6

○パート2

2月18日(木)午後1時30分～4時、母子健康センター2階

○パート3

2月27日(土)午前9時30分～正午、母子健康センター2階

※いずれも受付は15分前から行います。

※次回は4月に行います。

## 予 防 接 種

◎特に表記があるもの以外、実施場所は母子健康センターです。

### ▶日本脳炎

現在、日本脳炎予防接種については、予防接種法に基づき実施していますが、厚生労働省の通知により平成17年5月30日付けで積極的な勧奨を差し控えています。平成21年6月2日より新ワクチンでの接種が可能となりましたが、供給量の不足や安全性の確認等における観点から希望者のみ接種可能です。

接種希望者は、健康推進課へ相談してください。

### ▶麻疹風しん混合(MR)

MRの予防接種はもうお済みですか?

2・3・4期対象の人が無料で接種できる期間は、平成22年3月31日までです。その期間を過ぎると有料となります。冬場は力ぜなどで体調を崩しやすくなるため、早めに接種しましょう。

【1期】生後12カ月～生後24カ月未満に1回接種

<平成21年2月生の人>3月初めに「予診票」を郵送します。

【2期】保育園・幼稚園等の年長児相当(平成15年4月2日生～平成16年4月1日生)に1回接種

すでに「予診票」を郵送しています。

【3期】中学1年生相当(平成8年4月2日生～平成9年4月1日生)に1回接種

※市立中学校の生徒以外は、「予診票」を郵送しています。

【4期】高校3年生相当(平成3年4月2日生～平成4年4月1日生)に1回接種

すでに「予診票」を郵送しています。

接種方法 「予診票」を市内指定医療機関に持参して接種を受けてください。

転入等で「予診票」を持っていない人は健康推進課に連絡してください。「予診票」を郵送します。

### ▶三種混合、二種混合

○三種混合(ジフテリア、百日せき、破傷風)

対 象 生後3カ月から7歳6カ月未満

1期初回＝20日から56日(3～8週)の間隔をあけて3回接種

1期追加＝1期初回接種(3回)終了後、12カ月～18カ月までに1回接種

接種方法 「予診票」を市内指定医療機関(かかりつけ医)に持参して接種を受けてください。

<平成22年1月生>3月初めに「予診票」を郵送します。転入等で「予診票」を持っていない人は健康推進課に連絡してください。「予診票」を郵送します。

○二種混合(ジフテリア、破傷風)

対 象 11歳以上13歳未満に1回接種

接種方法 「予診票」を市内指定医療機関(かかりつけ医)に持参して接種を受けてください。

※接種時には保護者が必ずお連れください。

<平成11年2月生>3月初めに「予診票」を郵送します。

### ▶BCG

生後6カ月未満の乳児が対象。直接BCG接種を行います。毎月1回実施します。

BCGは早期接種が大切です。他の予防接種よりも優先して接種してください。

日 程 2月15日(月)

受付時間 午後1時20分～2時20分

※次回は3月12日(金)です。

※生後6カ月～1歳未満のお子さんで、医学的判断にて接種できなかった場合は健康推進課へ早めに相談してください。

<平成22年1月生>3月初めに「予診票」を郵送します。

## 高齢者・成人

### ▶不妊治療費を一部助成

市は、不妊治療を受けている夫婦の経済的負担を軽減するため、治療に要する費用の一部を助成します。

対 象 市内に居住し、かつ京都府内市町村に1年以上住所を有する夫婦で各種医療保険に加入している人

対象となる治療 不妊治療のうち保険適用の治療

※府外の医療機関での治療も対象。

助成金額 保険診療に係る被保険者自己負担額の2分の1

※1年度1人当たり3万円を限度。

申請に必要な書類

①不妊治療助成金交付申請書②不妊治療医療機関等証明書③不妊治療助成金交付請求書

申 請 診療日から起算して1年以内に上記①～③の書類を市役所健康推進課へ郵送または持参ください。

※申請用紙は健康推進課にあります。

▶2月の各種健康相談の開設日

▼窓口リハビリ相談  
18日(木)母子健康センター

40歳以上が対象。作業療法士が運動や福祉用具などの相談に応じます。

▼窓口健康相談  
18日(木)母子健康センター

40歳以上が対象。保健師が健康に関する相談に応じます。

▼高齢者健康相談  
10日(水)都老人の家

18日(木)南ヶ丘老人の家

25日(木)八寿園

65歳以上が対象。血圧測定と検尿の後、保健師が健康相談に応じます。

※時間は午前9時30分～11時。都老人の家のみ午後1時30分～2時30分。

※窓口リハビリ相談は事前に健康推進課へ予約してください。

## 休 日 急 診 療 所

☎983-3001

診 療 日 日曜日・祝日・年末年始  
受 付 時 間 午前11時30分～午後5時30分  
(診療時間 正午～午後6時)  
場 所 八幡園内73-3(市役所北側)  
診 療 科 目 内科・小児科・歯科

## 小児救急医療

次の医療機関では休日・夜間に小児専門医が当直し、小児救急患者を診察します。

●宇治徳洲会病院(☎0774-20-1111)

月～金曜日(午後8時～翌日午前8時)

●田辺中央病院(☎0774-63-1111)

土曜日(午後8時～翌日午前8時)

日曜日(午前8時～翌日午前8時)

祝 日(午前9時～翌日午前8時)

# 笑顔で踏み出す第一歩



晴れ着姿の新成人でにぎわう会場

新成人の門出を祝う「成人式」が1月11日、文化センターで行われました。真新しいスーツやあでやかな振り袖を身につけた454人が出席。それぞれの目標を胸に、新たな一歩を踏み出しました。八幡市で新成人となったのは男性359人、女性304人の計663人。全員が平成生まれです。

## 平成生まれ 663人の新成人

式典で明田市長が「先が見えにくい社会を、皆さまの前進の姿勢や努力、情熱によって切り拓いてくれるものと確信しています」と激励。新成人代表の大西晶さんと中尾萌さんが「豊かな感性と創造力、行動力をもって、社会が求める課題に挑戦していきます」と誓いの言葉を述べました。式典後に小中学校の恩師や旧友と懇談する「新成人のつどい」を同センター小ホールで開催。新成人は携帯電話やデジタルカメラで記念撮影や近況報告、将来の夢などの話を花を咲かせました。

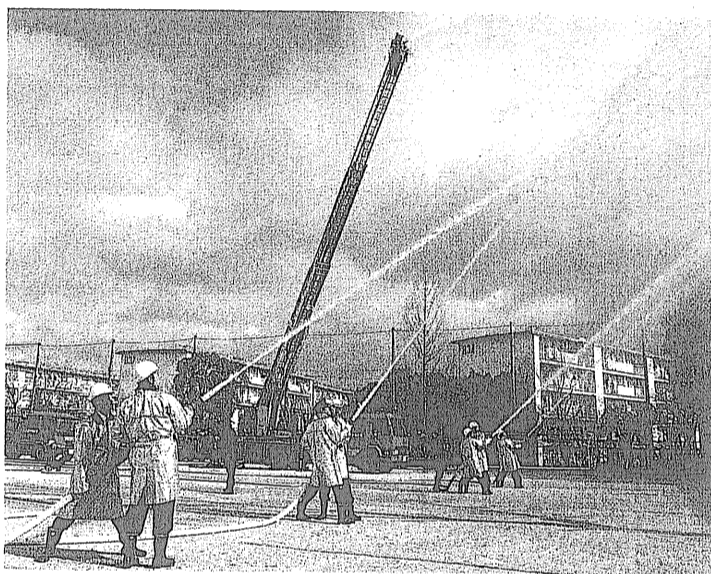

青空に向けて一斉放水する消防団員ら

## 「火事ゼロ」願う出初式

### 表彰や機械器具点検も

今年一年間の防火と防災を誓う消防出初式が1月10日、男山第二中学校グラウンドで行われました。

消防団員や消防職員、女性防火推進隊員、自主防災推進協議会員の計250人と消防車両16台が出動。消防団員らの一糸乱れぬ分列行進や、明田市長らによる機械器具点検を実施。今年一年の防火への決意を新たにしました。

また式では、市長らが多年にわたり地域防災に貢献された消防団員らを表彰しました。

式の締めくくりには消防団員と消防職員がポンプ車を使い一斉放水を披露。青空に向かって噴き出した水が見事なアーチを描きました。

初春の空に輝くアーチに見物客は歓声を上げ、その光景をカメラに収める人もいました。

# まちの話題

このページでは、市民の皆さんの活躍やまちの話題などを紹介しています。身近な話題や、広報紙についての意見を、秘書広報課 広報広聴係 (050-8000-1111) までお寄せください。

## 和だこ天まであがれ

1月16日、八幡第二幼稚園児と保護者、福祉委員の約180人が八幡第二小学校で昔ながらの和だこ作りに挑戦しました。

「凧作りの会」の山本均さんが指導。親子は武者絵やアニメキャラクターがデザインされた和紙に竹ひごで作った骨組みを取り付け、重心に注意しながら糸をくくり、最後に足をつけて完成させました。

## 和紙や竹ひごで 園児が手作り

その後、校庭でたこあげにチャレンジ。なかなかたこがあがらず園児たちは悪戦苦闘。風に乗る、たこが大空へ舞うと「やった!」「もっとあがれ!」と、元気に校庭を走り回りました。

ほかに「やわたおはなしの会」のメンバーがパネルシアターを披露。ブラックライトを使った幻想的な世界に子どもたちは歓声を上げていました。

この取り組みは、同園が地域社会の結びつきを大切に、地域ぐるみで子どもたちを育むことを目的に実施しました。

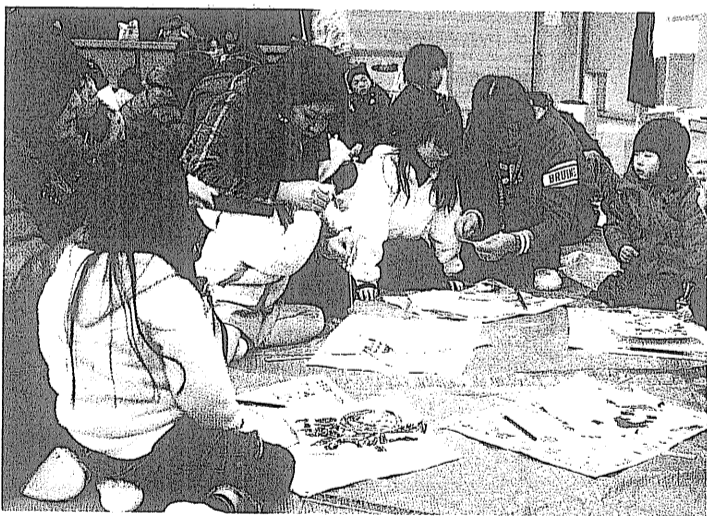

和だこ作りに取り組む親子ら

## 写真で魅せる感動

### 米田祐二さん 府主催の芸術祭で 実行委員会会長賞

橋本在住の米田祐二さんは現在、桃山養護学校高等部3年生で会話が苦手。中学3年生のとき、進級のお祝いとして家族からプレゼントされたデジタルカメラで撮影を始めました。出会った人や食べた物など、その日の出来事をカメラに収め、一日の「日記」として写真をアルバムに入れました。それをクラスメートなどに見せるうち、周囲に打ち解け、写真を通してコミュニケーションがとれるようになったと母親の千鶴さんは話していました。

最近「美しいと感じるもの」を撮るよ

うになったという祐二さん。昨年12月、祐二さんの作品「ゆうやけ」が、京都府主催の「京都とおきの芸術祭」写真の部で実行委員会会長賞を受賞。また多くの人に見てもらおうと、今年1月には文化センターで「祐二展」と題した写真展を開催。「ゆうやけ」の風景や花、電車などの写真約20点やアルバムを2月6日まで展示します。

千鶴さんは「ずっと受け身だった祐ちゃん。でも祐ちゃんの写真でたくさんの人に癒しや感動を与えられたら」とほほ笑んでいました。

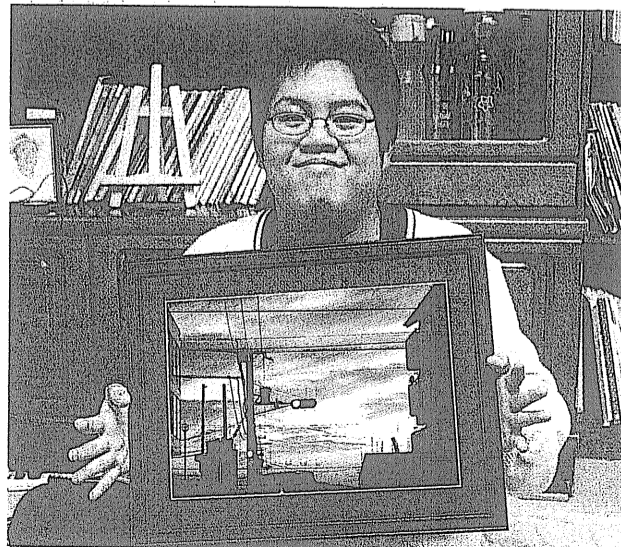

受賞作品「ゆうやけ」の写真を手にも笑顔の米田祐二さん