

平成25年度

国民健康保険報告書

京都府八幡市

平成25年度 八幡市国民健康保険の概要

平成25年度における八幡市国民健康保険の決算は、歳入総額82億3,679万円、歳出総額85億5,367万3千円で3億1,688万3千円の不足額が生じ、平成16年度から引き続いて平成25年度も翌年度の会計から繰上充用する結果となりました。

歳入では、平成24年度と比較した主な内容は、保険料が現年度分と過年度分を合わせて5,019万7千円増加しました。これは、3年間据え置いてきた保険料率の改定を行ったことによるものですが、同時に改定にあたり一般会計から1億円の臨時特例繰入れを行って大幅な引き上げを抑制するための激変緩和策を図ったことにより、繰入金においては1億2,211万円の増加となっています。

また、国庫支出金が2億1,584万4千円増加しましたが、その主な内訳として、療養給付費負担金が1億4,259万7千円増加、調整交付金が7,063万7千円の増加となっています。

交付金等については、65歳から74歳までの前期高齢者の加入数に応じて調整される前期高齢者交付金が4,547万4千円の減少となったほか、退職者医療制度に係る療養給付費交付金が3,604万6千円の減少となりました。共同事業交付金では1,713万4千円の増加となりましたが、交付金全体では6,438万6千円減少しました。

歳入総額では82億3,679万円となり、対前年度3億5,007万1千円増加で、率にして4.44%増加しました。

歳出では、平成24年度と比較して保険給付費全体で2億36万6千円増加しました。主な内訳として、療養諸費が1億7,390万6千円増加、高額療養費が2,155万5千円の増加です。拠出金等全体については1億5,569万7千円増加しましたが、主な内訳として75歳以上の人の後期高齢者医療制度への拠出金が9,011万8千円増加、介護納付金が4,505万4千円の増加となっています。

その他、保健事業費が1,193万7千円の増加、諸支出金が6,751万8千円の減少、前年度繰上充用金が3,268万1千円の増加となっています。

歳出全体では85億5,367万3千円となり、対前年度3億3,803万3千円増加で、率にして4.11%増加しました。

国民健康保険財政の健全化を図るため、平成25年度は後発医薬品利用差額通知事業の開始、脳ドック事業の開始や人間ドック事業のさらなる充実など、被保険者の負担軽減や健康増進、保険者として医療費の抑制に資する保健事業に重点を置いて取り組みを進めてきました。

また、保険料の収納においては収納率向上対策のより一層の充実に取り組んできた結果、平成25年度現年度分の収納率は91.64%と対前年度比1.32%増加するなど、平成22年度から4年連続で収納率が向上しています。

国民健康保険を取り巻く環境は依然として厳しい状況にありますが、今後とも収納率の向上はもとより、適用の適正化、給付の適正化、保健事業の一層の推進を図るとともに、国に対して国費の投入などによる財政構造の見直しについて引き続き要望していきます。

目 次

1. 市 内 医 療 機 関	1
2. 加 入 状 況	1
3. 年度別・月別保険給付状況	4
4. 療 養 の 給 付 諸 率	8
5. 総医療費に対する種別割合	10
6. 総医療費に対する負担割合	11
7. 年齢階層別にみた疾病分類別・一件当たりの診療費	12
8. 高額療養費支給決定状況	14
9. 高額医療費共同事業状況	14
10. 保険財政共同安定化事業状況	14
11. 地方単独事業に係る福祉医療費の状況	14
12. 診療報酬明細書点検実施状況	15
13. 経 理 状 況	16

<参考資料>

1. 国 保 事 業 の 変 革	18
2. 医 療 費 の 動 き	24
3. 国民健康保険事務機構図	26
4. 運 営 協 議 会	27
5. 総 収 入 の 財 源 構 成	28
6. 年 度 別 決 算 状 況	29
7. 保 険 料 の 状 況	30
8. 単 年 度 収 支 の 状 況	32

1. 市内医療機関

(年度末現在)

医療機関	年度別医療機関数					
	20年度	21年度	22年度	23年度	24年度	25年度
診療所	34	33	33	34	34	35
病院 (病床数)	3 (576)	3 (576)	3 (563)	3 (563)	3 (563)	3 (563)
歯科	30	30	29	29	29	29
届出薬局	23	26	25	25	24	24
合計	90	92	90	91	90	91

2. 加入状況

年度区分	区分	全 市		国保世帯		国保被保険者	
		世帯数	人口	世帯数	加入割合	人数	加入割合
		世帯	人	世帯	%	人	%
21.3	3.31	30,412	74,040	11,702	38.5	20,908	28.2
22.3	3.31	30,743	74,128	11,751	38.2	20,757	28.0
23.3	3.31	31,074	74,167	11,901	38.3	21,025	28.3
24.3	3.31	31,368	73,928	12,207	38.9	21,238	28.7
25.3	3.31	31,528	73,553	12,246	38.8	21,219	28.8
26.3	3.31	31,711	73,172	12,160	38.3	20,906	28.6

ア. 人口と被保険者数との推移

■ 被保険者数 □ 人口

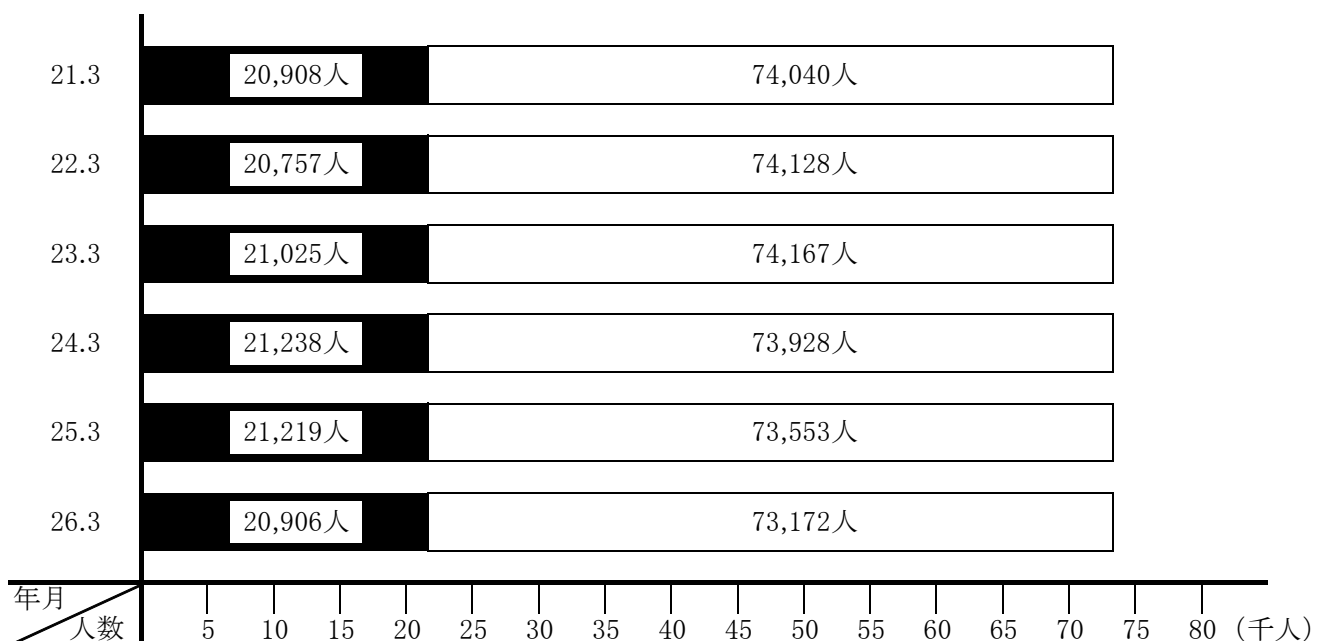

イ. 区分別加入割合

年度区分		区分	一般被保険者		老人保健対象者		退職被保険者	
			人数	加入割合	人数	加入割合	人数	加入割合
			人	%	人	%	人	%
22. 3. 31	医療		19,673	94.8	—	—	1,084	5.2
	介護		6,258	86.4	—	—	983	13.6
23. 3. 31	医療		19,643	93.4	—	—	1,382	6.6
	介護		6,283	83.3	—	—	1,261	16.7
24. 3. 31	医療		19,664	92.6	—	—	1,574	7.4
	介護		6,143	81.1	—	—	1,433	18.9
25. 3. 31	医療		19,844	93.5	—	—	1,375	6.5
	介護		6,044	83.1	—	—	1,227	16.9
26. 3. 31	医療		19,731	94.4	—	—	1,175	5.6
	介護		5,850	84.7	—	—	1,056	15.3

※上段:医療分 下段:介護2号被保険者分(再掲人数)

ウ. 区分別被保険者数の推移

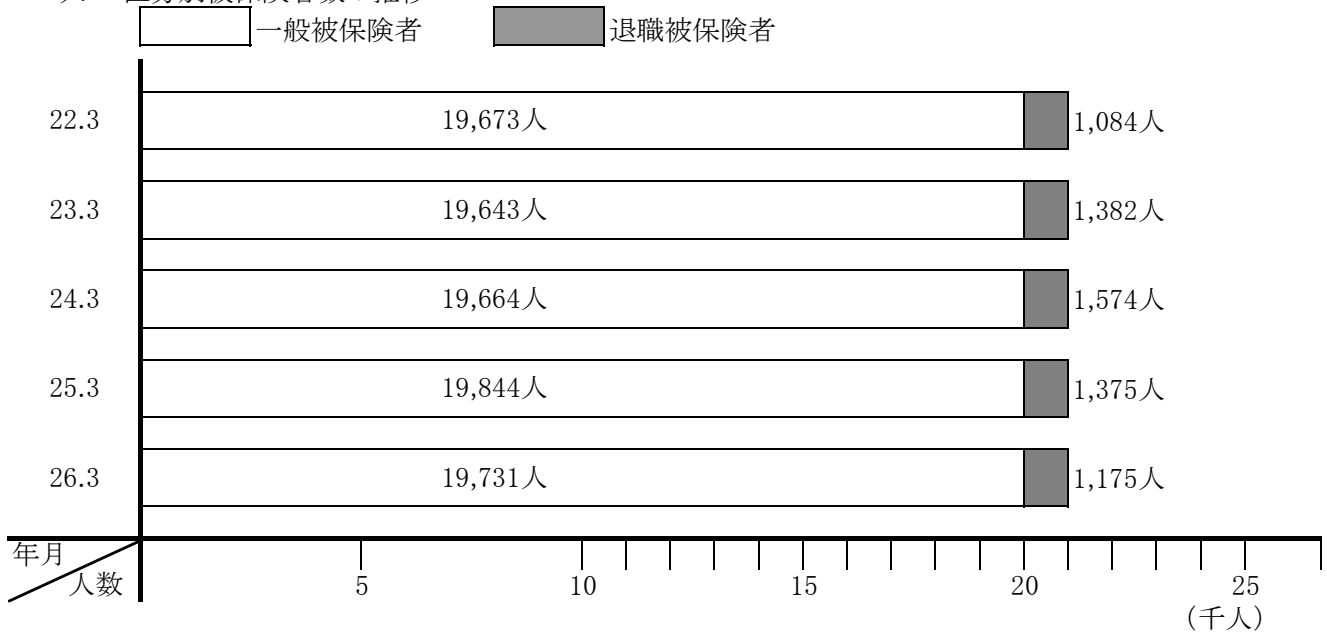

エ. 資格取得事由別内訳

単位:人

区分	資格取得							資格喪失							差引増減
	転入	社保離脱	生保廃止	出生	後期離脱	その他	合計	転出	社保加入	生保開始	死亡	後期加入	その他	合計	
23年度	685	2,694	75	109	6	388	3,957	689	1,862	116	121	622	334	3,744	213
24年度	674	2,516	59	104	6	393	3,752	579	1,871	158	97	687	379	3,771	△ 19
25年度	704	2,303	73	101	0	350	3,531	665	1,870	141	119	617	432	3,844	△ 313

オ. 月別世帯数及び被保険者数の異動状況

区 分	当月中増		当月中減		月末現在		一般被 保険者数	退職被 保険者数
	世帯数	被保険 者 数	世帯数	被保険 者 数	世帯数	被保険 者 数		
25年 4月	世帯 354	人 670	世帯 169	人 351	世帯 12,431	人 21,538	人 20,131	人 1,407
5月	156	275	181	377	12,406	21,436	20,059	1,377
6月	155	263	170	341	12,391	21,358	19,940	1,418
7月	144	270	159	301	12,376	21,327	19,941	1,386
8月	150	281	143	290	12,383	21,318	19,966	1,352
9月	137	251	154	294	12,366	21,275	19,864	1,411
10月	157	285	215	372	12,308	21,188	19,799	1,389
11月	136	245	146	283	12,298	21,150	19,792	1,358
12月	127	231	199	328	12,226	21,053	19,731	1,322
26年 1月	118	234	161	300	12,183	20,987	19,711	1,276
2月	106	195	141	262	12,148	20,920	19,698	1,222
3月	166	331	154	345	12,160	20,906	19,731	1,175
合 計	1,906	3,531	1,992	3,844	147,676	254,456	238,363	16,093
平成 2 4 年 度 年 間 平 均					12,338	21,450	19,880	1,570
平成 2 5 年 度 年 間 平 均					12,306	21,205	19,864	1,341

国民健康保険は、会社や事業所の健康保険、共済組合などの他の医療保険のいずれにも加入できないすべての市民が加入する医療保険制度です。

平成25年4月当初では12,246世帯、21,219人であったものが、平成26年3月末日では12,160世帯、20,906人と1年間に世帯数は86世帯、被保険者は313人の減少となりました。

区分別の状況では、一般(若人分)の被保険者数は年間平均19,864人で前年度(19,880人)より16人(0.08%)減少し、退職被保険者数は年間平均1,341人で前年度(1,570人)より229人(14.59%)減少しました。

加入者の事由別の異動状況では、社会保険離脱、社会保険加入によるものが最も多く、全体の56.6%、次いで、転入・転出が18.6%となっており、双方で全体の75.2%を占めています。

3. 年度別・月別保険給付状況

ア. 一般分給付状況

年度 月別	入院		入院外		歯科		調剤		訪問看護		療養費	
	件数	費用額	件数	費用額	件数	費用額	件数	費用額	件数	費用額	件数	費用額
19年	2,496	1,094,606,916	95,195	1,204,508,519	21,476	282,123,031	45,269	517,839,977	71	3,865,850	6,637	76,464,401
20年	3,601	1,701,900,264	148,476	1,811,904,380	33,109	431,635,850	73,059	878,198,608	105	5,581,400	9,084	112,733,112
21年	3,944	1,924,704,896	155,896	1,970,865,074	33,586	442,064,620	79,273	1,007,523,226	124	6,131,450	10,428	121,104,763
22年	3,938	2,036,645,784	152,677	2,015,736,535	33,974	446,762,260	82,035	1,001,496,676	132	5,783,900	11,139	129,678,906
23年	3,771	1,983,844,073	154,590	2,099,071,485	35,097	472,717,010	81,990	1,036,754,258	199	10,263,500	11,912	132,673,904
24年	3,707	2,011,115,585	157,229	2,142,195,430	35,366	477,872,629	82,813	1,033,094,541	215	12,110,910	11,907	123,951,394
25年	3,999	2,162,722,362	159,501	2,243,648,976	36,922	499,148,474	84,594	1,113,337,043	174	10,083,600	12,283	124,295,438
(内訳) 25年3月	293	158,269,220	13,881	187,321,450	3,191	45,628,960	7,427	94,222,780	15	856,750	972	9,771,632
4月	301	169,235,240	13,772	193,882,031	3,162	44,432,330	7,478	98,931,100	13	702,150	1,008	10,395,427
5月	338	186,803,853	13,575	185,060,657	3,092	41,536,400	7,107	89,684,357	14	783,200	1,027	10,473,906
6月	307	166,115,930	12,993	178,897,530	3,113	42,263,140	6,653	87,327,980	14	749,200	1,094	10,928,166
7月	346	189,873,621	13,371	189,157,150	3,249	44,805,070	6,988	93,240,252	13	766,950	1,024	9,893,453
8月	351	177,815,232	12,631	176,248,532	2,815	36,316,850	6,524	88,516,947	13	696,450	1,081	10,670,895
9月	307	156,007,570	12,850	184,708,870	3,000	39,419,680	6,706	86,186,370	15	792,450	1,030	10,836,194
10月	348	182,464,892	13,337	192,030,297	2,955	42,072,830	6,966	96,237,782	15	1,030,950	1,057	10,242,659
11月	375	205,681,451	13,384	191,520,560	3,088	41,726,110	7,238	95,901,580	16	952,200	984	10,229,046
12月	367	212,011,606	13,597	188,197,748	3,139	41,338,730	7,446	101,931,727	15	827,650	984	10,073,981
26年1月	336	185,845,077	13,092	191,332,831	2,985	38,702,834	7,095	90,446,588	17	993,350	1,001	10,034,074
2月	330	172,598,670	13,018	185,291,320	3,133	40,905,540	6,966	90,709,580	14	932,300	1,021	10,746,005

(単位:円)

食 事 療 養 費		合 計		療 養 諸 費 負 担 区 分					高 額 療 養 費	
件数	費用額	件数	費用額	保険者 負担額	被保険者 負担額	薬剤一部 負担(再掲)	他法 優先	国保優先	件数	支給額
(2,298)	65,130,800	171,144	3,244,539,494	2,374,789,404	727,031,191	0	0	142,718,899	2,598	239,872,755
(3,367)	90,991,771	267,434	5,032,945,385	3,660,428,042	1,116,776,529	0	0	255,740,814	4,261	348,693,031
(3,697)	97,365,643	283,251	5,569,759,672	4,061,340,085	1,219,754,046	0	0	288,665,541	5,200	415,810,509
(3,718)	96,478,024	283,895	5,732,582,085	4,173,938,896	1,262,662,162	0	0	295,981,027	6,125	458,358,333
(3,547)	92,382,458	287,559	5,827,706,688	4,257,235,325	1,254,398,003	0	0	316,073,360	6,313	457,647,406
(3,471)	86,050,511	291,237	5,886,391,000	4,318,360,988	1,236,527,531	0	0	331,502,481	6,765	466,636,818
(3,800)	97,672,119	297,473	6,250,908,012	4,580,568,038	1,311,644,722	0	0	358,695,252	7,455	502,482,018
(282)	7,534,872	25,779	503,605,664	368,548,816	105,530,713	0	0	29,526,135	518	34,364,064
(282)	7,404,265	25,734	524,982,543	386,013,129	109,058,894	0	0	29,910,520	522	37,146,726
(316)	8,364,163	25,153	522,706,536	382,465,603	110,790,893	0	0	29,450,040	595	39,237,070
(292)	7,882,722	24,174	494,164,668	360,633,094	104,953,516	0	0	28,578,058	605	43,263,516
(331)	8,801,343	24,991	536,537,839	392,744,235	113,920,064	0	0	29,873,540	565	37,686,323
(335)	8,475,756	23,415	498,740,662	364,729,689	105,969,418	0	0	28,041,555	648	43,625,290
(292)	7,461,630	23,908	485,412,764	355,922,173	100,234,080	0	0	29,256,511	627	42,877,063
(336)	8,022,000	24,678	532,101,410	391,163,261	109,982,572	0	0	30,955,577	606	36,882,770
(361)	8,626,634	25,085	554,637,581	406,368,646	116,382,188	0	0	31,886,747	666	43,103,271
(352)	9,171,126	25,548	563,552,568	413,590,825	118,305,904	0	0	31,655,839	713	48,839,619
(317)	8,434,490	24,526	525,789,244	386,050,910	109,904,774	0	0	29,833,560	700	49,610,844
(304)	7,493,118	24,482	508,676,533	372,337,657	106,611,706	0	0	29,727,170	690	45,845,462

イ. 退職分の給付状況

年度 月別	入院		入院外		歯科		調剤		訪問看護		療養費	
	件数	費用額	件数	費用額	件数	費用額	件数	費用額	件数	費用額	件数	費用額
19年	1,624	820,857,070	68,331	862,660,551	14,337	182,603,460	31,333	412,279,965	35	1,276,350	3,552	41,734,561
20年	413	208,505,018	16,026	206,202,241	3,508	44,727,910	7,481	98,330,350	1	24,550	1,378	15,463,454
21年	263	127,864,490	11,088	148,917,350	2,604	33,979,480	5,377	71,130,380	11	373,950	685	6,821,013
22年	281	165,599,146	11,952	177,758,420	2,881	39,003,250	6,130	76,456,840	2	58,200	857	8,756,094
23年	354	191,947,850	14,178	255,845,890	3,545	47,534,530	7,137	95,512,850	11	251,250	1,149	11,246,139
24年	417	245,043,115	13,789	246,586,718	3,357	43,427,310	7,020	103,160,050	25	1,234,900	1,065	9,603,455
25年	280	175,152,309	12,148	207,876,545	3,256	43,789,530	6,267	97,686,829	39	1,729,500	1,036	9,350,520
(内訳) 25年3月	32	24,394,149	992	18,172,005	273	3,799,970	500	7,549,689	3	110,250	78	891,718
4月	25	14,774,110	1,010	20,354,740	277	3,410,890	516	9,147,290	3	101,750	82	704,093
5月	33	18,492,640	1,003	18,128,180	267	3,657,690	488	7,653,880	3	101,750	77	616,189
6月	37	21,754,210	1,217	20,284,960	324	4,451,920	638	9,760,640	4	147,000	83	619,060
7月	22	12,748,790	991	17,805,030	293	4,431,180	494	7,371,450	4	354,950	107	980,610
8月	24	13,716,630	905	16,038,510	245	2,978,850	457	8,626,910	3	133,550	103	864,208
9月	21	15,471,120	898	15,828,120	241	3,081,950	447	7,061,260	2	56,500	79	786,925
10月	26	15,526,260	1,404	21,331,700	377	5,795,480	731	10,480,630	2	65,000	86	767,829
11月	18	15,376,710	929	15,247,390	255	3,348,480	482	7,412,940	6	344,200	105	848,473
12月	17	9,175,620	961	16,027,620	254	3,517,820	513	7,523,710	3	104,850	85	894,491
26年1月	14	8,357,840	909	14,569,210	221	2,588,300	485	7,121,900	3	104,850	80	857,431
2月	11	5,364,230	929	14,089,080	229	2,727,000	516	7,976,530	3	104,850	71	519,493

(単位:円)

食 事 療 養 費		合 計		療 養 諸 費 負 担 区 分					高 額 療 養 費	
件数	費用額	件数	費用額	保険者 負担額	被保険者 負担額	薬剤一部 負担(再掲)	他法 優先	国保優先	件数	支給額
(1,528)	34,248,379	119,212	2,355,660,336	1,787,813,203	514,170,363	0	0	53,676,770	1,357	138,118,829
(385)	9,599,517	28,807	582,853,040	421,683,524	146,697,990	0	0	14,471,526	604	53,664,711
(245)	5,558,576	20,028	394,645,239	276,099,047	109,193,128	0	0	9,353,064	339	31,817,892
(289)	6,922,956	22,103	474,554,906	331,806,239	133,354,278	0	0	9,394,389	374	43,377,209
(340)	10,226,450	26,374	612,564,959	429,585,283	164,760,684	0	0	18,218,992	611	66,083,751
(405)	10,757,598	25,673	659,813,146	461,134,203	175,128,747	0	0	23,550,196	688	72,542,422
(263)	6,898,233	23,026	542,483,466	381,203,848	141,624,680	0	0	19,654,938	531	59,889,854
(31)	922,565	1,878	55,840,346	39,226,942	14,919,653	0	0	1,693,751	54	6,439,905
(23)	657,310	1,913	49,150,183	34,636,988	12,828,730	0	0	1,684,465	54	6,984,591
(31)	961,376	1,871	49,611,705	35,020,475	13,001,051	0	0	1,590,179	48	5,251,874
(33)	734,098	2,303	57,751,888	40,711,717	15,134,556	0	0	1,905,615	49	4,950,770
(23)	457,508	1,911	44,149,518	31,092,128	11,412,748	0	0	1,644,642	54	6,100,129
(21)	484,114	1,737	42,842,772	30,427,428	10,775,654	0	0	1,639,690	39	4,115,225
(20)	495,860	1,688	42,781,735	29,930,569	11,336,002	0	0	1,515,164	36	4,293,970
(23)	560,272	2,626	54,527,171	38,185,077	14,205,138	0	0	2,136,956	39	5,006,011
(17)	531,044	1,795	43,109,237	30,164,281	11,431,529	0	0	1,513,427	46	4,913,298
(17)	424,626	1,833	37,668,737	26,356,534	9,710,486	0	0	1,601,717	41	5,208,805
(13)	363,396	1,712	33,962,927	23,691,871	9,098,899	0	0	1,172,157	34	3,373,733
(11)	306,064	1,759	31,087,247	21,759,838	7,770,234	0	0	1,557,175	37	3,251,543

4. 療養の給付緒率

区 分		一 般 被 保 険 者					合 計 (平均)	入 院
		入 院	入院外	歯 科	調 剤			
受診率 (%)	24年度	18.65	790.89	177.90	416.56	1,404.00	26.56	
	25年度	20.13	802.97	185.87	425.87	1,434.84	20.88	
	対前年比	107.94	101.53	104.48	102.23	102.20	78.61	
1件当たり 日 数 (日)	24年度	13.36	1.71	2.09	1.30	1.79	14.21	
	25年度	13.78	1.68	2.03	1.28	1.78	14.16	
	対前年比	103.14	98.25	97.13	98.46	99.44	99.65	
1日当たり 費 用 額 (円)	24年度	40,611	7,946	6,472	9,620	11,321	41,351	
	25年度	39,236	8,352	6,663	10,259	11,866	44,163	
	対前年比	96.61	105.11	102.95	106.64	104.81	106.80	
1件当たり 費 用 額 (円)	24年度	542,518	13,625	13,512	12,475	20,294	587,633	
	25年度	540,816	14,067	13,519	13,161	21,223	625,544	
	対前年比	99.69	103.24	100.05	105.50	104.58	106.45	
1人当たり 費 用 額 (円)	24年度	101,163	107,756	24,038	51,967	284,923	156,078	
	25年度	108,876	112,951	25,128	56,048	303,003	130,613	
	対前年比	107.62	104.82	104.53	107.85	106.35	83.68	

退職被保険者				合 計				
入院外	歯科	調剤	合計 (平均)	入院	入院外	歯科	調剤	合計 (平均)
878.28	213.82	447.13	1,565.79	19.23	797.29	180.53	418.80	1,415.85
905.89	242.80	467.34	1,636.91	20.18	809.47	189.47	428.49	1,447.62
103.14	113.55	104.52	104.54	104.94	101.53	104.95	102.31	102.24
1.70	2.01	1.25	1.83	13.45	1.71	2.08	1.29	1.80
1.65	2.00	1.25	1.75	13.81	1.68	2.03	1.28	1.78
115.50	99.50	100.00	95.60	102.68	98.25	97.60	99.25	98.89
10,541	6,424	11,724	14,221	40,690	8,153	6,468	9,779	11,560
10,364	6,723	12,516	13,680	39,567	8,491	6,667	10,410	11,994
98.32	104.65	106.76	96.20	97.24	104.15	103.08	106.45	103.75
17,883	12,936	14,695	25,962	547,080	13,968	13,462	12,649	20,753
17,112	13,449	15,587	22,894	546,360	14,282	13,513	13,328	21,316
95.69	103.97	106.07	88.18	99.87	102.25	100.38	105.37	102.71
157,062	27,661	65,707	406,508	105,182	111,365	24,303	52,972	293,823
155,016	32,654	72,846	391,130	110,251	115,611	25,604	57,110	308,576
98.70	118.05	110.86	96.22	104.82	103.81	105.35	107.81	105.02

5. 総医療費に対する種別割合

<一般分>

種 別	費 用 額	割 合
	円	%
入 院	2,162,722,362	34.60
入 院 外	2,243,648,976	35.89
歯 科	499,148,474	7.99
調 剤	1,113,337,043	17.81
訪 問 看 護	10,083,600	0.16
療 養 費	124,295,438	1.99
食事療養費分	97,672,119	1.56
合 計	6,250,908,012	100.00

<退職者分>

種 別	費 用 額	割 合
	円	%
入 院	175,152,309	32.29
入 院 外	207,876,545	38.32
歯 科	43,789,530	8.07
調 剤	97,686,829	18.01
訪 問 看 護	1,729,500	0.32
療 養 費	9,350,520	1.72
食事療養費分	6,898,233	1.27
合 計	542,483,466	100.00

(小数点以下第3位四捨五入)

<合 計>

種 別	費 用 額	割 合
	円	%
入 院	2,337,874,671	34.41
入 院 外	2,451,525,521	36.09
歯 科	542,938,004	7.99
調 剤	1,211,023,872	17.83
訪 問 看 護	11,813,100	0.17
療 養 費	133,645,958	1.97
食事療養費分	104,570,352	1.54
合 計	6,793,391,478	100.00

6. 総医療費に対する負担割合

<一般分>

負担区分	費用額	割合
	円	%
保険者負担	4,580,568,038	73.28
一部負担金	1,311,644,722	20.98
国保優先	358,695,252	5.74
合計	6,250,908,012	100.00

<退職者分>

負担区分	費用額	割合
	円	%
保険者負担	381,203,848	70.27
一部負担金	141,624,680	26.11
国保優先	19,654,938	3.62
合計	542,483,466	100.00

年間の医療費総額は67億9,339万1千円で、その内訳は一般分が62億5,090万8千円で、退職分が5億4,248万3千円でした。

昨年度の65億4,620万4千円に比べて2億4,718万7千円増加しています。

また、年間の医療費総額を種別毎に見ると、一般分では入院34.60%、入院外35.89%、歯科7.99%、その他21.52%、退職分では入院32.29%、入院外38.32%、歯科8.07%、その他21.32%となっています。

7. 年齢階層別にみた疾病分類別・一件当たりの診療費(平成25年5月分)

疾病分類別	0歳 ～4歳	5歳 ～9歳	10歳 ～14歳	15歳 ～19歳	20歳 ～24歳	25歳 ～29歳
I 感染症及び寄生虫症	9,526	7,020	7,202	10,122	6,974	45,242
II 新生物	140,745	2,700	5,200	19,048	14,793	20,300
III 血液及び造血器の疾患 並びに免疫機構の障害	0	0	0	0	8,433	5,238
IV 内分泌、栄養及び代謝疾患	12,453	0	12,613	12,950	16,548	8,131
V 精神及び行動の障害	9,347	8,135	11,390	61,377	6,775	9,242
VI 神経系の疾患	0	6,090	8,130	6,448	17,449	16,248
VII 眼及び付属器の疾患	5,608	7,535	7,471	4,703	3,651	7,533
VIII 耳及び乳様突起の疾患	8,036	7,988	6,884	6,200	5,835	11,951
IX 循環器系の疾患	6,170	11,610	6,973	4,778	2,695	0
X 呼吸器系の疾患	9,647	7,268	6,910	5,881	6,466	7,876
X I 消化器系の疾患	8,957	8,441	8,087	22,191	11,177	13,691
X II 皮膚及び皮下組織の疾患	6,207	6,340	4,767	4,702	6,958	5,259
X III 筋骨格系及び結合組織の疾患	14,020	59,452	8,103	5,900	26,268	7,553
X IV 腎尿路生殖器系の疾患	82,486	14,888	5,890	11,290	8,838	15,062
X V 妊娠、分娩及び産じょく	0	0	0	12,618	76,522	74,437
X VI 周産期に発生した病態	52,543	570,690	0	0	0	0
X VII 先天奇形、変形及び染色体異常	11,722	8,396	0	3,380	3,690	9,400
X VIII 症状、徴候及び異常臨床所見・異常 検査所見で他に分類されないもの等 他に分類されないもの	13,475	11,194	8,838	5,063	31,400	8,738
X IX 損傷及び中毒及び その他の外因の影響	37,341	25,591	16,383	10,740	10,559	43,032
平 均	13,057	10,748	8,265	11,614	10,333	16,721

(単位:円)

30歳 ～34歳	35歳 ～39歳	40歳 ～44歳	45歳 ～49歳	50歳 ～54歳	55歳 ～59歳	60歳 ～64歳	65歳 ～69歳	70歳 ～74歳	平均
8,698	5,281	8,723	6,756	6,158	12,119	13,160	9,314	12,369	11,048
26,596	39,589	95,590	19,608	108,664	134,427	143,543	93,927	93,388	98,657
3,553	3,920	23,295	43,790	0	9,045	131,366	15,713	61,125	41,270
12,960	17,788	15,860	14,789	14,839	27,661	16,127	16,585	26,599	20,216
10,266	24,669	28,453	42,575	61,395	39,816	58,381	21,547	38,823	33,479
7,295	108,140	43,531	24,903	135,941	50,721	36,610	48,357	33,428	42,476
4,635	5,764	5,425	7,090	6,264	9,304	17,384	12,456	24,374	15,154
6,982	6,998	9,490	175,618	112,994	9,567	9,716	10,160	14,961	15,380
6,265	8,646	58,995	10,506	12,585	18,598	27,838	28,799	23,156	25,527
7,223	8,035	13,598	7,351	8,676	6,404	14,771	19,704	29,466	14,107
22,668	18,984	24,505	25,358	14,664	21,786	16,933	17,640	15,406	1,711
4,686	15,937	6,046	6,178	8,802	5,135	7,621	7,962	21,353	9,785
8,331	106,217	9,561	9,841	20,231	10,889	17,951	22,361	26,977	23,576
15,660	10,250	21,198	65,478	243,345	292,853	98,168	73,460	25,656	64,094
27,943	12,220	1,270	0	0	0	0	0	0	49,837
0	21,270	0	0	0	0	0	0	0	113,403
15,100	89,700	0	0	2,780	0	3,280	12,025	4,590	14,011
4,627	9,415	17,863	15,212	8,800	9,190	47,944	27,956	18,121	22,931
29,383	68,856	17,212	12,033	141,386	18,785	17,819	25,903	28,644	29,082
13,521	27,573	24,243	22,714	38,109	31,288	27,421	25,783	26,590	24,842

8. 高額療養費支給決定状況

ア. 一般分高額療養費支給決定状況

区分	高額療養費		一般分総件数 に占める割合	1件当たり 高額療養費	高額介護合算療養費	
	件数	金額			件数	金額
23年度	6,321	460,040,873	2.20	72,780	10	103,361
24年度	6,780	468,017,860	2.33	69,029	17	99,032
25年度	7,455	503,295,571	2.50	67,511	6	75,022

イ. 退職分高額療養費支給決定状況

区分	高額療養費		退職分総件数 に占める割合	1件当たり 高額療養費	高額介護合算療養費	
	件数	金額			件数	金額
23年度	598	66,083,751	2.27	110,508	1	1,044
24年度	693	73,588,003	2.70	106,188	0	0
25年度	531	59,889,854	2.30	112,787	0	0

9. 高額医療費共同事業状況(一般被保険者分)

区分	対象となる医療費の額	件数	費用額	共同事業交 付金額 ①	共同事業拠 出金額 ②	差引 ①-②
23年度	80万円以上	767	1,121,865,022	160,661,453	157,675,535	2,985,918
24年度	80万円以上	752	1,160,261,376	169,776,600	172,339,786	△ 2,563,186
25年度	80万円以上	858	1,192,153,200	154,254,060	178,465,379	△ 24,211,319

10. 保険財政共同安定化事業状況(一般被保険者分)

区分	対象となる医療費の額	件数	費用額	共同事業交 付金額 ①	共同事業拠 出金額 ②	差引 ①-②
23年度	30～80万円未満	3,279	2,243,011,190	600,126,125	633,274,164	△ 33,148,039
24年度	30～80万円未満	3,105	2,221,461,780	538,592,291	640,427,799	△ 101,835,508
25年度	30～80万円未満	3,259	2,286,796,760	571,249,797	654,747,581	△ 83,497,784

11. 地方単独事業に係る福祉医療費の状況

区分	老人医療		重度心身障害者医療		母子家庭児童医療		子育て支援医療	
	件数	費用額	件数	費用額	件数	費用額	件数	費用額
23年度	15,897	278,536,480	9,376	211,049,100	10,435	87,942,830	18,398	172,871,015
24年度	20,551	386,712,740	11,396	262,204,006	11,463	100,919,106	19,858	183,003,341
25年度	26,036	681,599,970	18,975	393,850,681	21,126	123,303,610	19,735	144,177,667

12. 診療報酬明細書点検実施状況

ア. 被保険者数等の状況

区 分	被保険者数 人	診療報酬保険者負担総額		被保険者 1人当たり金額 円	レセプト 1枚当たり金額 円
		枚 数 枚	金 額 円		
23年度	21,397	300,872	4,582,423,372	214,162	15,230
24年度	21,450	303,938	4,682,265,168	218,287	15,405
25年度	21,205	307,180	4,864,395,841	229,399	15,836

イ. 資格・内容点検の状況

区 分	資格関係の点検によるもの		内容関係の点検によるもの		小 計	
	枚 数 枚	金 額 円	枚 数 枚	金 額 円	枚 数 枚	① 金 額 円
23年度	893	13,285,771	1,375	5,628,760	2,268	18,914,531
24年度	1,738	23,124,046	2,554	10,822,790	4,292	33,946,836
25年度	1,487	25,336,331	2,846	8,584,678	4,333	33,921,009

ウ. 給付発生原因の点検結果の状況

区 分	不 当 利 得		第 三 者 行 為 等		小 計	
	枚 数 枚	金 額 円	枚 数 枚	金 額 円	枚 数 枚	② 金 額 円
23年度	127	3,723,701	137	7,656,168	264	11,379,869
24年度	90	1,823,854	277	19,263,555	367	21,087,409
25年度	118	1,460,435	19	11,966,562	137	13,426,997

エ. 財政効果

区 分	合 計 (① + ②) 円	被保険者1人当たり の 財 政 効 果 額 円	診療報酬保険者負担 に対する財政効果率 %
23年度	30,294,400	1,416	0.66
24年度	55,034,245	2,566	1.18
25年度	47,348,006	2,233	0.97

13. 経理状況

区分	項 目		決 算 額	割 合	1人当たりの額		
歳	保険料 (税)	一般被保険者分	医療	1,215,323,689 円	14.8 %	(61,182) 円	
			支援	316,776,018	3.8	(15,947)	
			介護	129,949,452	1.6	(21,760)	
		退職被保険者等分	医療	112,268,755	1.4	(83,720)	
			支援	28,812,211	0.3	(21,486)	
			介護	39,820,923	0.5	(32,694)	
	計		1,842,951,048	22.4	86,911		
	使用料及び手数料		612,430	0.0	29		
	入	国庫支出金	負担補助金	療養給付費等負担金	1,330,910,728	16.1	(67,001)
				高額医療費共同事業負担金	44,616,344	0.5	(2,246)
特定健康診査等負担金				12,098,000	0.1	571	
調整交付金				429,013,000	5.2	(21,598)	
災害臨時特例補助金					0.0		
出産育児一時金補助金					0.0		
計				1,816,638,072	22.1	(91,454)	
療養給付費交付金		604,085,000	7.3	(450,474)			
前期高齢者交付金		2,172,048,073	26.4	102,431			
府支出金		426,830,344	5.2	(21,488)			
共同事業交付金		725,503,857	8.8	34,214			
繰入金		636,985,927	7.7	30,039			
その他の収入		11,135,688	0.1	525			
合 計		8,236,790,439	100.0	388,436			

区分	項 目		決 算 額	割 合	1人当たりの額		
歳	総 務 費		35,944,365 円	0.4 %	1,695 円		
	保 險 費	療 養 給 付 費	一般被保険者分	4,497,729,790	52.6	(226,426)	
			退職被保険者等分	374,856,307	4.4	(279,535)	
			小 計	4,872,586,097	57.0	229,785	
		療 養 諸 費	一般被保険者分	91,757,882	1.0	(4,619)	
			退職被保険者等分	6,545,123	0.1	(4,881)	
			小 計	98,303,005	1.1	4,636	
		審 査 支 払 手 数 料		16,384,415	0.1	773	
		計		4,987,273,517	58.3	235,193	
		給 付 費	高 額 療 養 費	一般被保険者分	503,370,593	5.9	(25,341)
				退職被保険者等分	59,889,854	0.7	(44,661)
	小 計			563,260,447	6.6	26,563	
	移 送 費	一般被保険者分	0	0.0	-		
		退職被保険者等分	0	0.0	-		
		小 計	0	0.0	-		
	精 神 ・ 結 核 医 療 付 加 金		10,021,352	0.1	473		
	出 産 育 児 諸 費		42,678,480	0.5	2,013		
	葬 祭 諸 費		5,600,000	0.1	264		
	計		5,608,833,796	65.6	264,505		
	出	後 期 高 齢 者 支 援 金 等		1,125,309,307	13.2	53,068	
		前 期 高 齢 者 納 付 金 等		1,182,546	0.0	56	
		老 人 保 健 拠 出 金		38,893	0.0	2	
		介 護 納 付 金		457,735,928	5.4	(63,663)	
共 同 事 業 拠 出 金		833,252,100	9.7	(41,948)			
保 健 事 業 費		92,559,905	1.1	4,365			
積 立 金		0	0.0	-			
公 債 費		700,000	0.0	33			
そ の 他 の 支 出		69,196,124	0.8	3,263			
前 年 度 繰 上 充 用 金		328,920,023	3.8	15,511			
合 計		8,553,672,987	100.0	403,380			

※ 1人当たりの額の()は該当被保険者数で除し、その他は国保全被保険者数で除したものの。

ア. 保険料(税)収納状況

区 分	調 定 額	収 納 額	収 納 率	
現年賦課分	一般被保険者 医療給付費分	1,280,789,333 円	1,172,179,498 円	91.52 %
	〃 後期高齢者支援金分	336,351,012	308,386,710	91.69
	〃 介護納付金分	145,994,383	125,049,845	85.65
	退職被保険者 医療給付費分	112,945,977	109,786,805	97.20
	〃 後期高齢者支援金分	29,151,678	28,336,003	97.20
	〃 介護納付金分	40,419,227	39,193,903	96.97
	小 計	1,945,651,610	1,782,932,764	91.64
滞納繰越分	一般被保険者 医療給付費分	377,334,670	42,110,848	11.16
	〃 後期高齢者支援金分	53,956,544	8,147,307	15.10
	〃 介護納付金分	40,876,405	4,843,201	11.85
	退職被保険者 医療給付費分	13,463,415	2,481,950	18.43
	〃 後期高齢者支援金分	1,348,031	476,208	35.33
	〃 介護納付金分	2,549,072	627,020	24.60
小 計	489,528,137	58,686,534	11.99	
合 計	2,435,179,747	1,841,619,298	75.63	

※収納額は、収入済額から収入未済額中還付未済金1,331,750円を除く。

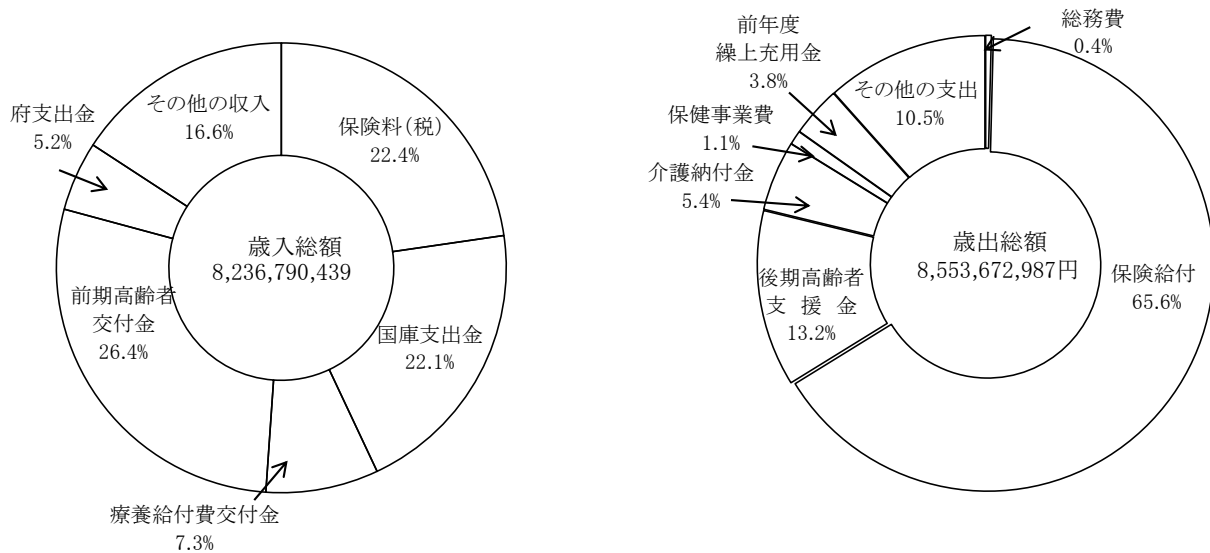

歳入総額は82億3,679万円で、昨年度の78億8,671万9千円と比べて3億5,007万1千円増加しました。

また、歳出総額では85億5,367万3千円で、昨年度の82億1,564万円と比べて3億3,803万3千円増加しています。

その主な内容は、歳入で保険料の現年賦課分に係る収納率が昨年度比1.32%上昇し、全体では5,019万7千円増加しました。その他、国庫支出金が2億1,584万4千円、府支出金が3,357万円増加したものの、療養給付費交付金が3,604万6千円、前期高齢者交付金が4,547万4千円減少しています。

歳出では、保険給付費が一般被保険者分は2億9,167万6千円増加しましたが、退職被保険者分は9,634万3千円減少しました。その他、後期高齢者支援金が9,011万8千円、介護納付金が4,505万4千円、共同事業拠出金が2,044万4千円、保健事業費が1,193万7千円、前年度繰上充用金が3,268万1千円増加しています。また、減少しているものではその他の支出の6,751万8千円です。

国保事業参考資料(関連事業を含む)

1. 国保事業の変革

昭和36年 4月	世帯主7割、家族5割給付により事業開始 助産費1,000円、育児手当1,200円、葬祭費2,000円
昭和37年 2月	清水井に診療所を竣工し、眼科の診療を開始
昭和37年 4月	助産費2,200円に引上げ 育児手当廃止 保健婦1名配置 診療所で耳鼻咽喉科の診療を開始
昭和38年 4月	準世帯主7割給付実施 低所得者に対して、保険税の軽減を実施
昭和38年10月	結核予防法第34条承認10割給付
昭和41年 4月	精神衛生法第32条承認10割給付 保険税率平均13.2%引上げ
昭和42年 1月	家族7割給付実施
昭和43年 4月	生後6ヵ月未満乳幼児10割給付
昭和44年 5月	85歳以上老人10割給付
昭和44年 9月	助産費10,000円に引上げ
昭和45年 4月	保健婦2名に増員
昭和45年10月	80歳以上老人10割給付
昭和46年 4月	75歳以上老人10割給付 保健婦3名に増員 保険税最高限度額80,000円に引上げ
昭和47年 4月	70歳以上老人10割給付 保健婦4名に増員
昭和48年 1月	65歳以上老人10割給付
昭和48年 4月	保健婦5名に増員 1歳未満児10割給付(6ヵ月間国保、6ヵ月間一般福祉サイド) 母子家庭で15歳未満の者10割給付 知的障害者10割給付 保険税率平均20.7%引上げ
昭和49年 4月	保健婦6名に増員 助産費20,000円に引上げ 保険税率平均12.3%引上げ 保険税最高限度額120,000円に引上げ
昭和49年10月	高額療養費の給付開始(任意給付 自己負担限度額30,000円)
昭和50年 4月	助産費40,000円に引上げ 身体障害者3級を有し、かつ知的障害者10割給付 保険税率平均15.9%引上げ

昭和51年 8月	外国人登録法に基づき、登録されているすべての外国人を被保険者とする 高額療養費支給制度が法定給付となる
昭和52年 4月	保健婦7名に増員 葬祭費10,000円に引上げ 保険税率平均24.0%引上げ 保険税最高限度額170,000円に引上げ 擬制世帯主に対する保険税賦課制度廃止 一部異動の月割賦課開始
昭和52年 7月	身体障害者3級まで10割給付 知的障害者10割給付 母子家庭で高卒の年令に達するまでの者10割給付
昭和52年10月	助産費60,000円に引上げ
昭和52年11月	市制施行に伴い、八幡市国民健康保険として事業を開始
昭和53年 4月	高額医療費貸付制度を実施 保険税最高限度額190,000円に引上げ
昭和53年 7月	子が高卒の年令に達するまでの母子家庭の母10割給付 父子家庭で高卒の年令に達するまでの者とその父10割給付 遺児で高卒の年令に達するまでの者は10割給付
昭和53年12月	清水井の診療所廃止 市役所庁舎敷地西北の保健センター内に診療所を開設し、診療開始
昭和54年 4月	保険税最高限度額220,000円に引上げ
昭和54年12月	助産費80,000円に引上げ
昭和55年 4月	保険税最高限度額240,000円に引上げ
昭和56年 4月	中高齢者の疾病早期発見対策として40歳から64歳の被保険者を対象に健康診査 を実施 保険税最高限度額260,000円に引上げ 保険税率平均18.7%引上げ
昭和57年 3月	助産費100,000円に引上げ
昭和57年 4月	保険税最高限度額270,000円に引上げ
昭和57年 9月	高額療養費自己負担限度額45,000円に引上げ (低所得者、70歳以上の老人、65～69歳のねたきり老人は39,000円に据え置く)
昭和58年 1月	高額療養費自己負担限度額51,000円に引上げ (低所得者、70歳以上の老人、65～69歳のねたきり老人は39,000円に据え置く)
昭和58年 4月	保険税最高限度額280,000円に引上げ
昭和59年 4月	保険税最高限度額330,000円に引上げ

昭和59年10月	退職者医療制度施行 給付割合は、退職被保険者本人が入院、外来とも8割 被扶養者は入院8割、外来7割 高額療養費制度改正 高額療養費自己負担額51,000円は据え置く 低所得者は、30,000円に引下げ 高額療養費支給対象 (世帯合算)1世帯で1ヵ月30,000円(低所得者は21,000円)以上の自己負担額を2回以上支払った場合合算する (1年間4回以上高額療養費自己負担額を支払った場合) 4回以降からは自己負担額が30,000円(低所得者は21,000円)を超えた分については国保が負担する (特定疾病療養費)長期間高額な治療の必要なもの(血友病、人工透析を必要とする慢性じん不全)については、自己負担額が10,000円を超えた時は、その超えた分は国保が負担する
昭和60年 2月	高額療養費の委任払いの取扱い実施
昭和60年 4月	保険税最高限度額350,000円に引上げ 保険税率平均19.7%引上げ
昭和61年 3月	助産費130,000円に引上げ
昭和61年 5月	高額療養費自己負担額54,000円に引上げ (世帯合算・多数該当・特定疾病分については据え置く)
昭和62年 1月	老人保健法改正
昭和62年 4月	保険税最高限度額370,000円に引上げ 保険税率平均8.4%引上げ
昭和63年 4月	保険税最高限度額390,000円に引上げ 保険税率平均16.1%引上げ
平成元年 4月	保険税最高限度額410,000円に引上げ 保険税率平均3.0%引上げ
平成 2年 4月	保険税最高限度額420,000円に引上げ
平成 3年 4月	保険税最高限度額430,000円に引上げ 保険税率平均1.0%引上げ
平成 3年 5月	高額療養費限度額60,000円に引上げ 低所得者33,600円に引上げ 多数該当34,800円に引上げ
平成 3年 7月	30歳以上の被保険者を対象に半日人間ドック補助事業開始
平成 4年 4月	助産費240,000円に引上げ 葬祭費30,000円に引上げ 保険税最高限度額440,000円に引上げ

- 平成 5年 4月 保険税最高限度額460,000円に引上げ
保険税率平均3.1%引上げ
- 平成 5年 5月 高額療養費限度額63,000円に引上げ
低所得者35,400円に引上げ
多数該当37,200円に引上げ
- 平成 5年10月 生後6ヵ月未満乳幼児10割給付廃止
乳幼児医療助成事業開始
(生後2歳に達する日に属する月末までの間の乳幼児で一部負担金月額200円)
- 平成 6年 4月 保険税最高限度額480,000円に引上げ
保険税率平均2.5%引上げ
- 平成 6年10月 助産費を廃止し、出産育児一時金を創設し、300,000円に引上げ
入院時食事療養費の導入
(1日当たりの負担額)標準負担600円・減額認定証交付者450円
長期該当者300円・老齢福祉年金受給者200円
- 平成 7年 7月 精神・結核医療が公費優先から保険優先に改正
- 平成 8年 4月 保険税最高限度額500,000円に引上げ
保険税率平均3.0%引上げ
資産割を廃止
葬祭費50,000円に引上げ
- 平成 8年 6月 高額療養費限度額63,600円に引上げ
- 平成 8年10月 入院時食事療養費(1日当たりの負担額)を標準負担760円・減額認定証
交付者650円・長期該当者500円・老齢福祉年金受給者300円に引上げ
- 平成 9年 9月 1日 薬剤費の一部負担金の導入(6歳未満の小児は除く)
(投薬ごとに)内服薬(1日)1種類0円・2~3種類30円・4~5種類60円
外用薬1種類50円・2種類100円・3種類以上150円
頓服薬1種類10円
- 平成10年 4月 1日 保険税最高限度額520,000円に引上げ
保険税率平均5.8%引上げ
- 平成11年 1月 1日 乳幼児医療助成事業該当者年齢を生後3歳に達する日に属する月末までに
引上げ
- 平成12年 4月 1日 介護納付金分課税
- 平成13年 1月 1日 海外療養費創設
入院時食事療養費(1日当たりの標準負担額)780円に引上げ
高額療養費自己負担額の改正
老人に係る一部負担金の改正
老健薬剤一部負担金の廃止
- 平成14年 4月 1日 保険税率(医療分)平均2.0%引下げ
保険税率(介護分)平均21.0%引上げ

- 平成14年 7月 1日 30歳以上の被保険者を対象に脳ドック補助事業開始
- 平成14年10月 1日 3歳未満の乳幼児の一部負担金の改正
 一般被保険者の70歳以上の一部負担金の改正
 高額療養費限度額の改正
 一般 72,300円＋医療費が361,500円を超えた場合は、超えた分の1%を加算
 上位所得者 139,800円＋医療費が699,000円を超えた場合は、超えた分の1%を加算
 老人保健法改正
- 平成15年 4月 1日 退職者医療制度に係る一部負担金の改正
 高額療養費の自己負担限度額の一部改正
 薬剤費の一部負担金廃止
 乳幼児医療を就学前まで拡大
 介護納付金分課税限度額80,000円に引上げ
- 平成16年10月 1日 乳幼児の市制度による一部負担金の改正(満3歳児)
 子育て支援医療助成事業を一般施策実施
- 平成17年 4月 1日 保険税最高限度額530,000円に引上げ
 保険税率(医療分)平均1.5%引上げ
 保険税率(介護分)平均51.9%引上げ
- 平成18年 4月 1日 国民健康保険税から国民健康保険料へ移行
 介護納付金分賦課限度額90,000円に引上げ
 保険料率(医療分)平均8.8%引上げ
 保険料率(介護分)平均21.1%引上げ
- 平成18年10月 1日 現役並み所得を有する高齢者の患者負担の見直し(2割→3割)
 療養病床に入院する高齢者の食費・居住費の見直し
 保険財政共同安定化事業実施
 出産育児一時金350,000円に引上げ
 高額療養費限度額の改正
 一般 80,100円＋医療費が267,000円を超えた場合は、超えた分の1%を加算
 上位所得者 150,000円＋医療費が500,000円を超えた場合は、超えた分の1%を加算
- 平成19年 4月 1日 70歳未満の入院の高額療養費の現物給付化
 保険料最高限度額560,000円に引上げ
 保険料率(医療分)平均4.5%引上げ
 保険料率(介護分)平均3.6%引下げ
- 平成19年 9月 1日 子育て支援医療の一部負担金の改正
- 平成19年12月 1日 子育て支援医療(市制度)の一部負担金の改正

- 平成20年 4月 医療制度改革
後期高齢者医療制度創設
後期高齢者支援金等分賦課
特定健診・保健指導開始
退職医療制度65歳までに改正
- 平成20年 7月 人間ドック補助事業の定員を拡大し脳ドック補助事業を廃止
- 平成20年10月 年金特別徴収開始
- 平成21年 1月 1日 出産育児一時金30,000円加算
(産科医療補償制度加入の医療機関等での出産に限定)
75歳到達月の高額療養費限度額の見直し
70歳以上現役並み所得者判定基準の見直し
- 平成21年 4月 1日 介護納付金分賦課限度額100,000円に引上げ
後発医薬品(ジェネリック医薬品)の活用促進
- 平成21年8月 高額介護合算療養費制度事務の本格化
- 平成21年 10月 1日 出産育児一時金の40,000円引上げ
(医療機関等への直接支払制度の実施)
- 平成22年 4月 1日 医療給付費分賦課限度額500,000円に引上げ
後期高齢者支援金分賦課限度額130,000円に引上げ
非自発的失業者に対する保険料の軽減措置の開始
- 平成23年 4月 1日 医療給付費分賦課限度額510,000円に引上げ
後期高齢者支援金分賦課限度額140,000円に引上げ
介護納付金分賦課限度額120,000円に引上げ
被保険者証を一人に1枚のカード化を実施
被保険者証の裏面に臓器提供意思表示欄を掲載
子育て支援医療費の助成を小学校3年生まで拡大
- 平成23年10月 人間ドック補助事業の追加募集
- 平成24年 4月 1日 70歳未満の外来の高額療養費の現物給付化
- 平成24年 7月 子育て支援医療費の助成を小学校卒業まで拡大
人間ドック補助事業の定員拡大
- 平成25年 4月 1日 保険料率(全体)4.64%引上げ
- 平成25年 7月 脳ドック補助事業を40歳以上の被保険者を対象に再開
- 平成25年 10月 後発医薬品(ジェネリック医薬品)の利用差額通知開始

2. 医療費の動き

昭和36年 7月 1日	医療費改定	12.5%引上げ
昭和36年12月 1日	医療費改定	2.3%引上げ
昭和38年 9月 1日	医療費改定	点数表乙(二)廃止、地域差撤廃
昭和40年 1月 1日	医療費改定	9.5%引上げ
昭和40年11月 1日	薬価基準改正	4.5%引下げ
	医療費改定	薬価改正の3.0%を技術料に振り分け
昭和42年10月 1日	薬価基準改正	10.2%引下げ(薬剤費に対して)
昭和42年12月 1日	医療費改定	医科7.68%、歯科12.65%引上げ
昭和44年 1月 1日	薬価基準改正	5.6%引下げ(薬剤費に対して)
昭和45年 2月 1日	医療費改定	医科8.77%、歯科7.73%引上げ
昭和45年 7月 1日	医療費改定	医科0.97%引上げ
昭和45年 8月 1日	薬価基準改正	3.0%引下げ(薬剤費に対して)
昭和47年 2月 1日	医療費改定	医科、歯科とも13.7%、薬剤6.54%引上げ
	薬価基準改正	3.4%引下げ(薬剤費に対して)
昭和49年 2月 1日	医療費改定	医科19.0%、歯科19.0%、薬剤8.5%引上げ
昭和49年10月 1日	医療費改定	医科16.0%、歯科16.2%、薬剤6.6%引上げ
昭和50年 1月 1日	薬価基準改正	1.6%引下げ(薬剤費に対して)
昭和51年 4月 1日	医療費改定	医科9.0%、歯科4.9%引上げ
昭和51年 8月 1日	医療費改定	歯科9.6%引上げ
昭和53年 2月 1日	医療費改定	医科9.3%、歯科12.5%、薬剤1.6%引上げ
	薬価基準改正	5.8%引下げ(薬剤費に対して)
昭和56年 6月 1日	医療費改定	医科8.4%、歯科5.9%、薬剤3.8%引上げ
	薬価基準改正	18.6%引下げ(薬剤費に対して)
昭和58年 1月 1日	薬価基準改正	4.9%引下げ(薬剤費に対して)
昭和59年 3月 1日	医療費改定	医科3.0%、歯科1.1%、薬剤1.0%引上げ
	薬価基準改正	16.6%引下げ(薬剤費に対して)
昭和60年 3月 1日	医療費改定	医科3.5%、歯科2.5%、薬剤0.2%引上げ
	薬価基準改正	6.0%引下げ(薬剤費に対して)
昭和61年 4月 1日	医療費改定	医科2.5%、歯科1.5%、薬剤0.3%引上げ
	薬価基準改正	5.1%引下げ(薬剤費に対して)
昭和63年 4月 1日	医療費改定	医科3.8%、歯科1.7%、薬剤1.7%引上げ
	薬価基準改正	10.2%引下げ(薬剤費に対して)
昭和63年 6月 1日	医療費改定	歯科1.0%引上げ
平成元年 4月 1日	医療費改定	医科0.8%、歯科0.32%、薬剤1.5%引上げ
平成 2年 4月 1日	医療費改定	医科4.0%、歯科1.4%、薬剤1.9%引上げ
	薬価基準改正	9.2%引下げ(薬剤費に対して)
平成 4年 4月 1日	医療費改定	医科5.4%、歯科2.7%、薬剤1.9%引上げ
	薬価基準改正	8.1%引下げ(薬剤費に対して)

平成 6年 4月 1日 医療費改定 医科5.2%、歯科2.3%、薬剤2.1%引上げ
薬価基準改正 6.6%引下げ(薬剤費に対して)

平成 6年10月 1日 医療費改定 医科1.7%、歯科0.2%、薬剤0.1%引上げ

平成 8年 4月 1日 医療費改定 医科3.6%、歯科2.2%、薬剤1.3%引上げ
薬価基準改正 6.8%引下げ(薬剤費に対して)

平成 9年 4月 1日 医療費改定 医科1.31%、歯科0.75%、薬剤1.15%引上げ
薬価基準改正 4.4%引下げ(薬剤費に対して)

平成10年 4月 1日 医療費改定 医科1.5%、歯科1.5%、薬剤0.7%引上げ
薬価基準改正 9.7%引下げ(薬剤費に対して)

平成12年 4月 1日 医療費改定 医科2.0%、歯科2.0%、調剤0.8%引上げ
薬価基準改正 7.0%引下げ(薬剤費に対して)

平成14年 4月 1日 医療費改定 医科1.3%、歯科1.3%、調剤1.3%引下げ
薬価基準改正 6.3%引下げ(薬剤費に対して)

平成16年 4月 1日 医療費改定 医科1.05%、歯科1.05%、調剤1.05%引下げ
薬価基準改正 0.89%引下げ(薬剤費に対して)

平成18年 4月 1日 医療費改定 医科3.16%、歯科3.16%、調剤3.16%引下げ
薬価基準改正 1.80%引下げ(薬剤費に対して)

平成20年 4月 1日 医療費改定 医科0.38%、歯科0.38%、調剤0.38%引上げ
薬価基準改正 1.20%引下げ(薬剤費に対して)

平成22年 4月 1日 医療費改定 医科1.74%、歯科2.09%、調剤0.52%引上げ
薬価基準改正 1.36%引下げ(薬剤費に対して)

平成24年 4月 1日 医療費改定 医科1.55%、歯科1.70%、調剤0.46%引上げ
薬価基準改正 1.38%引下げ(薬剤費に対して)

3. 国民健康保険事務機構図（平成26年4月1日現在）

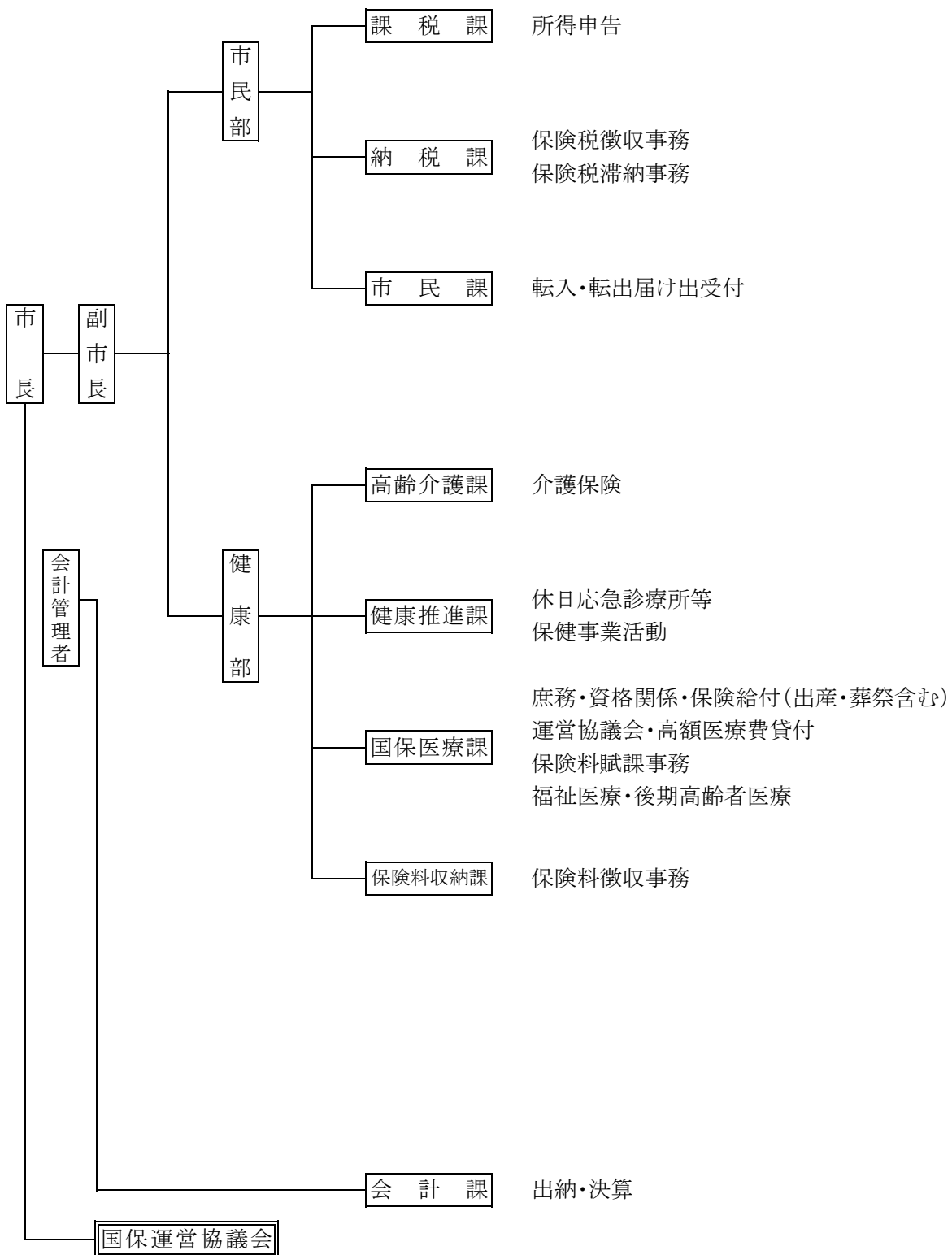

4. 運営協議会

(1) 委員構成(12人)

- ア、被保険者を代表する委員 4人
- イ、保険医、保険薬剤師を代表する委員 4人
- ウ、公益を代表する委員 4人
- エ、被用者保険等保険者を代表する委員

(2) 報酬

- ア、会長 年額 58,000円
- イ、委員 年額 41,000円

(3) 開催状況 年3回

(4) 任期 平成25年9月1日～平成27年8月31日

(5) 委員氏名

(平成26年3月31日現在)

区分	氏名	職業
被保険者 代表委員	辻 典彦 西村 久栄 國塩 恒子 秋山 興次郎	
保険医 薬剤師 代表委員	川上 勝之 安積 正作 松本 敏嗣 長井 隆	医師 医師 歯科医師 薬剤師
公益 代表委員	◎ 芝田 文男 ○ 和多田 田鶴子 本郷 俊明 中村 眞澄	京都産業大学法学部教授 社会福祉協議会会長 民生児童委員協議会代表 市商工会 女性部

◎ 会長 ○ 副会長

5. 総収入の財源構成(負担区分の割合)



6. 年度別決算状況

(単位:円)

区 分	歳 入	歳 出	差 引	備 考
平成21年度	7,177,057,560	7,619,058,123	△ 442,000,563	一般会計繰入金 87,279,000 保険基盤安定繰入金 294,410,539 出産育児一時繰入金 26,313,000 財政支援繰入金 78,290,000
平成22年度	7,281,635,917	7,768,523,202	△ 486,887,285	一般会計繰入金 88,648,972 保険基盤安定繰入金 307,192,356 出産育児一時繰入金 27,799,000 財政支援繰入金 80,056,000
平成23年度	7,802,444,990	8,098,684,329	△ 296,239,339	一般会計繰入金 85,573,000 保険基盤安定繰入金 310,374,595 出産育児一時繰入金 31,333,333 財政支援繰入金 83,078,000
平成24年度	7,886,719,942	8,215,639,965	△ 328,920,023	一般会計繰入金 85,693,287 保険基盤安定繰入金 317,049,383 出産育児一時繰入金 27,173,333 財政支援繰入金 84,959,000
平成25年度	8,236,790,439	8,553,672,987	△ 316,882,548	一般会計繰入金 189,114,035 保険基盤安定繰入金 332,011,892 出産育児一時繰入金 28,440,000 財政支援繰入金 87,420,000

7. 保険料の状況

ア、料率の推移

【区分】 賦課基準	21年度			22年度			23年度			24年度			25年度		
	医療分	支援分	介護分	医療分	支援分	介護分	医療分	支援分	介護分	医療分	支援分	介護分	医療分	支援分	介護分
【所得割】 所得割 基礎額	$\frac{8.47}{100}$	$\frac{1.69}{100}$	$\frac{2.10}{100}$	$\frac{8.28}{100}$	$\frac{1.59}{100}$	$\frac{2.10}{100}$	$\frac{8.28}{100}$	$\frac{1.59}{100}$	$\frac{2.10}{100}$	$\frac{8.28}{100}$	$\frac{1.59}{100}$	$\frac{2.10}{100}$	$\frac{8.15}{100}$	$\frac{2.12}{100}$	$\frac{3.40}{100}$
【均等割】 被保険者 1人当り	円 28,430	円 5,960	円 8,000	円 28,180	円 5,670	円 8,000	円 28,180	円 5,670	円 8,000	円 28,180	円 5,670	円 8,000	円 26,640	円 7,030	円 10,630
【平等割】 一世帯 当り	円 22,010	円 4,620	円 4,450	円 21,620	円 4,350	円 4,450	円 21,620	円 4,350	円 4,450	円 21,620	円 4,350	円 4,450	円 20,570	円 5,380	円 5,720
賦課 限度額	万円 47	万円 12	万円 10	万円 50	万円 13	万円 10	万円 51	万円 14	万円 12	万円 51	万円 14	万円 12	万円 51	万円 14	万円 12

イ、料額の推移(現年賦課分)

区分 年度	調定額	一世帯当り 保険料(税) 調定額	被保険者 一人当り 調定額	被保険者 一人当り 収納額	収納率
21	円 2,049,926,890	円 173,282	円 97,583	円 85,036	% 87.14
22	円 1,919,913,250	円 161,094	円 91,013	円 80,518	% 88.47
23	円 1,942,021,220	円 159,169	円 90,761	円 81,527	% 89.83
24	円 1,921,718,030	円 155,756	円 89,591	円 80,940	% 90.32
25	円 1,945,651,610	円 158,106	円 91,754	円 84,143	% 91.64

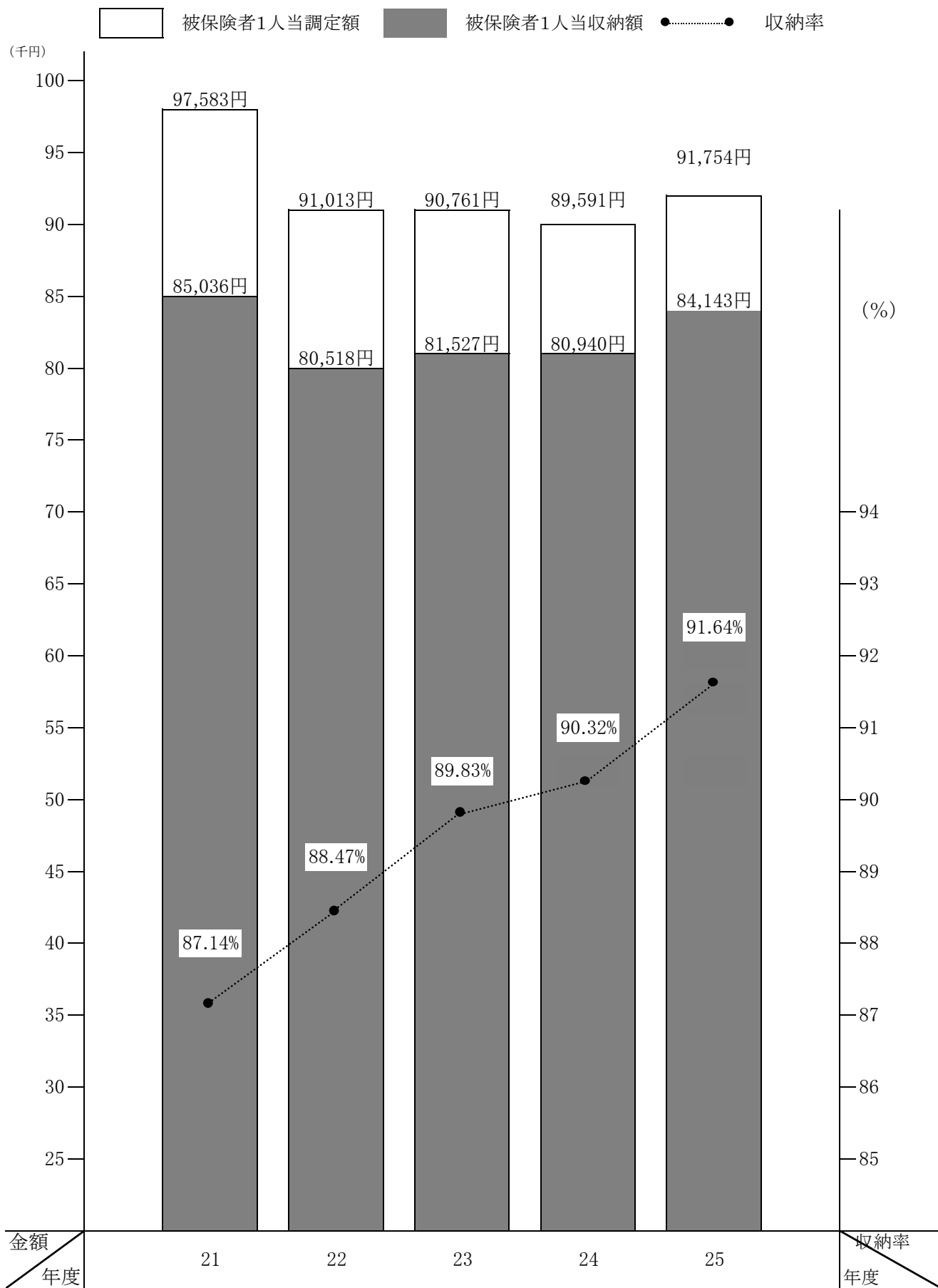

8. 単年度収支の状況

区 分		年 度		
		21	22	23
差 引 残 高 A		△ 442,001	△ 486,887	△ 296,239
基 金 積 立 金		5,756	3,157	0
前 年 度 繰 上 充 用 金 B		405,432	442,001	486,887
前 年 度 の 繰 越 金 C		0	0	0
繰 入 金	基 金 D	0	5,756	3,157
	一 般 会 計 E	50,539	47,687	43,816
国 庫 負 担 金	過 年 度 収 入 F	10,927	0	0
	超 過 収 入 G	45,283	80,582	128,143
	未 収 額 H	0	0	0
	還 付 金 I	0	45,283	80,582
療 養 給 付 費 交 付 金	過 年 度 収 入 J	0	0	54,872
	超 過 収 入 K	54,660	0	0
	未 収 額 L	0	54,872	27,395
	還 付 金 M	72,120	54,660	0
単年度収支 A+B-C-D-E-F-G+H+I-J -K+L+M		△ 125,858	△ 24,096	68,637

(単位:千円)

24	25	備 考
△ 328,921	△ 316,883	その年度の形式収支
0	0	その年度で基金に積立てたもの
296,239	328,921	その年度で支払いすべきものを翌年度から繰上げて充用したもの
0	0	前年度からの繰越金
0	0	基金からの繰入
39,500	134,365	一般会計からの繰入のうち財源補てんしたもの
0	0	前年度で収入すべきものを翌年度の収入としたもの
60,334	55,408	その年度で収入超過となったもの
0	0	その年度で収入すべきものが未収となったもの
128,143	60,334	前年度で収入超過となったものを返還するもの
27,395	0	前年度で収入すべきものを翌年度の収入としたもの
2,951	52,668	その年度で収入超過となったもの
0	0	その年度で収入すべきものが未収となったもの
0	2,951	前年度で収入超過となったものを返還するもの
△ 34,719	△ 167,118	収支