

さわやかな汗と笑顔で
元気なからだ
体力づくり強調月間

第483号

平成15年 10月
2003年



やわた

発行 八幡市役所
京都府八幡市八幡町内75
電話 (075)983-1111
FAX (075)982-7988
http://www.city.yawata.kyoto.jp/
編集 政策推進部
市民自治推進課

2003年・平成15年9月1日現在
人口 7万4055人 (前月比79人減)
男: 3万6440人 女: 3万7615人
世帯 2万8250世帯
動き 出生 47人 死亡 33人
(8月分) 転入 200人 転出 293人



おじいちゃんおばあちゃんにお手紙届けてね
八幡第四幼稚園

いろいろ(敬老)の日を前に、八幡第四幼稚園の園児たち140人が9月10日、祖父に日頃の感謝の気持ちを込めたはがきを作って、近くのポストに投函しました。「おじいちゃん、おばあちゃん、ありがとう」と、お年寄りへの親しみや思いやりの気持ち、感謝の気持ちを持ってもらおうと、毎年行われています。

うほう(明報)を敬老の日までに届けたら、園児たちは一週間前からはがきづくりに取り組み、祖父祖母の似顔絵を描いたり、また、ボールにつれていってねなどのメッセージを書き入れて、心のこもったはがきを作りました。

まく作成できたはがきを手に、全園児が幼稚園近くの郵便ポストに出かけ、つま先立ちになって、祖父祖母への思いを込めた「手紙」を投函しました。

市長のメッセージ
ますます元気でシルバーク世代を
先月、市内の老人福祉施設では長寿をお祝いする集いが開催され、私も参加させていただきました。集いでは、市内最高齢者、今年107歳になられた田中千代様をはじめ、お祝いされています。皆さん、これからも市と発展を遂げてまいりませう。そして、近代的な交通の発達とともに、また、発展がより進んでいきました。八幡市も町から市へと発展を遂げてまいりませう。そして、近代的な交通の発達とともに、また、発展がより進んでいきました。八幡市も町から市へと発展を遂げてまいりませう。



男山地域の活性化をめざし発足した基本構想策定委員会の初会議(男山公民館)

男山地域(団地)は、昭和44年(1969年)に当時の日本住宅公団により大規模団地として建設された。中核部にある団地住宅の層は、同47年(1972年)のA地区を始まりとして、同50年(1975年)のD地区まで連続して建設された。また、あわせて周辺部に民間住宅が建築され、今日、京阪線有数の大規模団地となつていす。平成15年8月1日現在、9000世帯、22420人の人口を擁する。団地住宅の築年次が平均して約30年を経過し、将来に都市基盤整備公団による改修が想定される中、市として

男山地域の活性化をめざして 基本構想策定委員会を設置

市では、男山地域におけるまちづくり等の将来構想を検討・策定するため、八幡市男山地域活性化基本構想策定委員会(市議会議員、市民代表)を8月31日に設置しました。基本構想策定委員会は、京都市、都市基盤整備公団等と連携し、関係機関等連絡会を設け、その中の意見を反映させ、2カ年度をかけて基本構想を策定します。

男山地域(団地)は、昭和44年(1969年)に当時の日本住宅公団により大規模団地として建設された。中核部にある団地住宅の層は、同47年(1972年)のA地区を始まりとして、同50年(1975年)のD地区まで連続して建設された。また、あわせて周辺部に民間住宅が建築され、今日、京阪線有数の大規模団地となつていす。平成15年8月1日現在、9000世帯、22420人の人口を擁する。団地住宅の築年次が平均して約30年を経過し、将来に都市基盤整備公団による改修が想定される中、市として

補正予算案など11議案を提出 市議会第3回定例会

9月10日に開かれた八幡市議会第3回定例会に、一般会計(国民健康保険特別会計)の補正予算案、条例の一部改正案など11議案を提出しました。

私が思う男山地域の将来像

このたび、男山地域活性化基本構想策定委員に応募され、同委員に選ばれたお二人の小論文「私が思う男山地域の将来像」を紹介します。

和 田 寿 昭 さん (男山竹園)
男山地域は、京都と大阪の中間に位置しニュータウンとして開発され、京都市下有数の団地として存在している。その中核を成す鉄筋五階建ての住宅のほとんどは、築後30年を経過し、速くは将来には建替等の改修が大きな課題として迫っている。男山地域は将来に亘って、住宅地として再生発展していく以外には道はなく、その盛衰は魅力ある住宅地であるかどうかが決定的であろうと思われる。

浜 田 保 さん (男山松里)
キーワード 少子高齢化、コミュニティ、やすらぎ、安全、モビリティ
(現状の課題) 男山団地建設の目的は、限られた土地空間において大量の住宅を効率的に供給することであった。このため、人口の高齢化が進展しつつある今日では、住宅施設のバリアフリー化の必要性が生じているとともに、各所に児童公園が設置されているものの、少子・高齢化が進展する中で、高齢者が憩える場となっていないなど、変化する時代に対応した土地利用となっていない。

ネット型の学習システムを構築

市教育委員会では、学力向上と高情報化による教育の充実を図るため、「e-スクール」に取り組んでいます。このたび、教育情報ネットワークと教員内LANを構築し、新しいネットワーク型の学習システムを構築しました。

(今後の方向) 今後の少子・高齢社会を迎えるにあたり、団地地域を活性化させるためには、「やすらぎ、憩い」といった質的向上を図り、それらの施設を利用しやすくすることである。このためには、快適で安心できる住空間とともに、利用しやすい交通サービスにより、住民のモビリティを高める必要がある。

住宅・土地統計調査

10月1日

10月1日現在、住宅・土地統計調査が行われます。この調査は、これからの街づくりに生かされる大切な基礎資料となりますので、ぜひご協力ください。調査をお願いするお宅には、調査員が調査票をお届けし、後日回収に伺いますので、ご協力をお願いします。

全国地域安全運動

10月11日(土)から20日(月)まで、全国一斉に「全国地域安全運動」が実施されます。

この運動は、防犯意識の高揚を図ることと安全で安心な街づくりを目的に、全国一斉に行われます。

10月26日(日) 八幡ふれあい祭り

みんなが集う ふれあいの場

10月26日(日)、市民スポーツ公園会場に「2003八幡ふれあい祭り」が開催されます。ご家族やお友だちと一緒に遊びたい、会場には駐車場が充実しているので、無償巡回バスをご利用ください。詳しくは、イベントの内容や無料バスの時刻表は、後日お届けする祭りのパンフレットをご覧ください。

平成16年度 保育園・幼稚園の入園見を募集

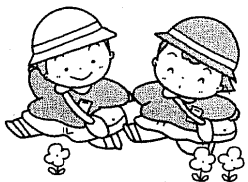

保育園

受付期間 10/27月~11/7金

〈保育園一覧表〉

区分	園名	定員	所在地	電話番号	通常保育時間		時間外延長保育時間	
					平日	土曜日	平日	土曜日
市立	南ヶ丘	120	八幡小松33	981-9125	8:30~16:30	~12:30	7:30~18:00	~16:30
	南ヶ丘第二	120	八幡三反長10	982-3330	"	"	7:30~18:00	"
	みその	150	八幡園内92-1	981-8101	"	"	7:00~19:00	"
	山鳩	250	男山金振4-1	981-0982	"	"	7:00~19:00	"
	男山	210	男山石城6-1	982-0701	8:00~16:00	~13:00	7:00~19:00	"
	ぶどうの木	120	男山美桜6-5	982-9013	8:30~16:30	~12:30	7:00~19:00	~19:00
私立	西遊寺	90	橋本中ノ町45	981-4837	8:00~16:00	"	7:00~20:00	~17:00
	みやこ	45	下奈良今里17	981-2511	8:30~16:30	"	8:30~18:00	~16:30
	有都	55	内里北ノ口22	981-0873	"	"	7:30~18:00	"
	くすのき	120	八幡吉野垣内3-1	983-1200	"	"	7:00~19:00	"
	わかたけ	150	男山笹谷6-1	983-1313	"	"	"	"

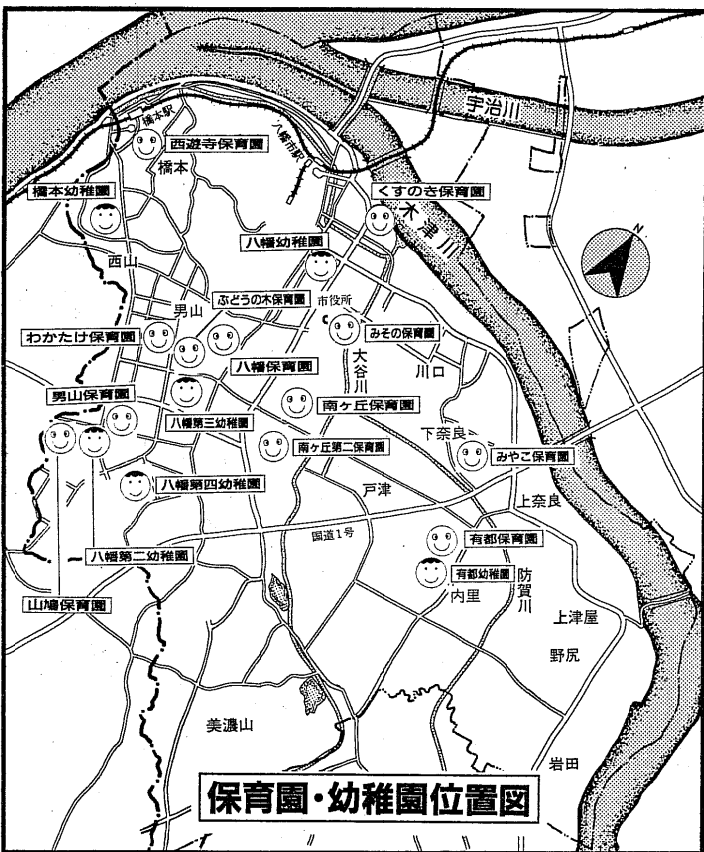

保育園・幼稚園位置図

〈幼稚園一覧表〉

園名	所在地	電話番号	各園の定員数		
			3歳児	4歳児	5歳児
八幡幼稚園	八幡高浦池12	981-0180	40	70	70
八幡第二幼稚園	男山金振9	981-6950	40	70	70
八幡第三幼稚園	男山美桜17	982-8566	40	70	70
八幡第四幼稚園	男山松里1	982-2447	40	70	70
橋本幼稚園	橋本中ノ池尻15	982-0607	40	70	70
有都幼稚園	内里北ノ口7	981-0873	若干名		

◎園区は定めていませんので、希望される園に第一希望園、第二希望園を記入し、申し込んでください。
◎有都幼稚園は幼稚園・保育園の合同保育を行っていますので、定員については変動があります。詳しくは園へお問い合わせください。

預かり保育を有都幼稚園以外の5園で実施しています。(下記の内容は、平成15年度による)
●実施時間：保育終了後16時30分まで
●利用料：一時間 150円 月額 3500円
※ただし、休日、休園日は、実施しません。

募集の対象

成12年4月2日以前に生まれた13歳児、平成11年4月1日以前に生まれた14歳児、平成10年4月1日以前に生まれた15歳児、平成9年4月1日以前に生まれた16歳児です。
対象は、市内に在住であること(ただし、平成16年4月1日までに八幡市に転入予定についても受付を行います。その場合、書類の添付が必要となりますので、詳しくは各園へお問い合わせください。

私立 出張受付

私立保育園の入園受付は、保育・幼稚園課(市役所2階)のほか、下表の日程で「出張受付」を行います。
◆問い合わせ 保育・幼稚園課

月日	場所	受付時間
10/27	山鳩保育園	16:00~19:00
10/28	西遊寺保育園	"
10/29	八幡保育園	"
10/30	男山保育園	"
10/31	ぶどうの木保育園	"

〈延長保育料〉

徴収基準額表(による階層)	延長保育料	
	3歳未満児	3歳以上児
A及びB	0円	0円
C1からC4まで	1600円	1000円
D1からD10まで	2030円	1400円
D11以上	2500円	1900円

◎延長保育料は、18時以降に必要です。
◎私立保育園については、各園で設定されています。

○同一世帯で2人以上入所する場合、第2子は基準額の半額。第3子以降は、10分の1となります。ただしこの場合、保育料についてはその世帯の軽減後の徴収額の合計と、その世帯の最も高額な児童1人の徴収額を比較し高い額をもってその世帯の徴収額とします。
○3歳児以上は、別途主食代が必要となります。

デイサービス保育室のご利用を

乳幼児健康支援サービス保育室「たんぼぼ」では、子育てと就労の両立を支援するため病児回復期の児童の保育を行っています。
◆対象者：市内に在住で病児回復期の保育児、幼稚園児、小学校3年生までの児童
◆利用時間：午前8時~午後6時(日曜日・祝日・年末年始を除く)
◆場所：八幡市川口小西9-7 デイサービス保育室「たんぼぼ」
◆定員：1日4名まで
◆利用料：1日1800円と給食代300円(生活保護受給世帯と市民税非課税世帯は、利用料を免除)
◆申込み：かかりつけ医師から、病児の回復期でデイサービス保育室の利用が可能かどうかの許可をもらって、「たんぼぼ」に電話をしてください。TEL:981-7006
◆問い合わせ：デイサービス保育室または保育・幼稚園課へ

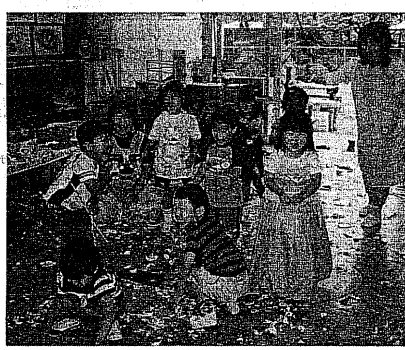

八幡第二幼稚園の園児ら

●問い合わせ ●
保育・幼稚園課
☎983-1111

募集の人員

課までお問い合わせください。
日現在の定員数は、4歳児約178名、5歳児約157名です。
なおクラス定員を超えた場合は抽選となります。
希望の園へは、10月1日(水)から各幼稚園へ配布しています。ただし10月6日(月)は、各園とも受付時間は、午前9時から午後4時までです。

運動会の代休のため、配布ができません。※八幡第三幼稚園のみ10月14日(水)から17日(金)までです。(土日を除く)願書の提出は、必要事項を記入し捺印の上、第1希望園へ持参ください。各園とも受付時間は、午前9時から午後4時までです。

国民年金からのお知らせ

☆年金を受けていた方が亡くなったら
年金を受ける権利は、年金を受けている方が死亡するとなくなります。年金を受けている方が亡くなったときには、遺族の方などが「死亡届」を提出しなければなりません。また、年金は、亡くなった月分まで支払われます。支払われるはずの年金が残っているときは、遺族の方がその分の年金(未支給年金といふ)を受け取ることが出来ます。未支給年金を受け取られる遺族の方は、亡くなった方の死亡当時、その方と生計を同じくしていた配偶者、子、父母、孫、祖父母、兄弟姉妹で、請求優先順位もこのとおりになります。それぞれの手続きに必要な書類は、次のとおりです。
●「死亡届」には、①年金証書②死亡者の戸籍簿本または除籍簿本③印鑑(認印)
●『未支給年金請求』には、①年金証書②死亡者の戸籍簿本または除籍簿本③死亡者の住民票除票④請求者の戸籍簿本⑤請求者の住民票⑥印鑑(認印)⑦請求者の預金通帳⑧生計同一証明(死亡者と請求者の住所異なる場合)を受けておられる年金の種類により手続き先、提出書類が異なります。詳しいことは京都府社会保険事務所又は市役所国民年金課へお問い合わせください。

●問い合わせ 国民年金課 京都府社会保険事務所 ☎643-3541

ニューマンバンド 願児我楽夢コンサート

「願児我楽夢」は、北九州市に在住の教諭、学校職員、消防士などの熱心な5人のメンバーで構成された、ニューマンバンドです。メンバーからの熱いメッセージを受け止めてください。
日時 10月18日(土)
午後1時30分開演
会場 南ヶ丘隣保館2階ホール (TEL981-3127)
申し込み 入場は無料ですが、入場整理券が必要です。入場整理券は次のところから取り扱っています。
南ヶ丘隣保館、都隣保館、南ヶ丘児童センター、南ヶ丘老人の家、人権同和室、生涯学習センター、各公民館

●問い合わせ 南ヶ丘隣保館 ☎981-3127

行政相談

●内容 (例) 〇道路の歩道が危険なので整備してほしい 〇郵便物の誤配が多くなって困っている 〇年金・健康保険、登記の手続きがわからないなど。その他、国税や雇用保険など国の仕事やN・T・Tなど特殊法人の業務について
日時 場所 相談担当
10月10日(金) 八幡市役所 行政相談委員
(13:00~16:00) 会議室3
10月23日(木) 男山公民館 行政相談委員
(10:00~16:00) 京都府行政評価事務所
10月25日(土) 八幡市役所 行政相談委員
(13:00~16:00) 会議室3
☆市では、毎月10日、25日に市役所で13時から16時まで行政相談所を開設しています。

●問い合わせ 京都府行政評価事務所 ☎211-1100

お風呂の省エネ

お風呂の省エネ
お風呂の湯を冷めさせないで、お風呂の湯を上手に使えば、お風呂の湯を冷めさせずに済みます。お風呂の湯を冷めさせずに済ませたい方は、お風呂の湯を上手に使ってください。
お風呂の湯を冷めさせないで済ませたい方は、お風呂の湯を上手に使ってください。

●問い合わせ 環境保全課



染め上がったハンカチ。糸でしばっていた部分が染め残り、模様となる



ハンカチを染める児童ら。暑さで額には汗が完成までもう少しだ



こう巻くんだよ。職人さんの親切な指導に、児童らは素直にうなづいていました(写真はすべて有都小)

本物の技に歓声

児童ら、「けっこう楽しい」

この事業は、府教育委員... 児童らは「けっこう楽しい」と歓声を上げています。



8本のひもを1本のひもに組む。「慣れるまで大変」と児童ら(八幡小)

この秋、子どもたちに伝統工芸を知ってもらおうと、京の伝統工芸品教育活用推進事業が...

八幡市民吹奏楽団は9月15日、初めての定期演奏会「2003 Autumn Concert」を市文化センター小ホールで開催...

「聴きごたえ」あり 初の自主公演「よかった」

八幡市民吹奏楽団は9月15日、初めての定期演奏会「2003 Autumn Concert」を市文化センター小ホールで開催...

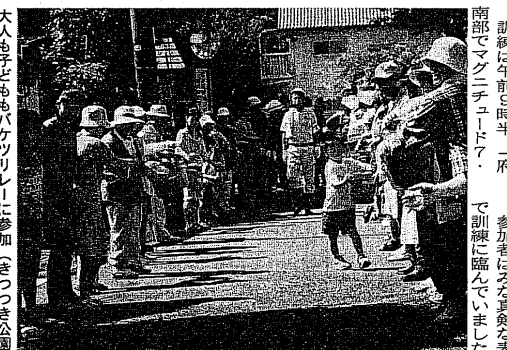

訓練は午前9時半、府南部でマンチエドア...

「火事だ」バケツリレーで消火 総合防災訓練 市民800人参加

市民総合防災訓練が9月7日、南小などで行われ、消防、警察、電力、ガスなど16の関係機関...

Table with fire statistics: 火災・救急統計 (火災発生件数, 火災の被害者数, etc.)

敬老の日 市内の100歳以上は13人



市長から新100歳の佐藤フジさんに記念品が手渡されました

長寿を祝う 市長ら

敬老の日を記念し、市長ら市内100歳以上の老人を訪問し、長寿を祝った。

八幡文芸 残暑たる、みに色水の水琴窟

八幡文芸 残暑たる、みに色水の水琴窟。今宵(21日)八幡文芸会...

神職も大道具も 「サービスピ精神が大切」 田中博志さん(24)

八幡町の清水水琴窟で、神職を目指す田中博志さん。サービスピ精神が大切だと語る。

改正特商法 パソコン教室も規制対象に

改正特商法(特定商取引法)が10月1日より施行される。パソコン教室も規制対象に。

生活情報センターだより

生活情報センターだより。単行本、文庫本など募集。乳製品を使った料理教室(参加者募集)。

講演「健康食品」と適切な食生活

〇日時 10月18日（土）午後2時～4時
〇場所 文化センター 小ホール
〇講師 群馬大学教育学部 教授 高橋 久仁子さん
〇問い合わせ 級喜医師会 健康教室
（☎0774-66-4728）※入場無料

筋神経系難病個別相談

〇日時 10月30日（木）午後1時30分～4時
〇場所 京都府田辺保健所
〇担当医 国立療養所京都病院内 神経内科 杉山 博さん
〇対象 筋肉や神経系の難病で治療されている方、
手が震える、歩きにくいなどの神経症状で
お困りの方
〇問い合わせ 京都府田辺保健所 保健福祉課 健康係
（☎0774-63-6045、FAX0774-62-6416）
※定員は7人、申込期限は10月22日（水）です。

ドナー登録をお願いします

10月は「骨髄バンク推進月間」です
〇日時 10月15日（水）午前10時～12時
〇場所 京都府田辺保健所
〇対象 20歳～50歳までの健康な方
〇申込み・問い合わせ 10月1日（水）～10日（金）
の間に、京都府田辺保健所 保健福祉課 健康係
（☎0774-63-6045、FAX0774-62-6416）へ

子ども和文文化教室「三曲教室（琴・尺八）」

ー日本の伝統楽器で演奏しませんかー
〇日時 10/25、11/8、11/29、12/13、平成16年1/24の
各土曜日、午前10時～12時
〇場所 文化センター 2階 練習室2・3
〇対象 小・中学生（男女問わず）
〇参加費 1人 1,500円（全5回分）
〇申込み・問い合わせ ハガキに住所、氏名、電話番号、
学校名、学年、「三曲教室」と記入し、10月9日（木）
必着で、〒614-8022 八幡市八幡東浦5 市民交流セン
ター内 八幡市文化協会（☎FAX983-9202）へ

その他コーナー Information

平成15年京都府地価調査結果の閲覧

〇日時 平成15年9月19日（金）付京都府公表
〇場所 市役所都市整備部都市計画室内
府営住宅（空家）の優先入居

京都府は、老人・心身障害者・母子世帯の方を対象とし
た府営住宅（空家）への優先入居を実施しています。希望さ
れる方は、10月17日（金）までに次の窓口へお越しください。
○老人世帯・・・高齢介護課（市役所1階）
○心身障害者世帯・・・社会福祉課（市役所1階）
○母子世帯・・・児童福祉課（市役所2階）

10月のおしゃべりサロン

6カ月位までの赤ちゃんを連れて遊びに来ませんか。
〇日時 10月29日（水）午前10時～11時15分
おしゃべりサロン（パートⅡ）を始めます
6カ月見から就学前までのお子さんを連れて遊びに
来てください。
〇日時 10月14日（火）、10月28日（火）
午前10時～11時15分
※場所は、いずれも第二子育て支援センター「そよかぜ」
で、申込み・問い合わせも、同センター「そよかぜ」
（☎981-5009）へ。参加費は無料です。

短信用紙コーナー Brief note

不動産無料相談会

〇日時 10月4日（土）午前10時～午後4時
〇場所 京都商工会議所ビル 3階 第3会議室
（京都市中京区丸太町二丁目）
〇内容 土地月間の協賛事業として、不動産鑑定士が土
地の評価などに関する相談に応じます。
〇問い合わせ 社団法人 京都府不動産鑑定士協会
（☎211-7662）

たいあづま住宅入居者募集中

京都府住宅供給公社は、たいあづま住宅（京都府中堅動
労者向け公共賃貸住宅）の入居者を募集しています。
〇所在地 八幡市野垣内25-4 ガーディナルTOKI
〇募集 空家9戸
〇申込み・問い合わせ 先着順で受け付けています。土・
日・祝日を除く、午前8時30分から午後5時までの時間
に、京都府住宅供給公社民間住宅課（京都府西別館2
階、☎432-2086）まで直接お越しください。
※所得制限等の入居資格や家賃の減免制度あり。

「私のしごと館」グランドオープン

若い世代の職業に対する意識と興味を高め、職業をテー
マにしたユニークな体験型施設です。
〇日時 10月4日（土）午前11時30分～
〇所在地 関西文化学術研究都市（京都府 精華・西木津
地区）
〇入館料 10月4日（土）のみ一般館内観覧は無料
※10月5日（日）からは有料
〇問い合わせ 私のしごと館（☎0774-98-4510）

自衛官等の募集

Table with columns: 募集種目, 受付期日, 試験日, 資格. Includes 防衛大学校学生, 防衛医科学校学生, 看護学生.

〇問い合わせ 宇治募集事務所（☎0774-44-7139）

2003やわた女性セミナー（後期）募集

Table with columns: 開講日, 時間, 内容, 講師. Includes seminars on domestic violence and parenting.

〇場所 男山公民館
〇定員 各回40人（男女問わず）
〇参加費 10月～3月（6回分）＝2,500円
各回＝700円
〇申込み・問い合わせ 同実行委員会 石原一（☎・FAX982-0504）※当日受け付け可

八幡市民生児童委員協議会の「福祉講演会」

「子育ては、・・・ピンチをチャンスに」
〇日時 10月25日（土）午後1時30分～4時30分
〇場所 文化センター 小ホール
〇講師 早く相談室相談員 池添 素さん
〇参加費 無料
〇申込み 各地域の民生児童委員又は市役所福祉総務課で
整理券を配布
〇問い合わせ 同事務局（市役所福祉総務課内）

第23回市民将棋囲碁大会

〇日時 11月2日（日）午前9時30分～
〇場所 文化センター 小ホール
〇資格 市内在住・在勤・在学者、将棋囲碁連盟会員
〇定員 将棋囲碁ともA級（2段以上）、B級（初段～3
級）、C級（4級以下）。他に将棋J級（中学生
以下の初心者）。各32人。
将棋は平手、囲碁は五先
予選後、決勝トーナメント
〇参加費 1人 1,000円
（中学生以下は 500円）
〇申込み・問い合わせ ハガキに住所、氏名、年齢（学生
は、学校名と学年、通勤者は勤務先名と所在地明記）、
性別、電話番号、希望クラスを記入して、10月22日（水）
必着で、〒614-8377 八幡市男山香呂6 A38-301 八
幡市文化協会将棋囲碁連盟事務局 榎田一（☎981-779
7）へ
※詳しくは、文化センター、生涯学習センター、公民館、
市民体育館、コミュニティセンターで案内チラシをご覧
ください。

さつまいも・落花生収穫体験

〇日時 11月8日（土）※雨天の場合は11月9日（日）
①午前10時00分集合、11時20分解散予定
②午前10時25分集合、11時45分解散予定
③午前10時50分集合、12時10分解散予定
〇集合場所 やわた流れ橋交流プラザ「四季彩館」
〇参加費 1口さつまいも3株（約2.1kg）落花生2株
700円（当日徴収）
〇募集口数 50口（先着順）1人3口まで
〇持ち物 作業のできる服装等、水筒、
手袋、芋掘り用具（移植こて
等）、さつまいも・落花生を持
って帰る袋
〇申込み 11月5日（水）までに、やわた流れ橋交流プラザ
「四季彩館」（☎983-0129、FAX983-0179）へ
〇問い合わせ 「四季彩館」または市役所農政課
※四季彩館で入浴・食事（有料）のセットを用意しています。

第16回環境まつり

フリーマーケット出店者募集
〇日時 11月9日（日）午前10時～午後3時（雨天中止）
〇場所 八幡市八幡焼木
【A会場】洛南浄化センター内運動広場
【B会場】洛南浄化センター敷地内
〇対象 八幡市・宇治市・城陽市・久御山町・宇治田原
町・井手町在住の方（営業目的お断り、生き物
や食べ物等の販売は除く）
〇出店料 2,000円
〇募集店数 追加50店（応募多数の場合は抽選）
〇申込み・問い合わせ 往復ハガキに住所、氏名、電話番
号、出店される品物を記入し、10月10日（金）までに
（当日消印有効）〒614-8511 八幡市八幡沢1 城南衛生
管理組合 広報情報課（☎983-0825）へ
※1家族につき1枚に限りです。

情報ひろば information plaza
市の主催・共催・後援のみです
市役所への問い合わせは
☎983-1111（代）へ

Sports スポーティコーナー
市民総体ボウリング競技大会
〇日時 10月12日（日）午前10時受付開始
〇場所 スポーツ新田辺（京田辺市）
〇対象 市内在住・在勤の方
〇参加費 1人 2,500円
〇試合方法 アメリカン 個人 6ゲーム
〇申込み ハガキに住所、氏名、年齢、電話番号、「市民
総体ボウリング競技大会希望」と記入し、10月10日（金）
必着で、〒614-8501 八幡市役所生涯学習課へ
〇問い合わせ 八幡市ボウリング連盟（☎0774-63-3715）
第12回理事長杯争奪チーム対抗テニス大会
〇日時 11/3（月・祝）、11/9（日）、11/24（月・振替）
時間はいずれも午前9時～
雨天予備日は12/7（日）、12/14（日）、12/21日（日）
〇場所 市民スポーツ公園テニスコート
〇対象 市内在住・在勤の方又はテニス
協会会員の6人～10人以内で構
成されるチーム※チーム代表者
は市内在住であること
〇参加費 1チーム 6,000円（非協会会員は1人あたり
300円を増額）
〇試合方法 各チームによるリーグ戦、3ダブルス1セッ
トマッチ、6～8タイブレーク
〇申込み ①10月18日（土）の抽選会に参加費を添えて申
し込むか、②ハガキで申し込む場合は、チーム名、代表
者の氏名・住所・電話番号・性別・年齢・参加者全員の
氏名・性別・年齢を記入し、10月18日（木）必着で、〒614
-8501 市役所生涯学習課 チーム対抗テニス大会係へ
参加費は同日までに京都銀行男山支店 普通 通 No.681874
八幡市テニス協会 松田へ振り込んでください。
〇抽選会 10月18日（土）午後6時30分～
生涯学習センター
〇問い合わせ 八幡市テニス協会 井上一（☎981-7734）
第19回八幡市民総体空手道演武大会
〇日時 11月9日（日）午前9時～12時
〇場所 八幡第二小学校 体育館
〇対象 市内在住・在勤の方
〇参加費 無料
〇内容 団体演武、個人演武
〇申込み・問い合わせ 八幡市空手道連盟事務局
久貝一（☎981-2138）

募集コーナー Events
第9回登校拒否・不登校を考える京都連絡会
「京都のつどい」in 八幡
〇日時 10月5日（日）午後1時～5時
〇場所 生涯学習センター ふれあいホール
〇参加費 1人 500円（事前申込みは不要）
〇内容 ①講演 スクールカウンセラー 高垣 順子さん
②講演後、高校・中学校・小学校・フリーの分
科会で話し合い
〇問い合わせ やわた不登校を考える会
小野一（☎983-0145）
障害者のためのパソコン体験教室
〇日時 10月22日（水）、10月29日（水）
いずれも午後1時～3時30分
〇場所 福祉センター
〇対象 市内在住の障害者、その家族、関係者
〇定員 両日も4人（先着順）
〇参加費 無料
〇申込み・問い合わせ 10月14日（火）までに障害者生活
支援センター（☎972-2880、FAX982-2340）へ
※見学は自由です。

あなたも一言 今月のテーマは リフレッシュ
橋本平野山 中田 薫さん
子どもが手を離れたら今度は
親の介護と、忙しい日々を送っ
ていましたが、今は何もしない
でいいという「幸せ」を感じてい
ます。今回手話を習って、新鮮で
楽しくリフレッシュしました。
戸津奥谷 安達 省吾さん
社協でボランティアをして、
結構忙しく過ごしています。家
庭菜園で無農薬栽培をしてい
て、毎日の手入れに通ったり、
釣りなど好きなことをすれば、
リフレッシュできますね。
下奈良奥垣内 奥本 和榮さん
もともと、あまりストレスを
感じない私です。サークルの芯
フレッシュ体操や四季彩館での
味噌づくり、松花堂ふれあい市
など、好きなことをして常にリ
フレッシュしています。

各種の相談は下記の窓口へ
弁護士相談 <電話予約制> 定員8人（先着順）
行政相談 10日（金）25日（金）13:00～16:00
人権相談 6日（水）13:00～16:00
年金相談 14日（火）14:00～16:00
障害児者相談 7日（水）13:00～15:00
家庭児童相談室（市役所2階） 月曜～金曜（祝日除く）10:00～17:00
母子父子家庭相談 毎週木曜日（祝日除く）10:00～17:00
ふれあい福祉相談 月曜～金曜 9:00～16:00
子育て相談 月曜～金曜（祝日除く）13:00～17:00
女性相談 月曜～金曜（祝日除く）10:00～16:00

乳幼児医療
満3歳以上就学前までのお子さんのいる方
乳幼児医療受給資格証の交付申請をしてください。
〇日時 11月1日（土）午後2時開演
〇場所 文化センター 小ホール
〇内容 チェロとピアノ ソプラノ独唱 女声合唱 合同女声合唱
〇入場料 大人＝1,000円 小・中・障害者＝500円（ドリンク付）
〇チケット 市民交流センター、文化センタ
ー、生涯学習センターで販売
※問い合わせは下記へ、火・木・金曜日の午
前9時～午後4時にお願います。

秋を彩る 歌と室内楽のしらべ
～第31回市民文化祭 前日祭コンサート～
〇日時 11月1日（土）午後2時開演
〇場所 文化センター 小ホール
〇内容 チェロとピアノ ソプラノ独唱 女声合唱 合同女声合唱
〇入場料 大人＝1,000円 小・中・障害者＝500円（ドリンク付）
〇チケット 市民交流センター、文化センタ
ー、生涯学習センターで販売
※問い合わせは下記へ、火・木・金曜日の午
前9時～午後4時にお願います。

晩秋の軽登山
〇日時 11月9日（日）午前7時30分～午後6時
〇集合場所 八幡市役所
〇行き先 滋賀県 伊吹山（1377m）
〇内容 歩行約2時間、登山標高差680m、中級レベル
〇定員 市内在住・在勤の方 30人
〇対象 中学生以上～75歳までの方（1年以上のハイキン
グ経験者）
〇参加費 1人 5,000円（当日徴収）
〇持ち物 お茶、弁当、カップ、タオル、軍手、帽子
〇その他 服装は軽動きやすいもので、履物はトレッキ
ングシューズ・登山靴など
〇申込み 10月31日（金）までに、市役所生涯学習課又は市
民交流センター（☎983-9202）へ
〇問い合わせ 八幡市体育協会 はち
まんさん会 穴田一（☎・FAX
981-9222※午後7時～9時のみ）又
は下記へ

ヒューマンシネマ 2003
「夢追いかけ」上映
一夢は実現してこそ夢ー
水泳で過去3回のパラリンピック
出場、計14個のメダルを獲得、全盲
というハンディキャップにも決して
屈することのない教師、河合純一の
半生の実話を描いた作品。モデル本
人が出演している。
〇日時 11月1日（土）
①午後2時～
②午後6時30分～
〇場所 生涯学習センター
〇入場料 無料（整理券必要）
※整理券は、10月2日（木）
から文化センター、生涯学習
センター、人権同和室で発行。

今月の新着図書を紹介しす

マジックショップシリーズ 「ジェニファーと不思議なカエル」

ジェニファーは自分の顔にコンプレックスを持つ女の子。マジックショップでひきがえるに出会い大変身!



- 【成人図書】 マチルテの肖像 阿川 和子

図書館の休館日

毎週月曜日、14日(火・体育の日振替)、30日(木・月末整理日)は休館します。

橋本地区に返却ポスト新設のお知らせ

八幡・男山両市民図書館・自動車庫でお借りになった図書を下記のとおり、橋本公民館に設置した返却ポストへ返すことができます。

し尿収集日程のお知らせ

Table with columns: 10月の収集日, 収集地域, 7(火)29(水), 8(水)30(木), 9(木)31(金), 10(金)11(火), 14(火)15(水), 1(水)23(木), 6(月)28(火)

食品廃油の回収日程表

Table with columns: 日時, 回収場所, 8日(水)8時以降, 15日(水)8時以降, 17日(金)8時以降

高齢者・成人

各種健康相談の開設日

Table with columns: 窓口, 相談時間, 対象者, 内容

大腸がん検診

満40歳以上(申込日基準)の方を対象に、大腸がん検診を行います。

【申込受付】 期間: 10月3日(金)まで 場所: 市役所健康推進課

子宮がん検診

○対象 30歳以上の女性(申込日基準) ○場所 京都府下の指定医療機関

生活コーナー Life

自動車庫の巡回日程表

Table with columns: 地区名, 駐車場所, 時間, 巡回日, 曜日

予防接種

三種混合予防接種

生後3カ月以上から満7歳6カ月未満まで(接種日を基準)の乳幼児に、三種混合予防接種(ジフテリア・百日せき・破傷風)を行います。

麻疹(はしか)予防接種

○対象 満1歳以上から満7歳6カ月未満の幼児 ○接種 市内の医療機関にて行います。

風しん予防接種

○対象 満1歳以上から満7歳6カ月未満の幼児 ○接種 市内の医療機関にて行います。

日本脳炎予防接種

今年度より、小学4年生と満14歳に達した中学2年生と3年生全員も個別接種に移行しました。

Table with columns: 対象年齢, 実施方法, 1期, 3期

◆その他、満7歳6カ月未満(接種日を基準)までの幼児で、日本脳炎の予防接種を希望する方は、下段の申込書に必要事項を記入して健康推進課へ。

ツ反・BCG予防接種

ツベルクリン反応検査とBCG予防接種を行います。対象者は、生後3カ月から4歳未満(接種日を基準)の乳幼児で、これまで一度もBCG予防接種を受けたことがない方です。

Table with columns: ツベルクリン反応検査, 判定・BCG, 場所

事前申込みの必要はありません。直接会場までお越しください。受付時間は、いずれも午後1時20分～2時20分までです。

献血(会場) 八幡サティ店 10日(金) 午前10時～11時45分 午後1時～3時30分

保健コーナー Health

◎乳幼児健診や予防接種を受ける前に、あらかじめ質問票や予約票を記入してから会場までお越しください。

乳幼児・児童

3カ月児健康診査

生後3カ月児を対象に身体測定、内科診察、栄養士による離乳食・栄養相談、保健師が発達面の観察や育児についての相談に応じます。

○日時・対象 10月7日(火)～平成15年6月1日～平成15年6月20日に生まれた乳児

育児健康相談

およそ生後10カ月児を対象に育児健康相談を行います。身体測定、発達面の観察のほか、保健師が育児についての相談に応じます。

○日時・場所 10月2日(木) 母子健康センター 10月3日(金) 南ヶ丘保健館

1歳6カ月児健康診査

1歳6カ月児を対象に身体測定、内科・歯科診察、歯ブラシ指導、保健指導、栄養相談と、手作りおやつを試食を行います。

○日時・場所 10月21日(火)、10月22日(水) 受付時間は午後1時～2時

3歳児健康診査

3歳6カ月児を対象に、身体測定、検尿、視力検査、内科・歯科診察と発達面の相談を行います。

○日時 10月21日(火)、10月22日(水) 受付時間は午後1時～2時

マタニティスクール

これからお母さんになる方へ。マタニティスクール「医学・栄養編」(パートI)を開きます。

○日時 10月2日(木) 午後1時30分～3時30分 ○場所 母子健康センター

歯のひろば

第20回「歯のひろば」を開きます。幼児から成人の方まで、虫歯や歯槽膿漏、入れ歯のことなど、歯に関する相談になんでも応じます。

○日時 10月19日(日) 午前10時～午後3時 ○場所 母子健康センター

動脈硬化症予防教室

Table with columns: 日程, 内容, 講師

※いずれも、時間は午後1時30分～4時、場所は男山公民館です。

○対象 高コレステロール・高中性脂肪・高血圧症・糖尿病を予防したい人、その他関心のある人

麻しん予防接種申込書 (申込日) 年 月 日 郵送分

風しん予防接種申込書 (申込日) 年 月 日 郵送分

日本脳炎予防接種申込書 (申込日) 年 月 日 郵送分

インフルエンザ予防接種申込書

基本健康診査 (問い合わせ) 健康推進課

基本健康診査申込書 (前立腺がん検診)

子宮がん検診申込書

65歳以上の方等に インフルエンザ 予防接種

65歳以上の方等に インフルエンザ 予防接種

子宮がん検診申込書

1 (水)
◆山鳩ランド「巧技台で遊ぼう」(10時~11時30分、山鳩保育園)
◆八幡第三幼稚園の開放日「ちびっこ広場」(10時30分~11時30分、八幡第三幼稚園)

2 (木)
◆童謡・唱歌教室(13時30分~15時、山柴公民館)
◆楽しい唱歌教室(13時30分~15時30分、男山公民館)

3 (金)
◆油絵三人展(9日まで、9時~19時、文化センター)

4 (土)
◆保育園の運動会(9時~西遊寺、9時15分~南ヶ丘・南ヶ丘第二・みその・くすのき・わかたけ、9時30分~八幡) ◆幼稚園の開放日「うらんどかい」(9時30分~、八幡幼一八幡小・八幡第二幼~くすのき公園・橋本幼~橋本小の各グラウンド) ◆保育園の開放日「運動会に参加しよう」(10時~、くすのき保育園) ◆少年陸上教室(10時~、八幡第五小) ◆キッズショートテニス教室(10時~、八幡第二小体育館) ◆八幡市・社協「敬老会」(10時~11時55分、14時~15時55分、文化センター) ◆ジョイフルイングリッシュ(13時~、美濃山コミュニティセンター) ◆いにしへの文化にふれて(13時30分、志水公民館)

5 (日)
◆八幡第三幼稚園「うらんどかい」(9時~、八幡第三小学校グラウンド)
◆普通救命講習会(9時15分~13時、消防庁舎)
◆体力運動能力調査・新体力テスト(9時30分~12時、美濃山小学校体育館)
◆第8回川口コミュニティセンターまつり(10時~16時、川口コミュニティセンター)
◆第9回登校拒否・不登校を考える京都連絡会「京都のつどい」in八幡(13時~17時、生涯学習センター)

6 (月)
◆飼えない犬・猫の引き取り日(8時30分~9時30分、環境保全課)
◆人権相談(13時~16時、文化センター)

7 (火)
◆障害児者相談(13時~15時、福祉センター)
◆フランス語教室(13時~15時、志水公民館)
◆弁護士相談(9月30日予約分、13時30分~16時、市役所1階第3会議室)

8 (水)
◆早苗園開放 いっしょにあそぼう GO!GO!キッズ!(10時30分~12時、早苗・体育館)
◆パッチワーク教室(13時30分~15時30分、男山公民館)

9 (木)
◆第11回秋季ウィークデイレディーステニス大会(9時~15時、市民スポーツ公園テニスコート)
◆甲種防火管理者資格取得講習会(9時~16時、消防庁舎)
◆ちぎり絵(10時~12時、美濃山コミュニティセンター)

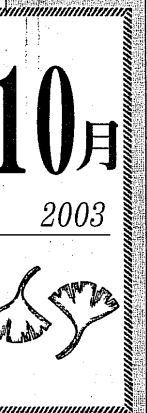

17 (金)
◆子どもアトリ作品展(27日まで、9時~、文化センター) ◆八幡市PTAバレーボール大会「さわやか杯」(9時~、市民体育館・有都小・美濃山小) ◆少年陸上教室(10時~、八幡第五小) ◆子どもわくわく教室<華道>(10時~、文化センター) ◆キッズショートテニス教室(10時~、八幡小)

18 (土)
◆男性生け花教室(10時~、志水公民館) ◆シルバー人材センター会員作品展(19日まで、18日~13時~17時、19日~9時~13時、文化センター) ◆ヒューマンバンド「願児我夢楽」コンサート(13時30分~、南ヶ丘隣保館) ◆子ども卓球教室(13時30分~、川口コミュニティセンター) ◆縦喜医師会健康教室「健康食品と適切な食生活」(14時~、文化センター)

19 (日)
◆バスケットボールフェスタ2003(9時~、市民体育館)
◆第7回志水公民館サークルフェスティバル(9時~16時、志水公民館)

20 (月)
◆飼えない犬・猫の引き取り日(8時30分~9時30分、環境保全課)
◆2003やわた女性セミナー「内乱と陰謀の藤原氏一不平等とその子」(13時30分~15時、男山公民館)

21 (火)
◆フランス語教室(13時~15時、志水公民館)
◆弁護士相談(10月14日予約分、13時30分~16時、生活情報センター)

22 (水)
◆高齢者スポーツ教室(9時30分~11時、くすのき近隣公園)
◆早苗園開放 いっしょにあそぼう GO!GO!キッズ!(10時30分~12時、早苗・体育館)
◆高齢者大学「八幡の地名と伝説」(11時~12時15分、八寿園)
◆障害者のためのパソコン体験教室(13時~16時30分、福祉センター)
◆パッチワーク教室(13時30分~15時30分、男山公民館)

23 (木)
◆ぶどうの広場「ひろばの運動会」(10時~11時30分、ぶどうの木保育園)
◆ちぎり絵(10時~12時、美濃山コミュニティセンター)
◆特設行政相談(10時~16時、男山公民館)
◆エンジョイエアロビク教室(19時30分~21時、美濃山コミュニティセンター)

24 (金)
◆公民館のパソコン教室(9時30分~16時30分、山柴公民館)
◆華道教室(10時~11時30分、美濃山コミュニティセンター)

25 (土)
◆少年サッカー教室(9時~、八幡小学校・美濃山小学校) ◆もっと橋本を知ろう(9時30分~12時、橋本公民館) ◆キッズショートテニス教室(10時~12時、八幡小学校体育館) ◆子ども書道教室(10時~12時、川口コミュニティセンター) ◆子ども和文文化体験教室「三曲教室(琴・尺八)」(10時~12時、文化センター) ◆行政相談(13時~16時、市役所1階第3会議室) ◆点訳奉仕員養成入門講座(13時30分~15時30分、八幡市民図書館) ◆福祉講演会「子育ては、ピンチをチャンスに」(13時30分~16時30分、文化センター)

10月17日~10月23日は
薬と健康の週間です

<生き生き料理教室>

日	時	場 所
10/21(水)		男山公民館
10/22(木)	午前10時	生涯学習センター
10/23(金)	~12時	都隣保館
10/24(土)		橋本公民館

○対象者 市内在住のおおむね60歳以上の方及びその家族
○定員 20人(先着順)
○講師 八幡市食生活改善推進員協議会
○参加費 1人300円(材料費の一部として)
○持ち物 エプロン、三角巾、お手ふき、筆記用具
○申込み 問い合わせ 10月17日(金)までに、電話で市役所健康推進課へ

休日応急診療所の診療日を表わしています。

休日診療

税や公共料金の納付は口座振替で
口座振替の申込みは、八幡市取扱い金融機関
関、郵便局、市役所の窓口で手続きができます。
通帳と届出印、納付書を持参してください。

口座振替 便利です

問い合わせ先 ☎983-1111(代)

市税 国保税に付いては、納税課へ
上下水道料金は、納税課へ
介護保険料については、高齢介護課へ

10 (金)
◆甲種防火管理者資格取得講習会(9時~16時30分、消防庁舎)
◆第33回京都写真芸術展(13日まで、9時~17時、文化センター)
◆山柴水彩画サークル(17日まで、9時~19時、文化センター)
◆華道教室(10時~11時30分、美濃山コミュニティセンター)
◆行政相談(13時~16時、市役所1階第3会議室)

11 (土)
◆ぶどうの木保育園運動会(9時~、さつき公園ワグド) ◆少年サッカー教室(9時~、八幡小・美濃山小) ◆八幡第四幼稚園「うらんどかい」(9時30分~、八幡第四小) ◆親子ふれあい茶道教室(9時30分~、山柴公民館) ◆障害者スポーツ大会(9時30分~、市民体育館) ◆ジョイスプリング教室(10時~、八幡高校) ◆おじいちゃんとの将棋教室(10時~、橋本公民館) ◆子ども茶道教室(10時~、美濃山コミュニティセンター) ◆キッズショートテニス教室(10時~、八幡第二小) ◆子ども英語教室(10時~、川口コミュニティセンター) ◆外国人たちとのふれあい交流会(10時~、志水公民館) ◆点訳奉仕員養成入門講座(13時30分~、八幡市民図書館) ◆ヒューマン2003「戦場のびんご」(①14時~②18時30分~、生涯学習センター)

12 (日)
◆男山保育園運動会(9時30分~、男山保育園)
◆第19回市民総体家庭婦人バレーボール大会(9時30分~、市民体育館)
◆市長杯・第21回八幡市空手道選手権大会(9時30分~、南山小学校)
◆市民総体ボウリング競技大会(10時~、スポーツ新田辺~京田辺市>)

13 (月)
◆山鳩保育園運動会(9時30分~、くすのき近隣公園グラウンド)
◆地域ふれあい交流事業「カエルのたまご」(10時~、男山レクリエーションセンター)

14 (火)
◆四季のちぎり絵教室(9時30分~11時30分、山柴公民館)
◆おしゃべりサロン<パートI>(10時~11時15分、第二子育てセンター「そよかぜ」)
◆ありんこ広場「ふれあってあそぼう」(10時~11時30分、みやこ保育園)
◆保育園の開放日(10時~11時30分、みその保育園)
◆フランス語教室(13時~15時、志水公民館)
◆中高年から始めるピアノ教室(13時30分~15時30分、山柴公民館)
◆年金相談(14時~16時、文化センター)

15 (水)
◆秋の植物スケッチ教室(9時~、こもれびルト~男山レクリエーションセンター)
◆高齢者スポーツ教室(9時30分~11時、くすのき近隣公園)
◆保育園の開放日「園庭であそぼう」(10時~11時30分、わかたけ保育園)
◆パッチワーク教室(13時30分~15時30分、男山公民館)

休日応急診療所へ

休日(土・日・祝日)に病気になるたら
休日応急診療所へ

休日応急診療所
市役所
文化センター

診療時間
受付時間
診療科目
診察時間
正午から午後5時30分まで

26 (日)
◆2003八幡ふれあい祭り(10時~16時、市民スポーツ公園)
◆生涯スポーツフェスタ2003(10時~、市民体育館)

27 (月)
◆飼えない犬・猫の引き取り日(8時30分~9時30分、環境保全課)

28 (火)
◆シルバー人材センター軽スポーツ体験事業(9時~、市民スポーツ公園)
◆おしゃべりサロン<パートII>(10時~11時15分、第二子育てセンター「そよかぜ」)
◆中高年から始めるピアノ教室(13時30分~15時30分、山柴公民館)
◆弁護士相談(10月21日予約分、13時30分~16時、生活情報センター)

29 (水)
◆高齢者スポーツ教室(9時30分~11時、くすのき近隣公園)
◆おしゃべりサロン(10時~11時15分、第二子育てセンター「そよかぜ」)
◆有都保育園・有都幼稚園の開放日「芋掘り」(10時~11時30分、有都保育園・有都幼稚園)
◆園開放・リトルライブラリー(10時30分~11時30分、八幡第二幼稚園)
◆障害者のためのパソコン体験教室(13時~16時30分、福祉センター)
◆パッチワーク教室(13時30分~15時30分、男山公民館)

30 (木)
◆童謡・唱歌教室(13時30分~15時、山柴公民館)
◆楽しい唱歌教室(13時30分~15時30分、男山公民館)
◆エンジョイエアロビク教室(19時30分~21時、美濃山コミュニティセンター)

31 (金)

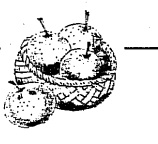

子育て支援センター あいあいポケット
(八幡園内92-1 みその保育園内/ ☎983-8747)

【赤ちゃんの広場】 下記の場所で開きます。時間は午前10時~11時15分。
8日(水) 美濃山グリーンタウン集会所
10日(金) わかたけ保育園
10日(金) くすのき保育園
15日(水) 有都保育園

【あそびの広場】 子育て支援センターで開きます。時間は午前10時~11時30分。
A組 9日(木)、23日(木)
B組 16日(木)、30日(木)

第二子育て支援センター そよかぜ
(八幡三反長10 南ヶ丘第二保育園内/ ☎981-5009)

【そよかぜあそびの広場】 第二子育て支援センターで開きます。
7日(火)、21日(火)
【美濃山あそびの広場】 美濃山コミュニティセンターで開きます。
23日(水)
※いずれも時間は午前10時~11時30分。

10月の生涯学習センター
(☎983-6002)

(生涯学習センターの主催事業を掲載します)
バリアフリーコーディネート講座
(18時30分~20時30分)
1日、8日、15日、22日、29日の水曜日
3日、10日、17日、24日、31日の金曜日
子育て支援事業(10時~12時)
「私らしく子育て、私育ち」布絵本づくり
2日(木)、9日(木)、16日(木)、23日(木)、30日(木)
講演会「子どもたちのSOS!聞こえますか?」
25日(土)(13時30分~15時30分)
スローライフ講座(13時30分~15時)
4日、11日、18日の土曜日

10月の市民スポーツ公園
(☎981-6111)

(公園施設事業団の主催事業を掲載します) ※14日は休館日
秋季エアロビクス教室(10時~11時30分、市民体育館)
1日、8日、15日、22日、29日の水曜日
パワフルシニア教室(10時~14時、市民体育館)
2日、9日、16日、23日、30日の水曜日
7日、14日、21日、28日の火曜日
女性のためのスロベク教室(10時~11時30分、市民体育館)
2日、9日、16日、23日、30日の水曜日
バドミントン教室(9時30分~12時、市民体育館)
3日、10日、17日、24日、31日の金曜日
秋期テニス教室(9時30分~21時)
8日、15日、22日、29日の各水曜日は市民体育館
9日、16日、23日、30日の各木曜日はテニスコート
卓球を楽しむ日(9時30分~12時、市民体育館)=27日(月)