

介護保険制度

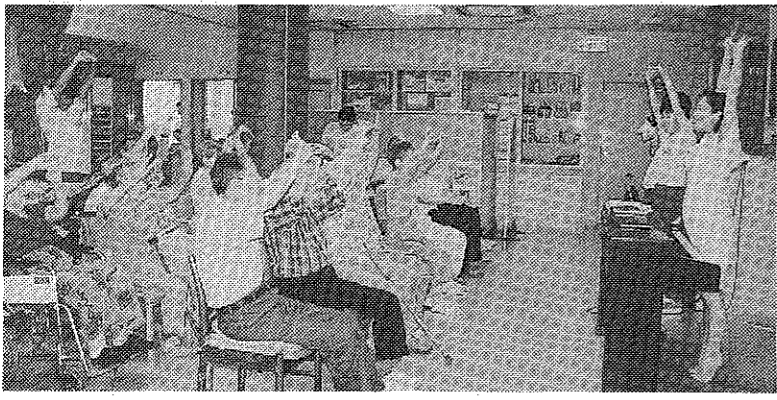

来年4月から はじまります

だれもが介護が必要になっても安心して、自分らしく暮らせる老後を望んでいます。本格的な高齢社会を迎えているわが国では、介護が必要な高齢者が急速に増え、介護する人の高齢化も進んでおり、家族だけで介護することは難しくなっています。そこで、こうした介護を社会全体で支えるのが「介護保険制度」です。来年4月から始めるこの制度の概要をお知らせします。

介護保険のねらい

介護とは、介護が必要とする状態になっても、自立した生活ができるように、高齢者の介護を社会全体で支える仕組みです。

介護保険のあらまし

①介護認定の申請は、平成11年10月1日から、平成12年4月1日まで、介護保険に加入するは40歳以上の方です。

みんなを支える高齢者介護

②介護認定の申請は、平成11年10月1日から、平成12年4月1日まで、介護保険に加入するは40歳以上の方です。

③介護認定の申請は、平成11年10月1日から、平成12年4月1日まで、介護保険に加入するは40歳以上の方です。

申請月	対象地区等
平成11年 10月	八幡地区・西山地区・男山香呂・男山指月
11月	八幡地区・男山竹園・男山笹谷・男山長沢・男山雄徳
12月	八幡地区・橋本地区・川口地区・男山弓岡・男山金振
平成12年 1月	八幡地区・橋本地区・美濃山地区・欽明台地区・男山松里
2月	橋本地区・岩田地区・野尻地区・上津屋地区・内里地区・上奈良地区・下奈良地区・戸津地区・男山八里・男山泉・男山吉井・男山美桜
3月	市内全地区

10月から「要介護認定」の申請受け付けをはじめます

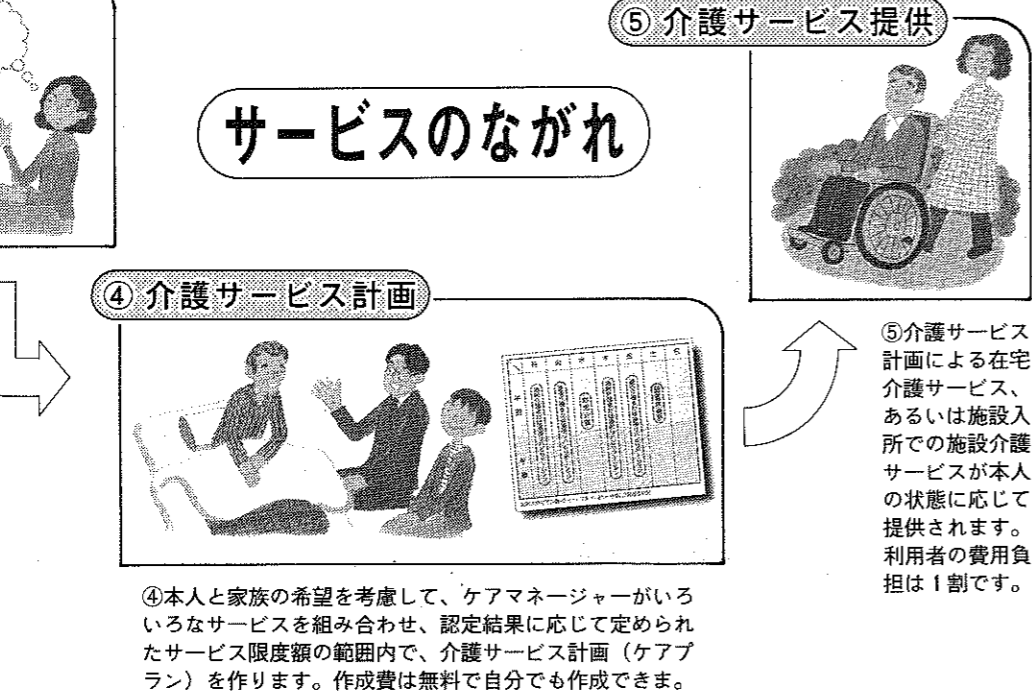
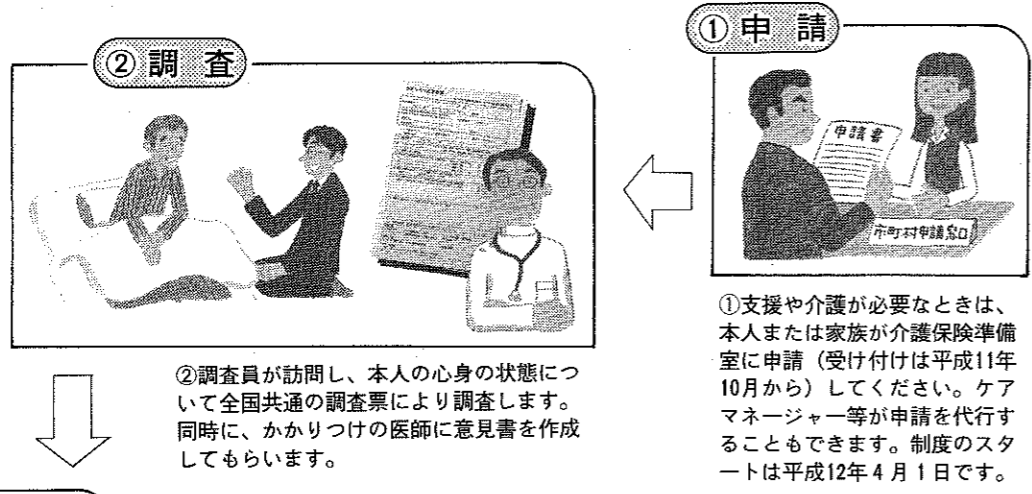

◆問い合わせ 介護保険準備室 市役所1階 ☎983-1111



広島平和研修に参加した皆さん

語り継いでいこう

平和の尊厳を

平和推進事業は、私たち一人ひとりが平和であることの大切さ、命や人権を尊重することの大切さを心にきざみ込み、「人の心から始まる」と言われる争いをなくしていくこととする取り組みです。終戦から54年。時の流れとともに忘れ去られようとしている戦争の悲惨さと平和の尊厳を次代へ語り継いでいくことが必要です。



八幡高校3年 島内 駿くん

語り継ぐ戦争の過ち

2日間の研修の間に広島について、原爆について、戦争についていろいろなことを感じるのができたけれど、限られた時間の中で、原爆が身が充実して、たいなものを感ぜられて、また何回も来たという気持ちになるほどの感動を憶えた。

平和の尊厳を、私たちが一人ひとりが平和であることの大切さ、命や人権を尊重することの大切さを心にきざみ込み、「人の心から始まる」と言われる争いをなくしていくこととする取り組みです。終戦から54年。時の流れとともに忘れ去られようとしている戦争の悲惨さと平和の尊厳を次代へ語り継いでいくことが必要です。



寄せられた平和の折り紙 1万5千羽

あなたの折った「平和の折り紙」をお寄せくださいと呼びかけたところ、1万5千羽もの折り紙が寄せられました。ここに寄せいただいた方々のお名前を紹介させていただきます。ありがとうございます。(敬称略)

藤田瑞子(八幡三本橋)、河内進子(男山吉井)、やわたの里、ボランティアサークルミニデイさつき(恒川幸子代表)、石清水八幡宮楽会せせらぎのついで(本道実子代表)、男山第三中学校生徒一同、南ヶ丘児童センター児童・職員一同、匿名

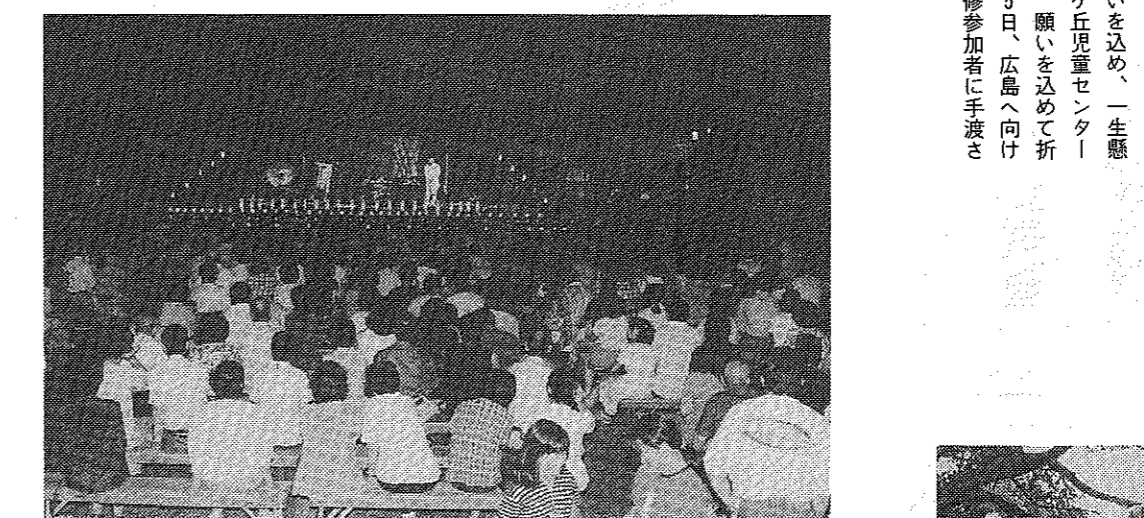

平和の尊厳や大切さを音楽を通して心にきざんでもらおうと、7月30日に「平和のついで〜オカリナコンサート〜」を市役所前広場で開催。会場には約650人が訪れ、ばっちゃんによる美しいオカリナの演奏に皆、聞き入っていました



7月29日から8月3日まで文化センター1階展示室で「平和を願う絵」を開催。絵画を通して、多くの人に平和の尊厳を訴えよう、市内の小中学生が描いた作品約200点を展示しました



(上) 平和への願いを込め、一生懸命に折る南ヶ丘児童センターの子もたち(左) 願いを込めて折られたついでは8月5日、広島へ向けに出発する平和研修参加者に手渡されました

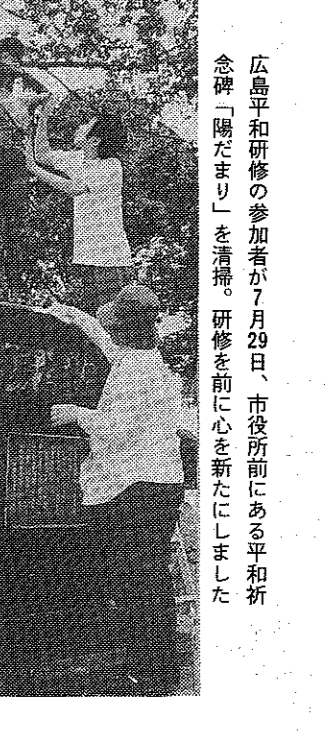

広島平和研修の参加者が7月29日、市役所前にある平和記念碑「陽だまり」を清掃。研修を前に心を新たにしました

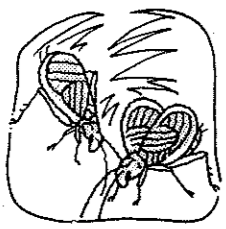

お知らせ版

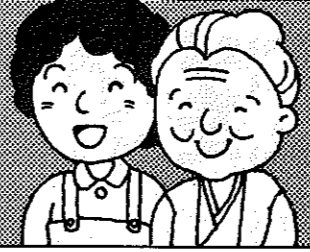

結核検診を学校や職場で受診することができない家庭の主婦や農家、商店などの人たちを対象(満15歳以上)に下表の日程で実施します。年一度の受診が義務づけられていますので、都合のよい場所で受診してください。また、満40歳以上の人を対象に肺がん検診も同時に行います。申込みは当日会場で行います。受診は無料です。

実施日	受付時間	場所	
9月1日(水)	10:00~11:45	山梨公民館	
	13:15~13:40	西戸津バス停	
	14:00~14:30	有智郷市民センター	
9月2日(木)	10:00~11:45	わかたけ保育園前	
	13:15~14:15	男山第二中学校前	
	14:35~16:00	男山公民館北側	
9月3日(金)	10:00~11:50	市民図書館前	
	13:30~14:30	J.A.都ヶ丘駅前	
	14:50~16:00	川口コミュニティセンター	
9月6日(月)	16:00~19:00	南ヶ丘保健館	
	9月8日(水)	13:30~15:30	榎本小学校(榎本児童センター前)
		16:00~19:00	都ヶ丘老人の家
9月9日(木)	15:00~17:00	南ヶ丘老人の家	

結核・肺がん検診

市民健康相談日程表

実施日	会場	受付時間
9月1日(水)	山梨公民館	10:00~11:30
	戸津公会堂	13:15~13:40
	有智郷市民センター	14:00~14:30
9月2日(木)	美濃山幸水集会所	15:00~16:00
	北センター集会所	10:00~11:30
	男山公民館	14:30~16:00
9月3日(金)	志水公民館	11:00~11:30
	都ヶ丘地区センター	13:30~14:30
	川口コミュニティセンター	15:00~16:00
9月6日(月)	南ヶ丘保健館	16:00~19:00
9月8日(水)	都ヶ丘老人の家	16:00~19:00
9月9日(木)	南ヶ丘老人の家	15:00~17:00

難病講演会と交流会

田辺保健所では、後縦帯骨化症などの難病の講演会と交流会を開催します。

◆日時 10月7日(木) 午後1時30分~3時30分

◆場所 京都府田辺保健所

◆対象 後縦帯骨化症、黄色帯骨化症、広範脊柱管狭窄症

◆内容 松下睦氏(京都大学医学部附属病院整形外科医師)による講演「後縦帯骨化症等の脊柱の病状について」と交流会

◆申込み・問い合わせ 10月5日までに、電話で同保健所保健指導課(☎0774-63-5745)へ

尿の収集

城南衛生管理組合 ☎631-5171

収集日	収集地域
6(日)29(水)	橋本全域、科手、土井(京阪電車以北)
7(月)30(木)	川口高原
10(金)31(金)	御所、城ノ内、菖蒲池、山本、今田、園内、西島、三本橋、馬場、双葉(高杉住宅を除く)、神原、沓田、三ノ甲、河原崎、五反田、平田、長田、石不動、船、岸本、東林、松原、広門、植松、女郎花、高畑、柿木垣内、小松、三反長(全域)、舞台、吉原、渡瀬、盛戸、土井(京阪電車以南)、高坊、大谷、山梨、平谷、千束、垣内山、吉野垣内、吉野、榮座、旦所、山崎、森、森内、名野、源氏垣外
	清水井、式部谷、隅田口、山下、大芝、美濃山、男山指月、双葉(高杉住宅のみ)、川口(西扇・東扇)、浜上津屋(府道八幡木津線以東)
13(月)	清水井、上奈良、下奈良、二階堂、戸津、長野、樋ノ口、沢
14(火)	月夜田、久保田、中ノ山、山田、一ノ坪、砂田、福祿谷、安居塚、男山吉井、男山松里、南山、とんぼ尻、内里新田、内里、枚方ハイパス沿両側
16(木)	里上津屋、浜上津屋(府道八幡木津線以西)、野尻、岩田
17(金)	

家庭内の食用廃油回収日程

日時	回収場所
8日(水)10時~12時	上奈良公会堂、下奈良公会堂、上区公会堂、中区公会堂、双葉集会所、川口集会所、内里公会堂、3区公会堂、石清水ビューハイツ、男山E1~21棟、川口天満宮前
22日(水)10時~12時	市役所庁舎東側入口、橋本公民館(駐車場)、栗ヶ谷(昭和電気やわた東前)、南ヶ丘保健館、八幡園内23番地付近
17日(金)8時30分~10時	長町南(児童遊園西側)、長町北(長町北集会所前)、樋ノ口集会所、榎ヶ谷集会所

保健だより

乳幼児・児童

3カ月児 健康診査
股関節脱臼、心臓疾患、首のすわり状態、斜視及び先天性の病状について医師が診察を行います。

▼20日(月) 平成11年5月11日から5月31日まで
▼24日(金) 平成11年5月11日から5月31日まで
▼24日(金) 平成11年5月11日から5月31日まで
▼24日(金) 平成11年5月11日から5月31日まで

1歳6カ月児 健康診査

身体計測(身長・体重)、内科、歯科の診察、保健指導による保護指導、栄養指導による栄養相談を行います。

▼28日(火) 受付時間は午後1時~2時まで、母子健康センターで実施。母子健康センターへお申し込みください。

▼29日(水) 受付時間は午後1時~2時まで、母子健康センターで実施。母子健康センターへお申し込みください。

3歳児 健康診査

3歳児を対象に、身体測定、内科、歯科の診察、視力検査、発育期の相談を実施します。幼児期の相談は、発育期に合わせた健康診査です。

▼28日(火) 受付時間は午後1時~2時まで、母子健康センターで実施。母子健康センターへお申し込みください。

3歳児 三種混合

シンテアP、百日せき、破傷風三種混合予防接種を実施します。発育期の相談は、発育期に合わせた健康診査です。

▼28日(火) 受付時間は午後1時~2時まで、母子健康センターで実施。母子健康センターへお申し込みください。

育児健康相談

主に10カ月児を対象に計画的に実施します。

▼24日(金) 平成11年5月11日から5月31日まで

麻しん(はしか) 予防接種

受診方法は、市と契約している市内医療機関で行う「個別接種」です。接種には市の発行する指示書が必要です。

▼24日(金) 平成11年5月11日から5月31日まで

風しん 予防接種

追加募集のお知らせ
市では、40歳以上(平成11年10月25日現在)の方を対象に、風しん集団検診を実施します。

▼24日(金) 平成11年5月11日から5月31日まで

胃がん 集団検診

追加募集のお知らせ
市では、40歳以上(平成11年10月25日現在)の方を対象に、胃がん集団検診を実施します。

▼24日(金) 平成11年5月11日から5月31日まで

子宮がん検診

市では30歳以上(申込日基準)の方を対象に、子宮がん検診を実施します。

▼24日(金) 平成11年5月11日から5月31日まで

成人・高齢者

市民健康相談

成人健康相談
成人健康相談は、市民健康相談の延長として、職場などで健康診断を受けた方、健康診断の結果が異常な方、また妊婦の方にも受診していただきます。

▼24日(金) 平成11年5月11日から5月31日まで

老人健康相談

60歳以上の対象に、血圧測定や検尿検査、保健指導に関する相談に応じます。

▼24日(金) 平成11年5月11日から5月31日まで

窓口健康相談

40歳以上の対象に、血圧測定や検尿検査、保健指導に関する相談に応じます。

▼24日(金) 平成11年5月11日から5月31日まで

市民健康相談

市民健康相談
市民健康相談は、市民健康相談の延長として、職場などで健康診断を受けた方、健康診断の結果が異常な方、また妊婦の方にも受診していただきます。

▼24日(金) 平成11年5月11日から5月31日まで

市民健康相談

市民健康相談
市民健康相談は、市民健康相談の延長として、職場などで健康診断を受けた方、健康診断の結果が異常な方、また妊婦の方にも受診していただきます。

▼24日(金) 平成11年5月11日から5月31日まで

市民健康相談

市民健康相談
市民健康相談は、市民健康相談の延長として、職場などで健康診断を受けた方、健康診断の結果が異常な方、また妊婦の方にも受診していただきます。

▼24日(金) 平成11年5月11日から5月31日まで

市民健康相談

市民健康相談
市民健康相談は、市民健康相談の延長として、職場などで健康診断を受けた方、健康診断の結果が異常な方、また妊婦の方にも受診していただきます。

▼24日(金) 平成11年5月11日から5月31日まで

市民健康相談

市民健康相談
市民健康相談は、市民健康相談の延長として、職場などで健康診断を受けた方、健康診断の結果が異常な方、また妊婦の方にも受診していただきます。

▼24日(金) 平成11年5月11日から5月31日まで

市民健康相談

市民健康相談
市民健康相談は、市民健康相談の延長として、職場などで健康診断を受けた方、健康診断の結果が異常な方、また妊婦の方にも受診していただきます。

▼24日(金) 平成11年5月11日から5月31日まで

献血

17日(金)
受付 午前10時~11時45分
生涯学習センター
受付 午後1時15分~3時30分
関西医科大学山崎病院

輸血を受けたことがなく、肝臓疾患や病気で衰弱していない満16歳から65歳までの人。

マタニティスクール

パートII (産科・育児編)
1日(水) 午後1時15分~
実施 午後1時30分~3時30分
母子健康センター

妊婦を対象に、産科医師による診察と産科保健の話、図書館職員による子育てと絵本についての話をします。

※母子手帳・歯ブラシ・手鏡を持参してください。

機能訓練

市では、機能訓練を、毎月実施しています。見学は自由ですので、気軽にお越しください。

◆日時 9月1日・22日一八寿園
9月7日・21日一文化センター
いずれも時間は午後2時~4時です

◆対象者 おおむね40歳以上で、病後や事故の後遺症、老化等で、身体が動きにくくなったり、日常生活に不自由が生じている方

◆内容 医師、保健婦、作業療法士、理学療法士が、身体機能や日常生活上の問題についての相談に応じます。また、体操やレクリエーションを行うことで、参加者同士の交流をはかっています。

◆参加費 無料

◆申込み・問い合わせ 保健予防課 ☎983-1111

図書館休館日

毎週月曜日
15日(水)・23日(木)・30日(木)

自動車文庫の巡回

巡回地区(場所)	巡回日	時間
清水井(横須賀駐車場)	8・29	水 13:50~14:20
安居塚(きつつき公園北150m)	3・24	金 14:40~15:10
長町北(シンエイ化学機械内)	10	金 15:20~15:50
長町南(児童公園内)	14	火 16:10~16:40
樋ノ口(今井工作所前)	1・22	水 15:20~15:50
橋本栗ヶ谷(メロディーハイム希望ヶ丘前)	10	金 16:10~16:50
橋本塩釜(山田食品店前)	8・29	水 15:30~16:00
橋本東山本(橋本橋東側)	21	火 15:30~16:00
西山足立(橋本児童センター前)	3・24	金 15:30~16:00
川口(西扇・まつむし児童公園)	17	金 14:20~14:50
南ヶ丘保育園(南側)	1・22	水 14:00~14:30
南ヶ丘児童センター	14	火 14:40~15:10
岩田松原(興達男氏宅前)	17	火 15:40~16:10
若田岩ノ前(今村洋品店前)	21	火 16:20~16:50
上津屋里垣内(都ヶ丘地区センター)	10	金 14:30~15:00
上津屋浜垣内(御旅所)	14	火 15:20~15:50
上奈良奈良里(宮川商店駐車場)	17	金 15:00~15:30
二階堂(都教育集会所)	1・22	水 14:40~15:10
内里(有智郷市民センター)	21	火 14:30~15:00
内里(有智郷市民センター)	17	金 16:20~16:50
戸津(西戸津バス停)	3・24	金 16:20~16:50
美濃山出島(農協集荷場)	1・22	水 16:10~16:40
美濃山幸水(幸水集会所前)	3・24	金 14:00~14:30
美濃山御幸(美濃山グリーンタウン集会所)	8・29	水 16:20~16:50
男山笹谷(さつき公園)	14	火 14:00~14:30
男山長沢(すみれ児童公園横)	8・29	水 14:30~15:20

市民の本棚

「児童書」
「エリック・カールの動物散步」のシヨート
「エリック・カールの動物散步」のシヨート
「エリック・カールの動物散步」のシヨート

「成人図書」
「はらぺこおおむし」
「おなかのなか」
「おなかのなか」
「おなかのなか」

市民の本棚

「児童書」
「エリック・カールの動物散步」のシヨート
「エリック・カールの動物散步」のシヨート
「エリック・カールの動物散步」のシヨート

「成人図書」
「はらぺこおおむし」
「おなかのなか」
「おなかのなか」
「おなかのなか」

市民の本棚

「児童書」
「エリック・カールの動物散步」のシヨート
「エリック・カールの動物散步」のシヨート
「エリック・カールの動物散步」のシヨート

「成人図書」
「はらぺこおおむし」
「おなかのなか」
「おなかのなか」
「おなかのなか」

市民の本棚

「児童書」
「エリック・カールの動物散步」のシヨート
「エリック・カールの動物散步」のシヨート
「エリック・カールの動物散步」のシヨート

「成人図書」
「はらぺこおおむし」
「おなかのなか」
「おなかのなか」
「おなかのなか」

子宮がん検診申込書 (保健予防課へ提出)

氏名 _____ 年 月 日 生 歳 _____

住所 八幡市 _____

世帯主 _____ 受付 年 月 日 No. _____

胃がん検診申込書 (保健予防課へ提出)

氏名 _____ 年 月 日 生 _____

住所 八幡市 _____

世帯主 _____ 受付 年 月 日 No. _____

風しん(はしか) 予防接種申込書 (保健予防課へ提出)

氏名 _____ 年 月 日 生 _____

住所 八幡市 _____

世帯主 _____ 受付 年 月 日 No. _____

市民健康相談申込書 No. _____

氏名 _____ 年 月 日 生 _____

住所 八幡市 _____

世帯主 _____ 受付 年 月 日 No. _____

市民健康相談申込書 No. _____

氏名 _____ 年 月 日 生 _____

住所 八幡市 _____

世帯主 _____ 受付 年 月 日 No. _____

市民健康相談申込書 No. _____

氏名 _____ 年 月 日 生 _____

住所 八幡市 _____

世帯主 _____ 受付 年 月 日 No. _____

市民健康相談申込書 No. _____

氏名 _____ 年 月 日 生 _____

住所 八幡市 _____

世帯主 _____ 受付 年 月 日 No. _____

市民健康相談申込書 No. _____

氏名 _____ 年 月 日 生 _____

住所 八幡市 _____

世帯主 _____ 受付 年 月 日 No. _____

市民健康相談申込書 No. _____

氏名 _____ 年 月 日 生 _____

住所 八幡市 _____

世帯主 _____ 受付 年 月 日 No. _____

市民健康相談申込書 No. _____

氏名 _____ 年 月 日 生 _____

住所 八幡市 _____

世帯主 _____ 受付 年 月 日 No. _____

9 SEPTEMBER

お知らせ版

1 (水)

- ◆甲種防火管理者資格講習会・申込み受付(～10日、9時～16時、市消防本部予防課)
- ◆ゆう・おしゃべりプラザ(～5日、13時～19時、生涯学習センター)

行方不明の者をさがす相談所

平成11年9月1日(水)～5日(日)
西本願寺会館 1階ホール
[問い合わせ] 京都府警察本部鑑識課
☎075-451-9111(内線3616)

甲種防火管理者資格取得講習会

■受講場所 文化センター3階会議室3
■受講日 平成11年10月7日(木)・8日(金)
■申込期間 9月11日(月)～9月10日(日)まで(9時～17時)
■申込・問い合わせ 八幡市消防本部 ☎981-4119

- ◆あいあいポケット「あそびの広場」A組(10時～11時30分、子育て支援センター)

2 (木)

3 (金)

子育て支援センター・あいあいポケット

◆9月の「あそびの広場」
(A組 2日(木)・16日(日))
(B組 9日(木)・30日(日))
いずれも10時～11時30分
子育て支援センターで開催
申込み・問い合わせ 子育て支援センター ☎983-8747

◆「赤ちゃんの広場」を保育園で開催
(7日(火) みその保育園)
(14日(火) わかたけ保育園)
(21日(火) くすのき保育園)
(28日(火) 有部保育園)
いずれも10時～11時15分
申込み・問い合わせ ☎983-8747

4 (土)

- ◆陶芸教室(9時～16時、八幡市民センター)
- ◆勤労者テニス教室(19時～21時、市民スポーツ公園)

5 (日)

- ◆市民総体ソフトテニス大会(中学生の部)(9時～、市民スポーツ公園テニスコート)
- ◆スポーツ少年団大運動会(9時30分～、市民スポーツ公園グラウンド)
- ◆休日応急診療所の診療日(内科・小児科・歯科、受付11時30分～17時30分、休日応急診療所)

6 (月)

- ◆飼えない犬・猫の引き取り日(8時30分～9時30分、環境保全課)
- ◆トールペイント(9時30分～12時、男山公民館)
- ◆家庭児童相談出張相談(13時～16時、橋本公民館)

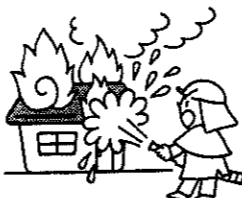

7 (火)

- ◆みその「赤ちゃんの広場」(10時～11時15分、みその保育園)
- ◆弁護士相談(8月31日予約分)(13時30分～16時、生涯学習センター)
- ◆介護者教室(13時30分～16時、生活情報センター)
- ◆合同研修会 J P W A R N S 実行委員会(19時30分～、生涯学習センター)

市民スポーツ公園グラウンド 10月の開放日

日時 10月10日(日) 午前9時～午後5時
申込み 9月7日(火) 午前9時から電話で
問い合わせ 公園施設事業団 ☎981-6111へ

8 (水)

- ◆短歌教室(9時30分～11時30分、男山公民館)
- ◆ゆう・おしゃべりプラザ(13時～19時、生涯学習センター)

9 (木)

- ◆もっと楽しくなる海外旅行術・トラベル英会話(9時30分～11時、山柴公民館)
- ◆漢字検定チャレンジ教室(10時～11時30分、橋本公民館)
- ◆あいあいポケット「あそびの広場」B組(10時～11時30分、子育て支援センター)

10 (金)

- ◆あいあいポケット出張相談(10時～11時30分、指月児童センター)
- ◆エアロビクス教室(10時～11時30分、市民体育館)
- ◆行政相談(13時～16時、市役所1階会議室3)

11 (土)

- ◆市民総体少年サッカー大会(9時10分～、市民スポーツ公園グラウンド) ◆八幡市陸上競技大会(9時30分～、枚方市陸上競技場) ◆親子ふれあい茶道教室(9時30分～、山柴公民館) ◆おじいちゃんとの将棋教室(10時～、橋本公民館) ◆外国人のふれあい交流会(10時～、志水公民館) ◆園芸作業教室(10時～、八幡市民センター) ◆親子ベアクッキング(10時～、川口コミュニティセンター) ◆八幡東小学校区福祉委員会(14時～、川口扇集会所) ◆勤労者テニス教室(19時～、市民スポーツ公園)

12 (日)

- ◆市民総体卓球大会(9時～、男山第二中学校体育館)
- ◆市長杯バドミントン大会(9時～、市民体育館)
- ◆第18回市民コーラスの集い(12時～17時、文化センター大ホール)
- ◆休日応急診療所の診療日(内科・小児科・歯科、受付11時30分～17時30分、休日応急診療所)
- ◆普通救命講習会(13時～17時、生涯学習センター)
- ◆ニュースポーツ教室(19時～21時、八幡第二小学校体育館)

13 (月)

- ◆飼えない犬・猫の引き取り日(8時30分～9時30分、環境保全課)
- ◆トールペイント(9時30分～12時、男山公民館)
- ◆人権相談(13時～16時、文化センター2階会議室1)

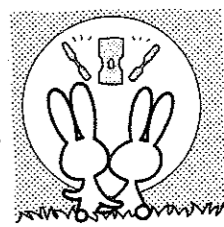

14 (火)

- ◆わかたけ「赤ちゃんの広場」(10時～11時15分、わかたけ保育園)
- ◆家庭児童相談出張相談(10時～15時、男山公民館)
- ◆年金相談(13時～16時、文化センター2階会議室1)
- ◆聴覚障害者教室「基本マジック教室」(19時～21時、生涯学習センター)

15 (水)

- ◆ふれあい入浴デー(八幡温泉、橋本湯)
- ◆休日応急診療所の診療日(内科・小児科・歯科、受付11時30分～17時30分、休日応急診療所)
- ◆ゆう・おしゃべりプラザ(13時～19時、生涯学習センター)

16 (木)

- ◆会長杯ゲートボール大会(9時～16時30分、市民スポーツ公園)
- ◆もっと楽しくなる海外旅行術・トラベル英会話(9時30分～11時、山柴公民館)
- ◆あいあいポケット「あそびの広場」A組(10時～11時30分、子育て支援センター)
- ◆漢字検定チャレンジ教室(10時～11時30分、橋本公民館)

17 (金)

- ◆エアロビクス教室(10時～11時30分、市民体育館)

小・中学生の皆さんへ(プラザの案内)

◆ゆうプラザ ◆おしゃべりプラザ
高校生・大学生と話そう ◆電話で悩みを話してみよう
生涯学習センター ☎972-2525 FAX 972-2526
◎開催日 1日～5日・8日・15日・22日・29日 午後1時～6時(おしゃべりプラザは7時まで)

18 (土)

- ◆松花堂昭乗特別展(～10月11日、9時～16時、松花堂庭園)
- ◆陶芸教室(9時～16時、八幡市民センター)
- ◆勤労者テニス教室(19時～21時、市民スポーツ公園)
- ◆ジャズライブ in やわた(19時～、文化センター小ホール)

19 (日)

- ◆市民総体家庭婦人バレーボール大会(9時30分～、市民体育館)
- ◆日曜茶席(10時～、松花堂庭園)
- ◆休日応急診療所の診療日(内科・小児科・歯科、受付11時30分～17時30分、休日応急診療所)
- ◆ニュースポーツ教室(19時～21時、八幡第二小学校体育館)

20 (月)

- ◆飼えない犬・猫の引き取り日(8時30分～9時30分、環境保全課)
- ◆トールペイント(9時30分～12時、男山公民館)



21 (火)

- ◆くすのき「赤ちゃんの広場」(10時～11時15分、くすのき保育園)
- ◆知的障害児者相談(10時～12時、市福祉会館)
- ◆記念講演会「松花堂昭乗と書、画、軸」(13時～15時、松花堂庭園)
- ◆童謡・唱歌のあゆみを訪ねて(13時30分～15時30分、山柴公民館)
- ◆弁護士相談(9月14日予約分)(13時30分～16時、生活情報センター)

22 (水)

- ◆短歌教室(9時30分～11時30分、男山公民館)
- ◆高齢者大学「介護保険制度利用について」(11時～12時15分、八寿園)
- ◆ゆう・おしゃべりプラザ(13時～19時、生涯学習センター)
- ◆青年ステップアップ「フリーターキング」(19時30分～21時、生涯学習センター)

23 (木)

- ◆休日応急診療所の診療日(内科・小児科・歯科、受付11時30分～17時30分、休日応急診療所)
- ◆月詠る秋のコンサート(開場18時～、開演19時30分～、松花堂庭園)

女性の人権ホットライン

電話相談所を開設しました
9月27日(月)～29日(水)
午前10時～午後3時
☎0774-24-9290
(京都府方法務局宇治支局)

24 (金)

- ◆エアロビクス教室(10時～11時30分、市民体育館)

25 (土)

- ◆園芸作業教室(10時～12時、八幡市民センター) ◆親子ベアクッキング(10時～12時30分、川口コミュニティセンター) ◆敬老会(10時30分～14時30分、文化センター大ホール) ◆行政相談(13時～16時、市役所1階会議室3) ◆聴覚障害者教室「マジックを楽しもう」(13時～15時、生涯学習センター) ◆市民人権講座(13時30分～15時30分、男山公民館) ◆ドリームコンサート(15時～、生涯学習センター) ◆勤労者テニス教室(19時～21時、市民スポーツ公園) ◆八幡第三小学校区福祉委員会(19時30分～、男山公民館)

26 (日)

- ◆やわた健康フェスタ '99(9時30分～15時、文化センター)
- ◆日曜茶席(10時～、松花堂庭園)
- ◆休日応急診療所の診療日(内科・小児科・歯科、受付11時30分～17時30分、休日応急診療所)
- ◆ニュースポーツ教室(19時～21時、八幡第二小学校体育館)

27 (月)

- ◆飼えない犬・猫の引き取り日(8時30分～9時30分、環境保全課)
- ◆トールペイント(9時30分～12時30分、橋本公民館)
- ◆人権相談(13時～16時、文化センター2階会議室1)

28 (火)

- ◆料理教室・世界の家庭料理(9時30分～12時30分、橋本公民館)
- ◆有部「赤ちゃんの広場」(10時～11時15分、有部保育園)
- ◆年金相談(13時～16時、文化センター2階会議室1)
- ◆童謡・唱歌のあゆみを訪ねて(13時30分～15時30分、山柴公民館)
- ◆弁護士相談(9月21日予約分)(13時30分～16時、市役所1階会議室3)

29 (水)

- ◆石清水八幡宮見学と周辺の自然撮影会(10時～12時、山柴公民館)
- ◆ゆう・おしゃべりプラザ(13時～19時、生涯学習センター)

30 (木)

- ◆漢字検定チャレンジ教室(10時～11時30分、橋本公民館)
- ◆あいあいポケット「あそびの広場」B組(10時～11時30分、子育て支援センター)

10/1 (金)

- ◆エアロビクス教室(10時～11時30分、市民体育館)
- ◆おもしろイベント企画講座(19時30分～21時30分、生涯学習センター)



2 (土)

- ◆市立保育園運動会(9時30分～11時30分、各保育園)
- ◆敬老会(10時30分～14時30分、文化センター大ホール)
- ◆もっと橋本を知ろう(13時30分～15時、橋本公民館)
- ◆勤労者テニス教室(19時～21時、市民スポーツ公園)

3 (日)

- ◆第4回川口コミュニティセンター祭り(10時～16時、川口コミュニティセンター)
- ◆休日応急診療所の診療日(内科・小児科・歯科、受付11時30分～17時30分、休日応急診療所)
- ◆第21回八幡市障害者スポーツ大会・スポーツを楽しむ日(13時～15時、市民体育館)

4 (月)

- ◆飼えない犬・猫の引き取り日(8時30分～9時30分、環境保全課)

5 (火)

- ◆人権相談(13時～16時、文化センター2階会議室1、生涯学習センター)
- ◆弁護士相談(9月28日予約分)(13時30分～16時、生活情報センター)

税や公共料金の納付は口座振替で

…口座振替はこんなに便利… [申込み] (問い合わせ)
納税課(市税)
水道総務課
(上下水道料金)
国保年金課
(国保税・年金保険料)
☎983-1111

納期ごとのわずらわしさを解消
・納め忘れがなく安心
・通帳に支払いが記録され家計簿がわりにもなります

通帳・届出印・納付書を持参し、市内金融機関及び市外の八幡市取扱金融機関または市役所で手続きができます

休日に病気になったときは……

休日応急診療所

▶診療科目 内科・小児科・歯科
▶受付時間 11時30分～17時30分



☎983-3001
(市役所北側)

診療日は月・水・金(祝日は除く)

国民健康保険診療所

▶診療科目 眼科・耳鼻咽喉科
▶受付時間 13時30分～15時50分