

5月5日のこどもの日に松花堂庭園を無料開放します。当日は、「子どもお茶会」「松花堂の紙芝居」「竹の輪投げ」「竹絵」「ツバキの葉の笛づくり」など楽しいコーナーを設けています。ご家族おそろいで、ぜひ、お越しください。



新入団員が訓練に汗 防災に若いパワー

消防本部の前に整列した新入団員の皆さんの顔には、緊張感と使命感がふたっていました。桜の木がピンクから鮮やかな黄緑色に変わった4月12日、八幡市消防団(中野武司団長)の新入団員の辞令交付式と教養訓練が市消防本部で行われました。

消防本部の前には、緊張感と使命感がふたっていました。桜の木がピンクから鮮やかな黄緑色に変わった4月12日、八幡市消防団(中野武司団長)の新入団員の辞令交付式と教養訓練が市消防本部で行われました。

新御幸橋の詳細設計など 市内23カ所で実施 10年度の府単独立木事業

京都市田辺土木事務所からこのほど、同事務所管内の平成10年度府単独立木事業の実施予定が発表されました。

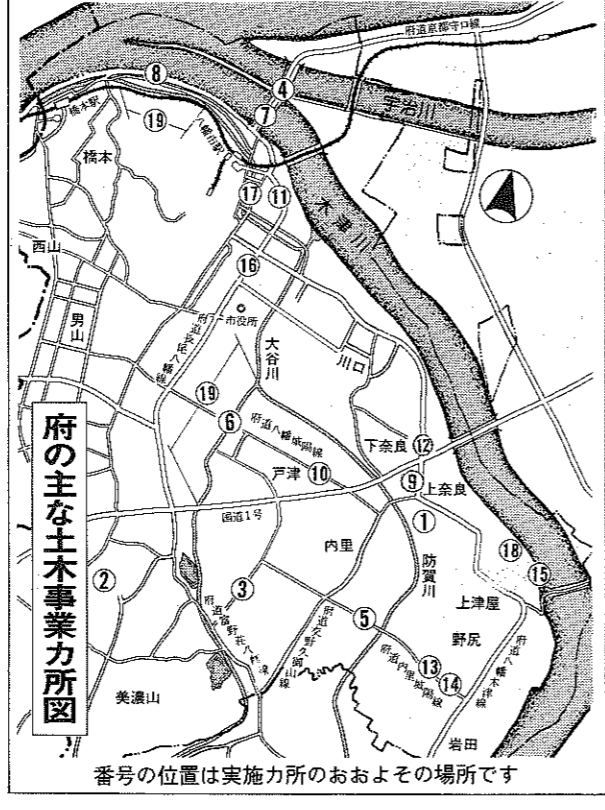

事業は次のとおりです。①京都市田辺土木事務所管内の平成10年度府単独立木事業の実施予定が発表されました。

障害者計画を策定



休園中の第五幼稚園舎を活用し福祉ボランティア活動室、障害児季節学習室、障害者生活支援センター事務所等を整備し「福祉センター」を開業します

やさしさわかちあひ たすけあひ 21世紀 やわた プラン

市では、平成10年度から平成18年度までの9年間に行っていく障害者計画の方向を示す「八幡市障害者計画「やさしさわかちあひ たすけあひ」21世紀 やわた プラン」を策定しました。

市長への提案まとめ 83件の貴重なご意見

市では、市民の皆さんから市政に対する意見をいただき、まちづくりに役立つ提案を募集しました。

同計画は、昨年5月に設置した障害者計画策定委員会委員(小澤 大、大阪市立大学生活学部助教授)で検討を進めてきました。

出前講座受付中

No.	講座メニュー
1	地方分権
2	広域行政
3	まちづくりと市民参加
4	くらしの情報発信プラザ
5	八幡市の財政
6	阪神淡路大震災の教訓
7	年金制度のしくみ
8	環境問題
9	八幡市の観光
10	介護保険制度
11	八幡市障害者計画
12	都市計画マスタープラン
13	広域幹線道路計画
14	八幡市のみどり
15	女性政策
16	人権啓発
17	自主防災組織づくり
18	高齢化社会等に対応した救急救命の向上
19	水道経営の現状
20	まちづくりと下水道
21	子どもと心
22	くらしに生かす図書館サービス
23	地方議会制度(総論)
24	八幡市議会の現状等
25	新しい選挙制度のしくみ

自治講座

市では、市民団体やグループの会合などの場、市の部課が出席して、市情を詳しく説明し、質問応答を行っています。

実行委員募集

対象 市民および市内在住の方
募集人員 若干名
募集期間 5月29日(金)午後5時～6月5日(金)午後5時
応募方法 八幡市役所秘書広報課「平和のつどい」係へ電話でお申し込みください

平和を願う写真展

テーマは平和の尊さ

市では、市民の皆さんと平和の尊さを考えようとして、7月中旬に開催する「平和を願う写真展」の作品を募集します。

ふれあい祭り

市民が「ふれあい祭り」を10月24日と25日の2日間、市民スポーツ公園で開催します。

スタッフ募集

募集対象 若年者
募集期間 5月22日(金)午後5時～5月26日(火)午後5時

弁護士相談 (予約制)	6日(水)・19日(火) 13:30~16:00 生活情報センター 26日(火) 13:30~16:00 市役所1階会議室3
人権相談	11日(月)・25日(月) 13:00~16:00 文化センター2階第1会議室
年金相談	12日(火)・26日(火) 13:00~16:00 文化センター2階第1会議室
家庭児童相談室 出張相談	12日(火)・28日(木) 10:00~15:00 男山公民館2階第1会議室
老人健康相談	28日(木) 9:30~11:30 八寿園
精神薄弱 児者相談	19日(火) 10:00~12:00 市福祉会館
行政相談	10日(日)・25日(月) 13:00~16:00 市役所1階会議室3
困りごと相談	毎週木曜日 10:00~16:00 市福祉会館

5月 相談コーナー

あなたも一言

八幡三本橋 黒田 玉緒さん(朋希さん)
ゴールデンウィークは、おばあちゃんの家へ行く予定です。ひるぜん高原が近いので親子で牛とのかぼち遊びもつくりたいです。

橋本葉々谷 下山 純子さん(達也さん)
休日は、主人の運転で買物に出かけることが多いです。この連休は残念ながら予定はありませんがキャンプに行きたいです。

男山笹谷 菅 美和さん(大洋さん)
近くの公園で遊ぶことが多いです。主人の仕事の都合で休んで休みのとれませんが子どもの喜ぶ顔を見に動物園や水族館へ行きたいです。

橋本平野山 塚本 一成さん
この連休はキャンプに行く予定です。釣りが大好きで休みに釣りに行く予定です。もし、海外旅行へ行くとしたら、オーストラリアがいいですね。

男山八望 中村 勝志さん(浩紀さん、優花さん)
連休は、日頃の疲れをいやすに信州方面へのおでかけを予定しています。海外旅行へ行くとしたら、オーストラリアがいいですね。

今月のテーマは... 休日の過ごし方

リカレント教養講座

市教委では、リカレント教養講座を開催します。

日	内容	講師
6月20日(日)	女帝と重力	摂南大学国際文化言語学部 教授 依田千百合氏
7月4日(日)	読書文学にみる	摂南大学国際文化言語学部 助教授 小川 豊生氏
7月18日(日)	変革期の文化	摂南大学国際文化言語学部 助教授 美川 圭氏
9月5日(日)	日本の文化を守って	摂南大学国際文化言語学部 助教授 美川 圭氏
9月19日(日)	日本の文化を守って	摂南大学国際文化言語学部 助教授 美川 圭氏
9月26日(日)	日本の文化を守って	摂南大学国際文化言語学部 助教授 美川 圭氏
10月17日(日)	日本文化の燃熱期	教授 谷口 義介氏
11月7日(日)	言葉でたどる	教授 秋浦 勝氏
11月28日(日)	言葉でたどる	教授 秋浦 勝氏
12月12日(日)	言葉でたどる	教授 秋浦 勝氏

男山公民館 (☎981-4204)

高齢者スポーツ教室

「からだにいいこと はじめませんか」

市教委では、健康に対する意識の向上と運動に対する意欲を高めることを目的に高齢者スポーツ教室を開講します。

●対象 60歳以上の市内在住者
●参加費 1人300円
●募集人数 30名
●申込み・問い合わせ 往復はがきに教養課、住所氏名、年齢、性別、電話番号を記入し5月29日までに、生涯学習課スポーツ係(八幡園内5)へ

回	内容
①	健康体操・ストレッチ
②	健康体操・グラウンドゴルフ
③	グラウンドゴルフ
④	ペタンク
⑤	ウォーキング

入院患者の食事代の減額申請

入院中の患者に係る患者の一部負担額に対し、減額制度があります。対象となるのは、市民税非課税世帯の人で、市が発行する「減額認定証」を入院先の病院等に提出することによって入院中の食事費用が減額されます。

この減額認定証を受けるには、毎年減額申請の手続き(有効期限は毎年5月31日)が必要です。

今年度、市民税非課税世帯で減額認定の申請をされる人は、印かん国民健康保険証を持参の上、国民健康保険(老人保健)の担当は高齢福祉課へお越しください。

●問い合わせ 国民健康保険 高齢福祉課 ☎983・1111

人形劇づくり講習会

6月8日から11日9日までの4日間(全14回) 午前10時正午

●対象 女性(2歳以上の保育あり)
●定員 20人
●講師 広田美那子(人形劇団らり)
●申込み 電話で5月31日まで(定員になり次第締切)

男山文化ホール ☎983-6002

硬式テニス大会参加者募集

市内在住の男女が対象。市テニス協会では、ウイキレディーズテニス大会の参加者を募集します。

●日時 5月21日(木) 午前9時30分~11時30分
●場所 市民スポーツ公園
●資格 18歳以上の女性
●定員 20名(先着順)
●参加費 1人1,000円
●申込み・問い合わせ 電話 ☎983・4500

お問い合わせ 電話 ☎983・1111

障害者文化教室に参加

6月11日(日) 午前10時~午後3時

●対象 障害者(身体障害者、知的障害者、発達障害者)とその家族
●定員 20名
●講師 東市川育館
●申込み 電話 ☎983・4002

お問い合わせ 電話 ☎983・1111

くらしのセミナー

5月29日(金) 10:00~12:00 暮らしに身近な法律事情 弁護士 伊藤 知之氏
6月5日(金) 10:00~12:00 暮らしと広告事情 JARO関西事務所所長 牧野 静松氏
6月11日(木) 10:00~12:00 これからの食生活事情 一連伝子組み換え食品でなごに 神戸農林水産消費技術センター担当職員

●場 所 文化センター講習室5
●対象者 市内在住、在勤者
●定員 30名
●申込み・問い合わせ 5月22日(金)までに電話で市生活情報センター(☎983・8400)へ

後援コーナー

邦楽演奏会開催
●日時 5月24日(日) 午後1時~4時
●場所 市民ホール
●参加費 全席参加4,000円
●申込み・問い合わせ 石原(☎982・0504)

市民生学会参加者募集
●日時 5月17日(日) 午後5時~7時
●場所 市民ホール
●参加費 1,500円(普通食あり) 申込み・問い合わせ 北村(☎983・8570)

市文化振興会絵画部会
●日時 5月17日(日) 午後10時~午後12時
●場所 市民ホール
●参加費 1,500円(普通食あり) 申込み・問い合わせ 北村(☎983・8570)

短しんコーナー

自衛官募集案内
平成10年度の自衛官(2等陸・海・空士)の募集をします。●試験日 5月23日(土) ●採用 7月下旬 ●受付 5月22日まで
●お問い合わせ 自衛隊京都地方動員部 木津川の本津川大(☎0720・43・286)

文化センターで
英国文化祭98
●日時 6月28日(日) 午後4時~10時
●場所 文化センター3階 会議室3
●お問い合わせ 電話 ☎983・1111

5月17日(日) 午後2時~4時15分

文化センター3階 会議室3

市では、第4回ひまわりのついで開催します。グリーンアドバイザーの吉田厚子さんを講師に招き、「ハッピーのある暮らし」をテーマにした楽しい講演会です。お気軽に参加ください。

●講演内容 ハッピー育て方、ハッピーづくりのお菓子、ハッピーの効能
●参加費等 300円(ハッピーの苗とハッピーグッズ代)
●定員 50人(定員になり次第締切)

●申し込み・問い合わせ 公園緑地課 ☎983-1111

児童手当

5月中に認定請求を

家庭生活の安定と児童の健全育成をはかることを目的として、第1子が児童手当に支給されます。

●対象者 3歳未満の児童を養育している人、前年の収入が一定額未満の場合に支給されます。

●手当額 第1子及び第2子は月額5,000円、第3子以降は1人につき月額1,000円となります。

●申込み・問い合わせ 電話 ☎983・1111

交通遺児奨学金

対象者は申請を

京都府では、交通事故でけがのないお父さん、お母さんがお亡くなりになった方、そのご家族を支援するために、交通遺児奨学金を創設しました。

●対象者 府内に居住し、陸海空の交通事故により、親を亡くされた児童、小学生、中学生、高校生、大学生、乳幼児(1万円)など、(その他)所得制限はありません。

●申込み・問い合わせ 電話 ☎983・1111

母子家庭奨学金

申請を受け付けます

京都府では、経済的に社会的に弱い立場におかれている母子家庭の子どもを守り、子どもたちが心身ともに健康に成長することを願って、母子家庭の児童に奨学金を支給しています。

●対象者 配偶者が死亡している人、未婚で現在も婚姻していない人、配偶者が1年以上失業している人、配偶者が精神や身体的障害により長期間働けない人、配偶者が長期の拘禁にあり、その扶養が受けられない人

区分	支給額(月額)
乳幼児	11,000円
小学生	21,500円
中学生	43,000円
高校生	64,000円
大学生	35,000円

●申込み・問い合わせ 電話 ☎983・1111

骨粗しょう症健診

平成10年度

市では、平成10年度の骨粗しょう症健診を実施します。骨粗しょう症は、食事や運動など生活の仕方である程度の予防が可能です。健康な生活を送るためにも、積極的に参加してください。

●対象者 18歳以上の女性
●実施期間 5月6日(日)から5月11日(金)まで
●実施場所 母子健康センター
●申込み・問い合わせ 電話 ☎983・1111

郵送の場合、5月6日以前に届いたものは無効になりますのでご注意ください。

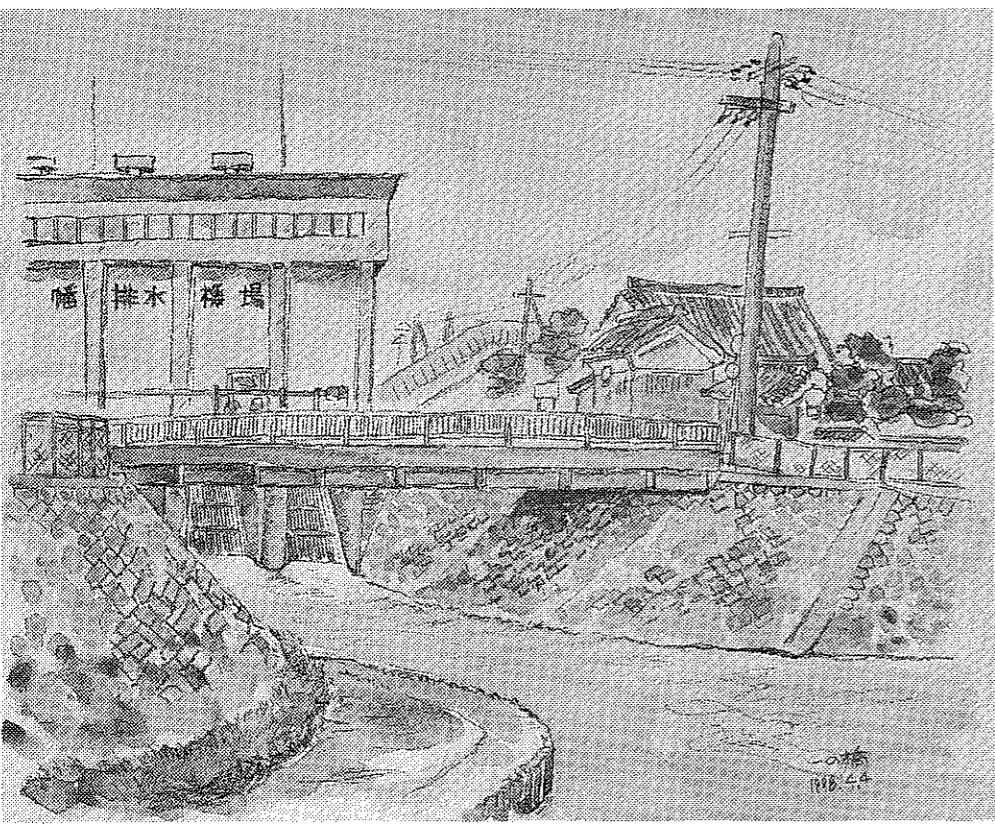

水害を見つづけてきた橋

Bridge Story

市のほぼ中央部を南から北へ流れていた大谷川が、突如として西の方向、男山に向けて流れを急変させた。男山川は、八幡排水機場の排水路と接する地点、向きを急変させた。正面に排水機場の威容が目に入り、そのまま、その排水路に架けられた橋が「一ノ橋」で、市道線の一部となっている。

永年、内水被害に悩まされ続けていた八幡のまち。その内水排除の要となる、排水機場の全面改築が伝えられたのが昭和50年でした。以来、大谷川の改修や除根機の設置が先行して行われ、排水路も広げられました。それに合わせて、橋も昭和60年にコンクリート橋から歩道も付いた、現在の鋼製の橋に生まれ変わりました。

昭和初期に初代の排水機場が設けられてから約70年。「一ノ橋」は、ずっと八幡の水害の歴史を見つづけてきました。今日も小学校を見守り、どなたもが元気に橋を渡っています。

一ノ橋

(13)



市商工会がヘルピングハンド運動

八幡市商工会では、地域に密着した店づくりを検討する中から、地域社会に貢献しようとして、「ヘルピングハンド運動」を推進しています。この運動は、子どもや女性が街中で迷惑行為などを受けた時、店頭でステッカーの張ってある商店に駆け込んでもらおうと、その商店が一時保護したり、関係機関などに連絡をしたりするものです。

ステッカーは、手(ハンド)をイメージした円形で、大きさは直径約12センチ。八幡市商工会では、会員商店に協力を求め、店頭でステッカーを張って運動を広げていきます。

街で困ったらこのステッカーのお店へ



色鮮やかな「つばき」の競演

第10回つばき展に2500人が来場



青竹の一輪挿しに生けられた色とりどりの「つばき」を楽しむ来場者

春の風物「松花堂つばき展」(松花堂つばき展)が、市民文化事業団「やわた梅愛好会」の主催で、4月3日から6日まで、八幡市松花堂の松花堂庭園で開催された。今年も、初冬から晩春にかけて花を飾るつばきは、園芸品種が非常に多く、日本の鑑賞花木として世界的にも有名です。つばきは、竹とともにも日本の文化や日常生活とも深く関わり、昔から多くの日本人に愛されています。日本では、古来工芸品や着物などの装飾物の題材として、長寿や縁結びなども言われ、めでたい花

木として祝賀の歌などにも多く愛用されてきました。現在、100種類以上のつばきが植えられている松花堂庭園は、つばき展のつばきを存分に楽しむのに最適な場所です。つばき展では、つばきの鑑賞だけでなく、つばきを題材にした絵画や、つばきをモチーフにしたアクセサリー、つばきをテーマにしたお菓子などの展示も行われました。また、つばきの栽培方法や、つばきの歴史などについて、パネル展示も行われました。

色鮮やかなつばき展は、色とりどりのつばきを鑑賞するだけでなく、つばきを題材にした絵画や、つばきをモチーフにしたアクセサリー、つばきをテーマにしたお菓子などの展示も行われました。また、つばきの栽培方法や、つばきの歴史などについて、パネル展示も行われました。

きに関する日本有数のコレクションである、渡邊武利氏が、つばき展に出品された。渡邊氏は、つばきの栽培や、つばきを題材にした絵画や、つばきをモチーフにしたアクセサリー、つばきをテーマにしたお菓子などの制作も行っています。



視覚障害者の外出のお手伝い

ガイドヘルパー養成講習会

3月24日、31日の2日間、市福祉会館で視覚障害者ガイドヘルパー養成講習会が開催されました。市内の主婦を中心に、市内の福祉関係者などが参加しました。

この講習会は、市内の主婦で構成された「視覚障害者ガイドヘルパー養成講習会」が主催です。講習会では、視覚障害者の生活の様子や、ガイドヘルパーの役割、ガイドヘルパーの養成方法などについて、講師から話を聞きました。また、市内の福祉関係者などから、視覚障害者の生活の様子や、ガイドヘルパーの役割などについて、話を聞きました。



交通安全をテーマにした交通安全パレード

交通安全をテーマにした交通安全パレードが、4月4日、八幡市で行われました。パレードには、市内の小学生や、交通安全協会の人々が参加しました。

男山団地協が交通安全パレード

男山団地協が主催する交通安全パレードが、4月4日、八幡市で行われました。パレードには、市内の小学生や、交通安全協会の人々が参加しました。

地域づくりを考えるフォーラム開催

「市民が担う地方行政をテーマにしたフォーラム」が、4月4日、八幡市で行われました。フォーラムには、市内の市民や、関係機関の人々が参加しました。

消費生活モニター一決まる

主婦ら10人に委嘱状が、消費生活モニターとして選ばれました。モニターは、市内の主婦から選ばれました。



消費生活モニターに委嘱状を授けらる

交通安全を訴え

交通安全を訴えるパレードが、4月4日、八幡市で行われました。パレードには、市内の小学生や、交通安全協会の人々が参加しました。

火災・救急統計

消防団	火災発生件数	救急発生件数
1団	1件	2件
2団	1件	1件
3団	1件	1件
4団	1件	1件
5団	1件	1件
6団	1件	1件
7団	1件	1件
8団	1件	1件
9団	1件	1件
10団	1件	1件

日曜日のひとときを松花堂で

松花堂で日曜日のひとときを過ごすことができます。松花堂は、市内の観光名所です。



日曜茶席を開く松花堂

難聴者協会が耳の相談会開催

難聴者協会が主催する耳の相談会が開催されました。相談会には、市内の難聴者が参加しました。

難聴者協会が主催する耳の相談会が開催されました。相談会には、市内の難聴者が参加しました。相談会では、難聴者の生活の様子や、耳のケアの方法などについて、話を聞きました。

新1年生が初めての給食を体験

小学校で4月15日、新1年生の初めての給食が始まりました。給食には、市内の小学生が参加しました。

小学校で4月15日、新1年生の初めての給食が始まりました。給食には、市内の小学生が参加しました。給食では、市内の小学生が初めての給食を体験しました。

子育ての基本を学ぶ教室を開催

子育ての基本を学ぶ教室が開催されました。教室には、市内のママが参加しました。

子育ての基本を学ぶ教室が開催されました。教室には、市内のママが参加しました。教室では、子育ての基本や、子どもの成長などについて、話を聞きました。

物価情報

市消費生活モニターによる、4月の価格調査で、特に価格変動の大きかった品目を対前年比でお知らせします。

品目	対前年比	品目	対前年比
トマト	44.1%	キャベツ	57.0%
キャベツ	26.4%	キュウリ	29.5%
ジャガイモ	18.5%	海老	18.4%
キュウリ	33.9%	味噌	18.9%
鶏卵	16.9%	鶏卵	14.5%
白米	10.4%	洗濯用粉	12.5%

●増減比率
対前年比...4~4%の値上がり
対前年比...6~8%の値上がり

海外留学トラブル

海外留学のトラブルについて、注意喚起しています。留学には、多くのトラブルが発生する可能性があります。

「15歳の娘が海外留学中にトラブルに巻き込まれた」という事例が、市内で発生しました。娘は、海外留学中にトラブルに巻き込まれ、帰国することができませんでした。

この事例から、海外留学には、多くのトラブルが発生する可能性があります。留学には、十分な準備と注意が必要です。

生活情報センター

生活情報センターでは、市民の生活に関する情報を提供しています。センターでは、市民の生活に関する様々な情報を提供しています。

センターでは、市民の生活に関する様々な情報を提供しています。センターでは、市民の生活に関する様々な情報を提供しています。

お知らせ版

八幡市役所
〒614-8501 八幡園内75
☎075 (983) 1111
編集 企画調整部秘書広報課
1面



保健だより

乳幼児・児童

市では、皆さんの健康管理に各種検査や予防接種などを実施しています。乳幼児の健康や予防接種は、母子健康手帳を記入するうえ、母子健康手帳を保護者の人が持参してください。また「予防接種は冊子」を参考に「おたふく」をよくお読みください。

3カ月児健康診査

1月31日までに生まれた乳児
健康診査は母子健康センターで、時間は午後1時30分～2時30分までです。

6カ月児健康診査

6月30日までに生まれた乳児
健康診査は母子健康センターで、時間は午後1時30分～2時30分までです。

1歳6カ月児健康診査

12月31日までに生まれた乳児
健康診査は母子健康センターで、時間は午後1時30分～2時30分までです。

3歳児健康診査

3月31日までに生まれた乳児
健康診査は母子健康センターで、時間は午後1時30分～2時30分までです。

風しん予防接種

受診方法は、市と契約している市内医療機関で行う個別接種です。接種には市が発行する指示書が必要です。対象者は平成9年4月生まれの幼児で、対象者は10日頃までに個人通知(指示書の発行)を行います。接種は、接種券を基に実施します。接種券は、接種券を基に実施します。接種券は、接種券を基に実施します。

麻しん(はしか)

受診方法は、市と契約している市内医療機関で行う個別接種です。接種には市が発行する指示書が必要です。対象者は平成9年4月生まれの幼児で、対象者は10日頃までに個人通知(指示書の発行)を行います。接種は、接種券を基に実施します。接種券は、接種券を基に実施します。接種券は、接種券を基に実施します。

経口生ポリオ

対象者は、接種券を基に実施します。接種券は、接種券を基に実施します。接種券は、接種券を基に実施します。

日本脳炎予防接種

市内の小・中学校以外の日本脳炎予防接種は市と契約している市内医療機関で行う個別接種です。接種には市が発行する指示書が必要です。対象者は平成9年7月から平成10年6月の間に満3歳、満4歳に達した子どもさんには順次、市から個人通知(指示書の発行)を行います。ただし、前期以外の満3歳から満7歳6カ月未満(接種日基準)の子どものさん及び市外小・中学校に通学している児童の予防接種を希望する人は、下段の申込書に記入し、保健予防課へ申し込まなければなりません。

老人健康相談

60歳以上の老人を対象に、保健婦が健康に関する相談に応じます。お気軽にお越しください。

窓口健康相談

寝たきり老人の看護、健康な日常生活のあり方など、健康に関する相談に保健婦が応じます。

献血

15日(金)
午前10時～11時45分
男山南センター
午後1時15分～3時30分
関西西大男山病院
肝臓疾患や病気で衰弱していない満16歳から65歳までの人。

年金相談

12日(火)・26日(火)
午後1時～4時
文化センター2階第1会議室
あなたは、年金の受給資格がありますか?65歳からは遅すぎます。早めにお確かめください。

人権相談

11日(月)・25日(月)
午後1時～4時
文化センター2階第1会議室
不当な差別・いじめや体罰などの相談窓口はありません。法務大臣から委嘱された人権擁護委員が相談に応じます。

行政相談

10日(日)・25日(月)
午後1時～4時
市役所1階会議室3
国や府、市の仕事、J・Rなどの特殊法人の業務などで、苦情や相談窓口はありません。総務部長官から、委嘱された行政相談員が相談に応じます。

飼えない犬・猫の引取り

犬と猫は、あなたの家族の一員です。ご近所に迷惑をかけるないように飼いましょう!!
11日(月)・18日(月)・25日(月)
午前8時30分～9時30分までに印鑑をもって市役所におつくりください。環境保全課で受付。

成人・高齢者

老人健康相談

60歳以上の老人を対象に、保健婦が健康に関する相談に応じます。お気軽にお越しください。

窓口健康相談

寝たきり老人の看護、健康な日常生活のあり方など、健康に関する相談に保健婦が応じます。

マタニティスクール

パートII

(産科・栄養編)
6日(水)
受付 午後1時15分～
実施 午後1時30分～3時30分
母子健康センター
妊娠8カ月までの妊婦を対象に、産科医師による診察と産科衛生士による話と栄養士による妊娠中の栄養についての話。
*母子手帳と歯ブラシを持参してください。

パートIII

(生活・育児編)
19日(火)
受付 午後1時15分～
実施 午後1時30分～3時30分
母子健康センター
妊娠8カ月までの妊婦を対象に、保健婦が妊娠中の栄養、分娩の準備、沐浴の仕方や産後3カ月までの生理について指導します。お父さんもおぜひ参加してください。

経口生ポリオ予防接種日程表

日程・会場	対象者
5/11 母子健康センター 5/8 男山公民館	平成9年8・9月生の1回目の人 2・3月生の2回目の人
5/18 母子健康センター 5/13 男山公民館	平成9年10・11月生の1回目の人 4・5月生の2回目の人
5/29 母子健康センター 5/28 男山公民館	平成9年12月10月11月生の1回目の人 平成9年6・7月生の2回目の人

尿の収集

城南衛生管理組合 ☎631-5171

収集日	収集地域
8/28(水)	橋本全域、科手、土井(京阪電車以北)
9/9(水)	川口高原
13/6(水)	御馬所、城ノ内、菖蒲池、山本、今田、園内、西島、三本橋、馬場、双栗(高杉住宅を除く)、神原、杏田、三ノ甲、河原崎、五反田、平田、長田、石不動、軸、岸本、東林、松原、広門、植松、女郎花、高畑、柿木垣内、小松、三反長(全域)、舞台、吉原、渡瀬瀬、盛戸、土井(京阪電車以南)、高坊、大谷、山柴、平谷、千束、垣内山、吉野垣内、吉野、柴座、旦所、山路、森、森垣内、名残、源氏垣外
14/6(木)	清水井、式部谷、隅田口、山下、大芝、美濃山、男山指月、双栗(高杉住宅のみ)川口(西原・東原)浜上津屋(府道八幡木津線以東)
15/6(金)	川口、上奈良、下奈良、二階堂、戸津、長町、樋ノ口、沢
18/月	月夜田、久保田、中ノ山、山田、一ノ坪、砂田、福祿谷、安居塚、男山吉井、男山松里、南山、とんぼ尻、内里新田、内里、枚方バイパス沿両側
19/月	里上津屋、浜上津屋(府道八幡木津線以西)、野尻、岩田

家庭内の食用廃油回収日程

設置している容器に必ず入れてください。

日時	回収場所
13日(水) 10時～12時	上奈良公会堂 内里公会堂 下奈良公会堂 3区公会堂 上区公会堂 石清水ビューハイブ 中区公会堂 男山E1-21棟 双栗集会所 男山E1-21棟 川口集会所 男山E1-21棟
20日(水) 10時～12時	市役所庁舎東側入口 南ヶ丘保健館 西山足立(藤本宅前) 橋本公民館(駐車場) 八幡園内23番地 橋本公民館(駐車場) 栗ヶ谷(昭和電気やわた寮前)
15日(金) 8時30分～10時	長町南(児童遊園西側) 樋ノ口集会所 長町北(長町北集会所前) 樋ノ口集会所

資源ごみ、出し方のポイント

紙パックの場合…(食品の入っていたもの)
1 洗って切りひらき
2 乾かしてから
3 ひもで束ねて出す

※中がアルミ箔のものは不燃ごみに!!

一ごみは1カ所にステーション方式にご協力を

環境事務所 ☎983-1111

自動車文庫の巡回

大雨など警報発令時は運休します

巡回地区(場所)	巡回日時
清水井(横須賀駐車場)	27 水 13:50～14:20
安西塚(さつき公園北150m)	1・22 金 14:40～15:10
長町北(シエム化学機械内)	8・29 金 15:20～15:50
長町南(児童公園内)	13 水 16:10～16:40
樋ノ口(今井工作所前)	20 水 15:20～15:50
橋本栗ヶ谷(メロディーハイム希望ヶ丘前)	8・29 金 16:10～16:50
橋本塩釜(ローズ電化店前)	27 水 15:30～16:00
橋本東山本(橋本橋東側)	19 火 15:30～16:00
西山足立(橋本児童センター前)	1・22 金 15:30～16:00
川口(西原・まつむし児童公園)	15 金 14:20～14:50
南ヶ丘保育園(南側)	20 水 14:00～14:30
南ヶ丘児童センター	13 水 14:40～15:10
岩田松原(異進男氏宅前)	15 金 15:40～16:10
岩田岩ノ前(今村洋品店前)	19 火 16:20～16:50
上津屋垣内(都々城市民センター)	8・29 金 14:30～15:00
上津屋垣内(御旅所)	13 水 15:20～15:50
上奈良奈良里(宮川商店駐車場)	15 金 15:00～15:30
二階堂(都教育集会所)	20 水 14:40～15:10
内里(有智郷市民センター)	19 火 14:30～15:00
内里(有智郷市民センター)	15 金 16:20～16:50
戸津(戸津バス停)	1・22 金 16:20～16:50
美濃山出島(農協集荷場)	20 水 16:10～16:40
美濃山幸水(幸水集会所前)	1・22 金 14:00～14:30
美濃山御幸(美濃山グリーンタウン集会所)	27 水 16:20～16:50
男山笹谷(さつき公園)	13 水 14:00～14:30
男山長沢(すめ児童公園前)	27 水 14:30～15:20

図書館休館日

毎週月曜日 5日(火)・6日(水)・28日(木)

児童図書室

「へんぼん」
「ふうせんばたけ」
「ジャレーン」
「のひみつ」
「マーク・ビーノール」
「山内智恵子」
「徳間書店」

市民の本棚

新着図書紹介

幽霊結婚 赤川次郎
宣戦布告 上下 新藤兼人
喜知次 麻生葉子
海の稲妻 上・下 乙川信子
道頓堀の雨に別れを告げよう 神坂次郎
天の陣 少年編 1 田辺聖子
春の高嶺 平谷健一
月光の東 宮本輝
存在証明 内田康夫
恋がはばって 依田義賢
私は世界で一番速い 林望
水を見た少年 マイケル・ドリス
花の国をみた少年 ガイ・パトリック
立花屋のすべて 文藝春秋
戦時下のドキュメント エルヴィン・ウィッゲルト
大阪近代史 増補改訂 大阪の歴史 研究会編
世界の言語ガイドブック1,2 東京外国語大学言語研究所編
朝日新聞社

麻しん(はしか)予防接種申込書 (保健予防課へ提出)

氏名	生年月日	年 月 日生
住所	八幡市	保護者名

風しん予防接種申込書 (保健予防課へ提出)

氏名	生年月日	年 月 日生
住所	八幡市	保護者名

日本脳炎予防接種申込書 (保健予防課へ提出)

氏名	生年月日	昭・平 年 月 日生
住所	八幡市	保護者名
学校名	市内	
保育園・幼稚園名	市外	

5 MAY

お知らせ版

1 (金)	◆育児健康相談(生後10カ月児、受付9時30分~10時30分、橋本公民館)
2 (土)	<p style="text-align: center;">聴覚障害者、音声言語機能障害者の方に 八幡市駅前観光案内所のFAXを開放</p> <p>利用時間 午前9時~午後8時 (土・祝日は午前9時~午後4時) 利用回数 1回1枚10円 (市外は30円)</p>
3 (日)	◆休日応急診療所の診療日(内科・小児科・歯科、受付11時30分~17時30分、休日応急診療所) ◆日曜茶席(10時~15時、松花堂庭園)
4 (月)	◆休日応急診療所の診療日(内科・小児科・歯科、受付11時30分~17時30分、休日応急診療所)
5 (火)	◆休日応急診療所の診療日(内科・小児科・歯科、受付11時30分~17時30分、休日応急診療所) ◆松花堂庭園無料開放の日(9時~16時、松花堂庭園)
6 (水)	◆育児健康相談(生後10カ月児、受付9時30分~10時30分、男山公民館) ◆マタニティスクール パートII(歯科・栄養編、13時30分~15時30分、母子健康センター) ◆機能訓練(14時~16時、園外活動) ◆弁護士相談(予約制)(13時30分~16時、生活情報センター)
7 (木)	◆育児健康相談(生後10カ月児、受付9時30分~10時30分、男山公民館) ◆三種混合予防接種(受付13時20分~14時20分、母子健康センター) ◆困りごと相談(10時~16時、市福祉会館)
8 (金)	◆育児健康相談(生後10カ月児、受付9時30分~10時30分、南ヶ丘隣保館) ◆3カ月児健康診査(受付13時30分~14時30分、母子健康センター) ◆生ポリオワクチン投与(受付13時20分~14時20分、男山公民館)
9 (土)	◆少年スポーツ教室・ハンドボール(9時~12時、男山第二中学校) ◆からだにやさしい健康づくり(9時30分~11時30分、八幡小学校) ◆小学生の陸上競技教室(9時30分~11時30分、男山中学校) ◆少年スポーツ教室・サッカー(13時~15時、八幡小学校) ◆八幡第二小学校区福祉委員会総会(19時30分~、男山文化ホール)



10 (日)	◆第22回市長杯争奪家庭婦人バレーボール大会(9時30分~、市民体育館) ◆普通救命講習会(13時~17時、文化センター) ◆休日応急診療所の診療日(内科・小児科・歯科、受付11時30分~17時30分、休日応急診療所) ◆行政相談(13時~16時、市役所1階会議室3) ◆日曜茶席(10時~15時、松花堂庭園)
11 (月)	◆飼えない犬・猫の引き取り日(8時30分~9時30分、環境保全課) ◆生ポリオワクチン投与(受付13時20分~14時20分、母子健康センター) ◆人権相談(13時~16時、文化センター2階第1会議室)
12 (火)	◆1歳6カ月児健康診査(受付13時30分~14時30分、母子健康センター) ◆家庭児童相談室出張相談(10時~15時、男山公民館) ◆年金相談(13時~16時、文化センター2階第1会議室)
13 (水)	◆生ポリオワクチン投与(受付13時20分~14時20分、男山公民館)
14 (木)	◆三種混合予防接種(受付13時20分~14時20分、母子健康センター) ◆困りごと相談(10時~16時、市福祉会館)
15 (金)	◆献血(受付10時~11時45分、男山南センター) ◆献血(受付13時30分~15時30分、関西医科大学附属男山病院) ◆育児健康相談(生後10カ月児、受付9時30分~10時30分、母子健康センター) ◆F3コンサート(19時30分~、男山文化ホール)
16 (土)	<p style="text-align: center;">国民健康保険診療所は 5/15(金) 休診します</p> <p>◆機能訓練(9時~11時、八寿園)</p>
17 (日)	◆ファミリーハイキング(8時~、奈良柳生街道) ◆休日応急診療所の診療日(内科・小児科・歯科、受付11時30分~17時30分、休日応急診療所) ◆新入消防団員訓練(10時~、消防本部) ◆日曜茶席(10時~15時、松花堂庭園)
18 (月)	◆飼えない犬・猫の引き取り日(8時30分~9時30分、環境保全課) ◆育児健康相談(生後10カ月児、受付9時30分~10時30分、都々城市民センター) ◆生ポリオワクチン投与(受付13時20分~14時20分、母子健康センター)
19 (火)	◆マタニティスクール パートIII(生活・育児編、13時30分~15時30分、母子健康センター) ◆機能訓練(14時~16時、文化センター) ◆精神薄弱児者相談(10時~12時、市福祉会館) ◆弁護士相談(予約制)(13時30分~16時、生活情報センター)



情報通信月間 (5月15日~6月15日)

20 (水)	◆窓口健康相談(受付9時30分~11時30分、母子健康センター)
21 (木)	◆三種混合予防接種(受付13時20分~14時20分、母子健康センター) ◆困りごと相談(10時~16時、市福祉会館)
22 (金)	◆1歳6カ月児健康診査(受付13時30分~14時30分、母子健康センター)
23 (土)	◆少年スポーツ教室・ハンドボール(9時~12時、男山第二中学校) ◆からだにやさしい健康づくり(9時30分~11時30分、八幡小学校) ◆小学生の陸上競技教室(9時30分~11時30分、男山中学校) ◆少年スポーツ教室・サッカー(13時~15時、馬場市民公園) ◆男性自立支援講座(10時~12時、男山公民館) ◆地域特性活用事業親子自然観察教室(10時~13時、川口コミュニティセンター)
24 (日)	◆新入消防団員訓練(10時~、消防本部) ◆休日応急診療所の診療日(内科・小児科・歯科、受付11時30分~17時30分、休日応急診療所) ◆日曜茶席(10時~15時、松花堂庭園)
25 (月)	◆飼えない犬・猫の引き取り日(8時30分~9時30分、環境保全課) ◆人権相談(13時~16時、文化センター2階第1会議室) ◆行政相談(13時~16時、市役所1階会議室3)
26 (火)	◆3歳児健康診査(受付13時~14時、母子健康センター) ◆機能訓練(9時~11時、文化センター) ◆年金相談(13時~16時、文化センター2階第1会議室) ◆弁護士相談(予約制)(13時30分~16時、市役所1階会議室3) ◆料理教室「なつかしいふるさとの味」(10時~12時、橋本公民館) ◆英会話教室(10時~12時、志水公民館) ◆八幡第三小学校区福祉委員会(13時~、男山公民館)
27 (水)	◆3歳児健康診査(受付13時~14時、母子健康センター)

28 (木)	◆老人健康相談(9時30分~11時30分、八寿園) ◆生ポリオワクチン投与(受付13時20分~14時20分、男山公民館) ◆家庭児童相談室出張相談(10時~15時、男山公民館) ◆困りごと相談(10時~16時、市福祉会館)
29 (金)	◆くらしのセミナー(10時~12時、文化センター) ◆生ポリオワクチン投与(受付13時20分~14時20分、母子健康センター)
30 (土)	◆男性自立支援講座(10時~12時、男山公民館)
31 (日)	◆第14回市民総合体育大会総合開会式(9時~、八幡市民体育館) ◆休日応急診療所の診療日(内科・小児科・歯科、受付11時30分~17時30分、休日応急診療所) ◆日曜茶席(10時~15時、松花堂庭園)
6/1 (月)	◆飼えない犬・猫の引き取り日(8時30分~9時30分、環境保全課) ◆育児健康相談(生後10カ月児、受付9時30分~10時30分、橋本公民館) ◆家庭児童相談室出張相談(13時~16時、橋本公民館) ◆日本語読み書き教室指導員養成講座(14時~16時、男山公民館)
2 (火)	◆弁護士相談(予約制)(13時30分~16時、生活情報センター) ◆機能訓練(14時~16時、文化センター) ◆英会話教室(10時~12時、志水公民館)
3 (水)	◆機能訓練(14時~16時、八寿園)
4 (木)	◆育児健康相談(生後10カ月児、受付9時30分~10時30分、母子健康センター) ◆マタニティスクール パートI(医学編、13時30分~15時30分、母子健康センター) ◆困りごと相談(10時~16時、市福祉会館)

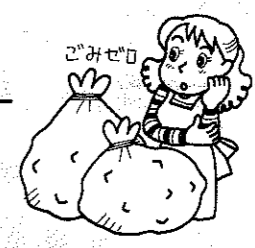

骨粗しょう症健診申込書 ※申込方法は広報3面下段をご覧ください

氏名	_____	生年月日	年 月 日	日生
住所	八幡市 _____	(世帯主名)	_____	_____
以前に健診を受けたことがありますか はい(年 月)・いいえ				

休日に病気になったときは……

休日応急診療所

▶診療科目 内科・小児科・歯科
▶受付時間 11時30分~17時30分

983-3001
(市役所北側)

診療日は月・水・金(祝日は除く)

国民健康保険診療所

▶診療科目 眼科・耳鼻咽喉科
▶受付時間 13時30分~15時50分