



動物を飼うのは、家族が増えることと同じです。飼う前に世話をできるかどうか冷静に判断し、飼い始めたら最後まで責任をもって面倒をみましょう。



まちを知る会 みるさと八幡を再発見

市では市民の皆さんに、みるさと八幡をもっと知っていただくため、バスで市内を案内する「まちを知る会」を開催しており、毎回多くの皆さんが参加されています。今年度4回目の「まちを知る会」は、8月8日に開催しました。午前9時、市役所を出発し、最初の目的地の石清水八幡宮で本殿などの説明を受けた後、参道を歩いて男山を下り、途中の瀧本坊跡や石清水社、ふもとにある高良神社、航海記念塔、安居橋などを巡りました。続いて岩田地区にある食品製造会社を見学し、同社の製品を試食。午後からは美濃山地区配水場と美濃山浄水場へ行き、水道水のできる様子などを見て、午後3時過ぎに市役所へ到着しました。参加した皆さんは、これまで知らなかった八幡を見学されたようでした。

福祉マップ「ええまち、完成」

市社会福祉協議会を進めていた福祉マップ「八幡MAP・ええまち」が、このほど完成しました。マップには、福祉施設や観光スポット、生活関連の店など193カ所について調査・整理された。高層ビルや障害者用設備の状況を詳しく掲載しています。希望者は無料で配布しています。問い合わせは市社会福祉協議会 ☎983・4450へ。



シンボルロードの整備が完了した平谷地区

都市計画マスタープラン策定

都市計画マスタープランの策定が市町村に義務づけられています。本市も、市民の皆さんと連携して策定を進めています。マスタープランは、都市の将来像を描くための基本的な方針を示すもので、土地利用、交通、環境、文化などに関する内容を盛り込みます。本市は、昭和52年に制定されたマスタープランを、平成10年度に更新します。新マスタープランは、都市の持続的な発展と住民の生活の向上を目的として策定されます。

自主防災推進協がスタート

八幡市自主防災推進協議会が、このほど発足しました。協議会には、各町会の自主防災推進委員が参加し、地域の防災力を高めることを目指しています。協議会では、防災訓練の実施や防災意識の啓発などを行います。

21世紀のまちの設計図

都市計画マスタープランの策定は、市町村に義務づけられています。本市は、市民の皆さんと連携して策定を進めています。マスタープランは、都市の将来像を描くための基本的な方針を示すもので、土地利用、交通、環境、文化などに関する内容を盛り込みます。

介護保険 事業計画等作成委を設置

市では8月1日、介護保険事業計画等作成委員会を設置しました。委員会は、介護保険の事業計画の作成や実施状況を監視・評価することなどを担当します。

みんなでまちを美しく

美しく、住み良い環境を市民みんなで作っていきましょう。今年9月20日の午前9時から、市内各所で清掃活動を行います。参加費は無料です。お問い合わせは市環境課 ☎983・1111へ。

シンボルロード 平谷地区が完成

市が進めているシンボルロードの整備のうち、平谷地区の整備が完了しました。道路幅員は30メートル、歩道幅員は10メートルです。また、道路沿いの植栽も完了しています。

9月20日はまちかどごみゼロの日

美しく、住み良い環境を市民みんなで作っていきましょう。今年9月20日の午前9時から、市内各所で清掃活動を行います。参加費は無料です。お問い合わせは市環境課 ☎983・1111へ。

上下水道使用料金はコンビニでも支払えます

上下水道使用料金の支払いが、コンビニエンスストアでも可能になりました。支払いは、8月請求分、7月使用分からです。水道局から送付された領書に印刷されたQRコードをコンビニの端末で読み取ります。



茨木市立整形外科病院 院長野村茂之助氏

曾根崎心中 9月29日(火)午後2時開演 文化センター大ホール 入場料/全席指定 (前売 2500円) (当日 3000円)

市民防災訓練 9月5日(土)午前9時30分～正午 馬場市民公園 (男山中学校跡) 市民の皆さんのご観覧、ご参加をお待ちしています

幼稚園・保育園で遊ぼう 9/12(土)13(日) 午前9時～午後4時 生活情報センター周辺

フェスティバル 9/12(土)13(日) 午前9時～午後4時 生活情報センター周辺

広島平和研修 体験報告特集

平和推進事業は、私たち一人ひとりが平和であることの大変さ、命や人権を尊重することの大切さを心にきき込み、「人の心から始まる」と言われる争いをなくして、いこうとする取り組みです。終戦から53年、時の流れとともに忘れ去られようとしている戦争の悲惨さと平和の尊さを次代へ語り継いでいくことが必要です。市では平和推進事業の一環として、中学生と高校生との代表を含め、一般公募で参加者を募り、8月5、6日に広島平和研修を行いました。今号では、参加者の皆さんが広島を見て、聞いて、感じた「平和」を研修報告を通して紹介させていただきます。中高生11人と、市民や市内在勤の13人が参加されましたが、紙面の関係で6人の報告を紹介いたします。

- 山口県立宇部高等学校 3年 鈴木 麻友
山口県立宇部高等学校 2年 西村 仁志
山口県立宇部高等学校 3年 田中 孝征
山口県立宇部高等学校 3年 神山 優子
山口県立宇部高等学校 2年 大野 竜弥
山口県立宇部高等学校 2年 長谷川弘之
山口県立宇部高等学校 2年 大西 正臣
山口県立宇部高等学校 2年 山本 裕
坂方市立 水島 寛子
山口県立宇部高等学校 2年 西村 仁志
山口県立宇部高等学校 2年 大西 正臣
山口県立宇部高等学校 2年 山本 裕

見て、聞いて、感じた

53年目のヒロシマ

永久に続く平和を願って

原爆資料館に入ると今更ながら原爆の恐ろしさ、すさまじさを痛感し、もう二度とこんなことは二度と見られたくないと思ってしまう。資料館の入り口には、平和の尊さを願う人々の祈りが込められており、熱い涙をこぼす人も見られた。資料館の入り口には、平和の尊さを願う人々の祈りが込められており、熱い涙をこぼす人も見られた。

胸が痛くなる原爆資料館

私は、この研修に参加し、自分自身を見つめ直し、過去の事や考えを改めて考えさせられました。平和記念公園に並ぶ、それぞれの平和への願いを折りづるに書きました。原爆資料館を見学すると、想像以上の悲惨な状況に胸が痛くなりました。私は、戦争を決しては繰り返してはいけないと強く感じました。

平和を願うつどいと写真展

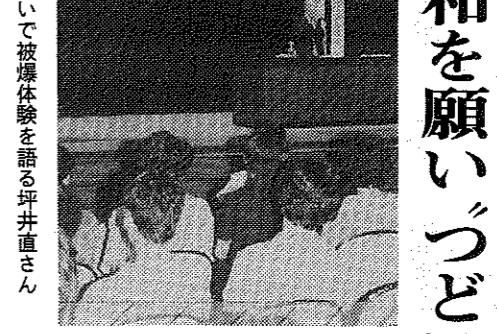

▲平和のつどいで被爆体験を語る坪井直さん

市では、平和推進事業の一環として「平和のつどい」と「平和を願う写真展」を開催しました。7月31日、文化センター小ホールで開催された「平和のつどい」では、はしもとコリアスさんの平和の歌の朗読と平和映画の上映のほか、広島県原爆被害者団体協議会事務局長の坪井直さんの被爆体験談など、参加した皆さんは平和への思いを新たにしました。また、「平和を願う写真展」は7月18日から24日まで開催。市民の皆さんから寄せられた平和の尊さを表現した写真40点を同センター展示室に展示し、市民の皆さんに見ていただきました。



▲平和を願う写真展

みんなに伝えたい

改めて知った原爆の恐怖

私は、平和記念公園へ行くと、原爆の恐怖を改めて知りました。原爆の威力は想像以上で、街中の建物や木々が吹き飛ばされ、死者は約10万人に達したとされています。その惨状を知ることで、平和の尊さを改めて感じました。

繰返してはならない過ち

私は、広島平和研修を通じて、過去の過ちを繰り返してはならないと強く感じました。核兵器の廃絶を求め、平和な世界の実現を目指したいと思います。

平和の尊さ人切さを実感

平和の尊さを人切さ(命)を犠牲にして得たものではないと実感しました。平和を築くためには、互いに理解と信頼を育むことが大切だと感じました。

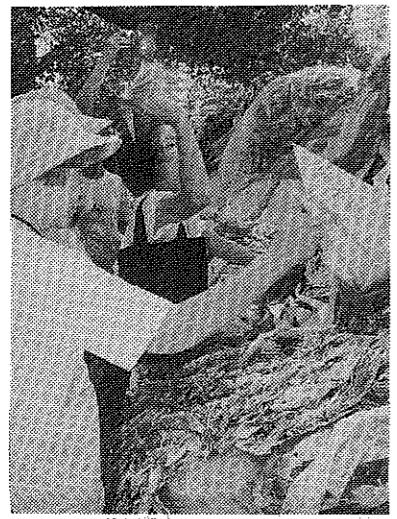

▲平和の願いを託し折りづるを原爆の子の像に掛けました



▲永遠に鳴り続けることを願った「平和の鐘」

介護保険制度 Q&A

(3) 介護保険準備室 ☎983-1111

Q 運営主体(保険者)とは、加入する人(被保険者)は?
運営主体(保険者)は、市町村(特別区)です。その理由は、介護サービスの地域性や、市町村の老人保健事業の実績、平成9年に市町村に対し高齢者に対するサービスの決定権限が与えられたことなど、地方分権の流れもふまけて、国に最も身近な行政単位である市町村及び特別区に介護保険制度の保険者とします。被保険者は、介護保険料を設定し、徴収、管理するなどの総合的な財政運営を担います。
加入する人(被保険者)は、40歳以上の方全員で、2つに区分されています。1つは40歳以上64歳までの方で、第2号被保険者といいますが、もう1つは、65歳以上の方で、第1号被保険者といいますが、第1号被保険者は、介護保険料を国民健康保険料に含めて徴収し、国民健康保険料を納めている方が、自動的に第1号被保険者になります。40歳以上の方を被保険者とした理由は、1つにはおおよそ40歳くらいから初期認知症や、脳卒中などで介護が必要になる状態が現れ始めること、2つには40歳以上の人は自らも親を介護する状態になる可能性が高くなり、世代間の連帯によって介護費用を支えることにも対応できること、介護が身近に感じられるようになった年齢から対象にしています。
外国人の場合の介護保険の適用ですが、外国人の場合は、①外国人登録をされていること、②1年以上の日本滞在を予定していること、③第2号被保険者の場合、医療保険に加入していること、以上の条件がそろっていれば被保険者として適用されることになっています。

介護が必要となり、必要となるおそれがあるために、介護保険のサービスの対象となる高齢者の方は、全高齢者(65歳以上)の13%ですが、80歳から84歳は約25%、85歳以上では約50%と見られます。また、65歳以上で介護が必要となる方をみると、約3人に1人は1年以上約2人に1人は6ヶ月以上の介護が必要となる状態になっています。また、介護が必要となる高齢者のうち、2人に1人は3年以上介護を受けています。介護を受ける対象となる1人は介護保険料の給付の対象となり、その可能性は決して低いものではありません。
なお、要介護状態ではない元気な方々に対しては、健康相談、検診などの保健事業、生きがい対策などが、老人保健制度等により実施されます。
次号は「手続は簡単ですか?」をお知らせします。

第15回 歯のひろば
あなたは歯の健康に気をつけていますか?
9月27日(日) 午前9時30分～午後3時
母子健康センター
参加無料
主催 八幡市・京都府歯科医師会
共催 八幡市食生活改善推進員協議会

私たちに相談ください
人権擁護委員
児嶋千代子 ☎982-8121
中村昭市郎 ☎983-3746
吉田 栄 ☎981-0536
寺本 英信 ☎981-3267
木谷 正子 ☎981-7604
北村 泰男 ☎982-2401
中西 久子 ☎981-8403

国保の届け出は14日以内に
八幡市に転入したときや、他の健康保険をやめて国民健康保険に加入する場合、前の健康保険の資格がなくなった翌日から、本市の国民健康保険への加入資格が発生します。同時に保険料の納税義務も発生してきます。下表のような場合は、14日以内に市役所1階の国保年金課へ届け出てください。
国民健康保険証 ☎983-1111

文化センター開館15周年記念事業
桂米朝一口会
10月24日(土) 午後6時30分開演
文化センター大ホール
出演 桂桂桂 出 演
桂桂桂 桂 桂 桂
文 歌 南 ざ 米
こ 之 光 ざ 朝
ころ 助 光 朝
我 我 朝
入場料(全席指定)
●前売 2500円
●当日 3000円
◆問い合わせ 文化センター ☎971-2111

弁護士相談 (予約制)	1日(火)・16日(水) 13:30~16:00 生活情報センター 22日(火) 13:30~16:00 市役所1階会議室3
人権相談	14日(月)・21日(月) 13:00~16:00 文化センター2階第1会議室
年金相談	8日(火)・22日(火) 13:00~16:00 文化センター2階第1会議室
家庭児童相談 出張相談	7日(月) 13:00~16:00 橋本公民館 8日(火)・24日(木) 10:00~15:00 男山公民館2階第1会議室
老人健康相談	24日(木) 9:30~11:30 八寿園
精神薄弱 児者相談	9月は実施しません
行政相談	10日(木)・25日(金) 13:00~16:00 市役所1階会議室3
ふれあい 福祉相談	毎日(随時) 10:00~16:00 市福祉会館(専用電話983・2000)

9月

相談コーナー

(財)やわた市民文化事業団15周年記念事業

月観る秋のコンサート



仲秋の名月を觀賞しながらフルート・ハープ・弦楽の屋外コンサートをお楽しみください。

◆日時 10月3日(土)
開場午後5時30分
開演午後6時30分
松花堂庭園

◆場所 松花堂庭園

◆入場料 前売2000円
当日2500円

◆問い合わせ 松花堂庭園(☎981・0010)

シルバー人材センター

会員と仕事を募集

シルバー人材センターでは、豊富な経験と技能を生かして、何か仕事をしてみたいとお考えの方で、健康で働く意欲のある概ね60歳以上の方の入会をお待ちしています。

また、センターでは、次のような仕事のご利用をお待ちしています。

- ◆植木せり定、襖・障子張り替え、清掃、除草、草刈り(機械使用)、留守番、筆耕、一般事務、福祉、家事援助サービス(部屋の清掃、食事の支度、高齢者の話し相手)など
- ※報酬は、従事された仕事や量などに応じて配分します。

◆問い合わせ 八幡市シルバー人材センター(☎983・0822)

第③回 川口コミュニティセンターまつり

お気軽に来てください

◆日時 10月4日(日)午前10時~午後4時

◆場所 川口コミュニティセンター

◆内容 サークルの発表と展示
1日体験教室
子ども「お楽しみコーナー」
ビデオ放映
小学生卓球教室
喫茶コーナー

◆参加費 無料(体験教室・お茶席は有料)

◆申込み 直接会場へ

◆問い合わせ 川口コミュニティセンター
川口コミュニティセンター ☎982・3344

第②回 志水公民館 サークルフェスティバル

お気軽に来てください

◆日時 9月20日(日)午前10時~午後4時

◆場所 志水公民館

◆内容 サークルの展示と舞台発表
体験コーナー(和紙ちぎり絵、デコパージュ、囲碁)
ふれあい市(とれたて野菜販売)
喫茶コーナー

◆参加費 無料(体験コーナー・喫茶コーナーは有料)

◆申込み 直接会場へ

◆問い合わせ 志水公民館
志水公民館 ☎981・5880

あなたも一言

今月のテーマは... 夏の思い出

上津屋浜内 佐久間 敦久
去年、沖繩に行った時、泳いでいたら近くでサメを見てびっくり。今年は和歌山へ行き、クラゲにさされ、痛かったです。

男山笹谷 山田 聡、敬子
城崎の方へ、2人で初めての旅行に行ったのが、去年の夏の思い出です。今年は、宇治川の火花が間近で見れたのがよかったです。

男山笹谷 徳山 匡
この夏、10年ぶりに友人とインターネットで再会しました。夏になると、よく1人で沖繩へ旅先旅行したことを思い出します。

八幡安居塚 山元 勝敏、成老、難乃
去年の夏、家族でキャンプに行った時に一緒に連れていった犬が、川で溺れて流されてしまいました。無事でたけど、あわてました。

八幡大谷 北斗 一守
この夏、西表島へ家族旅行にいった時にビーチボートの波で、子どもをビニールシートに乗せて泳いでいました。みんな驚いていました。

成人式実行委員を募集

平成11年1月15日に開催します成人式の実行委員を募集しています。ご応募をお待ちしています。(9月末まで)

◆対象 新成人(昭和53年4月2日から昭和54年4月1日生まれ)の方で、18歳以上で成人式の企画・運営に関心のある方

◆問い合わせ 生涯学習課(☎983・1111)

環境フェスティバル エコクッキング

コンテスト参加者募集

市環境保全課では、エコ・クッキングコンテストの参加者を募集します。

◆日時 11月8日(日)午前10時~

◆場所 文化センター料理講習室

◆内容 事前にお知らせする食材で献立を考え、当日、時間内に料理します(残ったゴミの量、環境への配慮点、味付け、盛り付けなどを審査します)

◆資格 小学生以上の市内在住・在勤者で4~6人のグループ

◆定員 6グループ

◆参加費 無料

◆申込み・問い合わせ はがきに代表者の住所、氏名、年齢、電話番号、グループメンバーの氏名・年齢を記入し、9月25日までに環境保全課(☎983・1111)へ

短しんごうコーナー

施設見学 午前10時、午後2時、水曜日の展示場

◆日時 9月7日・10日

◆受付 9月7日・10日

◆申込 9月7日・10日

◆問い合わせ 生涯学習課(☎983・1111)

障害者福祉のしおりを作成

概要版もあます

市では、障害者福祉のしおりを作成し、配布しています。概要版もあます。

◆日時 9月20日(日)午前10時~午後4時

◆場所 生涯学習課

◆問い合わせ 生涯学習課(☎983・1111)

交通安全フェスティバル

多数ご参加ください

市交通安全対策協議会と八幡警察署では、交通安全フェスティバルを開催します。

◆日時 9月27日(日)午前10時~正午

◆場所 パレード 第2小学校 関西大一 男山公民館 第3小学校
イベント 第3小学校運動場(雨天の場合は体育館)

◆内容
☆京都府警騎馬隊・音楽隊・カラーガード隊のパレードの後、イベント会場でデモンストレーション
☆乗馬体験(小学生低学年が対象)
☆自転車安全運転教室(小学生対象)

問い合わせ 道路河川課(☎983・1111)

後援コーナー

牛乳乳製品の料理教室

市食生活改善推進員協議会では、「牛乳・食生活」をテーマにした料理教室を開催します。

◆日時 10月8日(木)午前9時30分~午後3時30分

◆場所 男山公民館3階

◆問い合わせ 生涯学習課(☎983・1111)

生涯学習フェスティバル ボランティアスタッフ募集

11月1日(日)から8日(日)に男山文化ホールで行われる八幡市生涯学習フェスティバルのスタッフを募集します。(高校生以上)

◆企画・運営スタッフ
自由な発想で、「夢いっぱい」のフェスタを作り上げるスタッフです。当日はもちろん、企画も楽しめます。新たなネットワークが発見できること間違いなし。

◆当日(前日)スタッフ
「企画は無理だ」「当日はやるぞ」そんなあなた! イベント当日・前日には、やるべきことがやまほどあります。当日・前日だけでも爆発できる方、大募集!

申込み・問い合わせ 生涯学習推進係(☎983・6002)

農地小作地状況を縦覧

八幡市農業委員会では、市内に存在する農地の平成10年8月1日現在における小作地の所有状況を縦覧します。(農地法第34条)

◆日時 9月30日までの午前8時30分~午後5時(土・日・祝日は除く)

◆縦覧場所 農業委員会事務局(市役所農政課)

結核・肺がん検診

結核検診や学校や職場で受診することができない家庭の主婦や農業者などの人々を対象に、15歳以上19歳以下に左表の日程で実施します。一度の受診が義務づけられていますが、都合のよい場所で受診して下さい。また、満40歳以上の人を対象に肺がん検診も同時に行います。申込みは当日会場です。受診は無料です。

実施日	受付時間	場 所
9/1(火)	10:00~11:45	わかたけ保育園前
	13:15~14:15	男山第二中学校前
	14:35~16:00	男山公民館北側
9/2(水)	10:00~11:45	和氣神社横
	13:15~16:00	橋本公民館前パスターミナル
	10:00~11:45	山梨公民館
9/3(木)	13:15~13:40	西戸津バス停
	14:00~14:30	有智津市民センター
	14:50~16:00	美濃山幸水集会所
9/4(金)	10:00~11:45	男山南センター集会所
	13:20~14:10	長町南集会所
	14:30~19:00	八幡市役所母子センター横
9/7(月)	10:00~10:45	市民図書館駐車場
	11:00~11:50	志水公民館
	13:30~14:30	市民体育館駐車場
9/8(火)	14:50~16:00	川口コミュニティセンター
	13:30~14:30	あらかし公園付近
	15:00~17:00	南ヶ丘老人の家
9/9(水)	13:30~15:30	橋本小学校横
	16:00~19:00	南ヶ丘保健館
9/10(木)	15:30~19:00	都児センター横

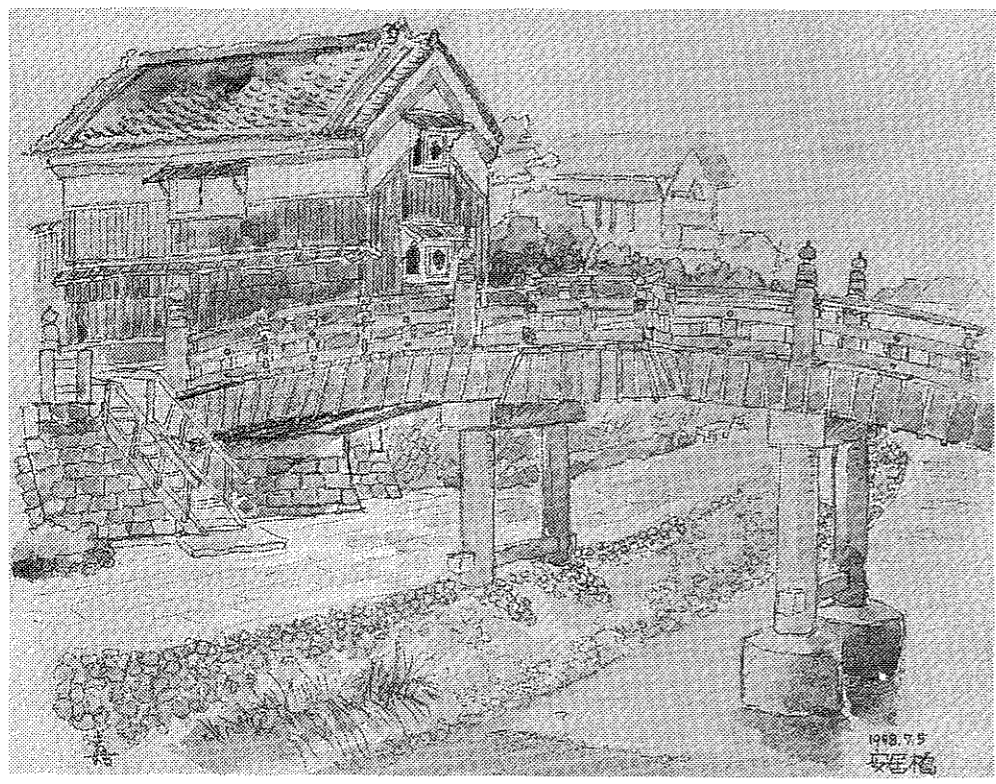

半円を描く美しい橋

Bridge Story

安居橋
八幡市前ロータリーから南へ、石畳の道を走ると、ひきまわ目を引く半円を描く美しい橋が現れます。

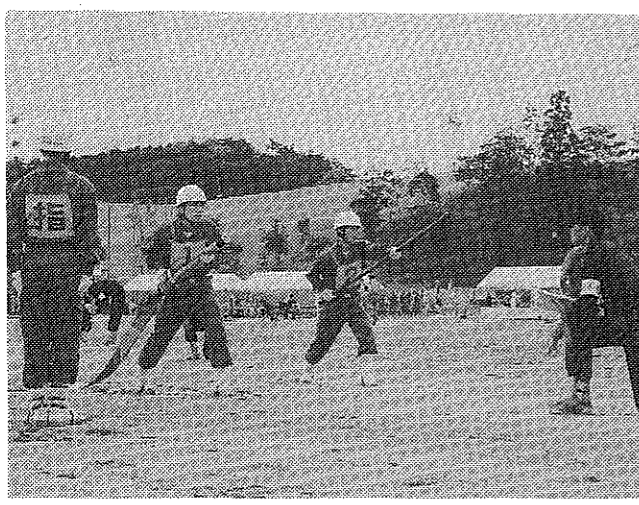

雨でぬかるむ悪条件の中で操法を行う団員の皆さん

消防団員が操法技術を競い合う
八幡市を代表して、小型ポンプ操法の第3分団第2部の中村部長が活躍した。

秋の味覚を満喫
ナシ狩り開園
秋の味覚を思い存分に満喫しよう。やわたのナシ狩りが8月17日、川口地区のナシ園で始まり、訪れた家族連れが笑顔で楽しんでいる。

Table with 2 columns: Category (e.g., 市内分, 市外分) and Price/Percentage (e.g., たまねぎ 17.7%, キュウリ 36.8%).

Recycling information section with a cartoon character and text about recycling services.



まつりで広がるふねあいの輪

各地で夏まつり開催
今年も夏の風を吹飛ばし、地域民の親睦を図る夏まつりが7月19日から8月23日にかけて市内17地区(21自治会)で行われました。

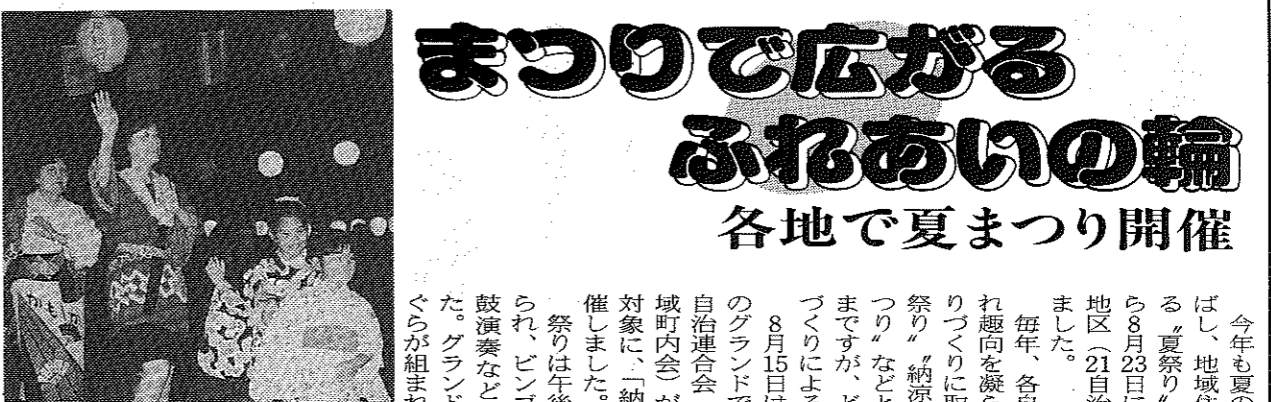

まつりで広がるふねあいの輪

各地で夏まつり開催
今年も夏の風を吹飛ばし、地域民の親睦を図る夏まつりが7月19日から8月23日にかけて市内17地区(21自治会)で行われました。

中・高生の福祉施設体験学習

体験学習で新しい自分を発見
社会福祉施設で子どもやお年寄り、障害のある人たちのふれあいを通じて思いやりの気持ちを育む。



火災・救急統計

Table showing fire and emergency statistics for August and July.

一時保護利用し

リフレッシュを
社会福祉法人八幡市福祉会では、市社会福祉協議会から委託を受けて、障害児者一時保護施設を運営している。



人権の大切さを

訴え街頭啓発
京都市人権啓発推進会議が8月6日、サティ八幡店前広場において、人権啓発街頭啓発を実施した。

お年寄りが歌や盆踊りを楽しむ

八幡まつり
八幡まつりでは、お年寄りが歌や盆踊りを楽しんでいました。

道路の意義や重要性を再認識

道路の意義や重要性を再認識
道路の意義や重要性を再認識するための取り組みが行われました。

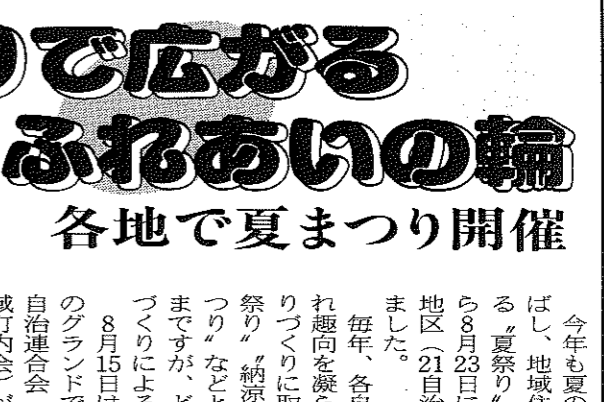
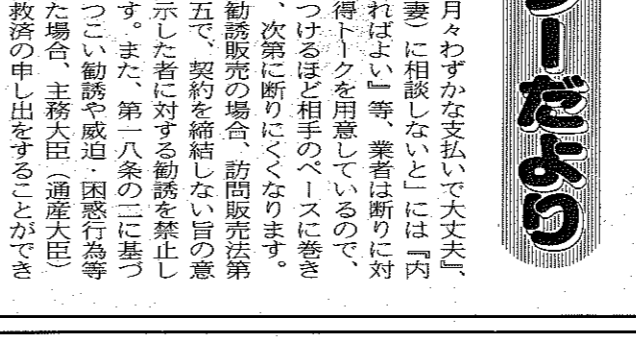

まつりで広がるふねあいの輪

各地で夏まつり開催
今年も夏の風を吹飛ばし、地域民の親睦を図る夏まつりが7月19日から8月23日にかけて市内17地区(21自治会)で行われました。

一時保護利用し

リフレッシュを
社会福祉法人八幡市福祉会では、市社会福祉協議会から委託を受けて、障害児者一時保護施設を運営している。



人権の大切さを

訴え街頭啓発
京都市人権啓発推進会議が8月6日、サティ八幡店前広場において、人権啓発街頭啓発を実施した。

お年寄りが歌や盆踊りを楽しむ

八幡まつり
八幡まつりでは、お年寄りが歌や盆踊りを楽しんでいました。

道路の意義や重要性を再認識

道路の意義や重要性を再認識
道路の意義や重要性を再認識するための取り組みが行われました。

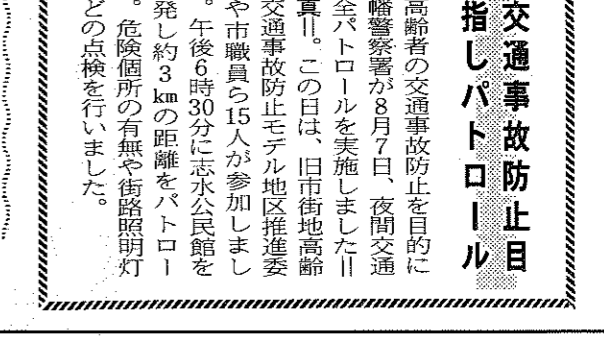

生活情報センター (Life Information Center) advertisement with contact info and service details.

迷惑電話の対処法 (Dealing with Annoying Calls) section with tips and contact info.

生活情報センター (Life Information Center) advertisement with contact info and service details.

生活情報センター (Life Information Center) advertisement with contact info and service details.

お知らせ版

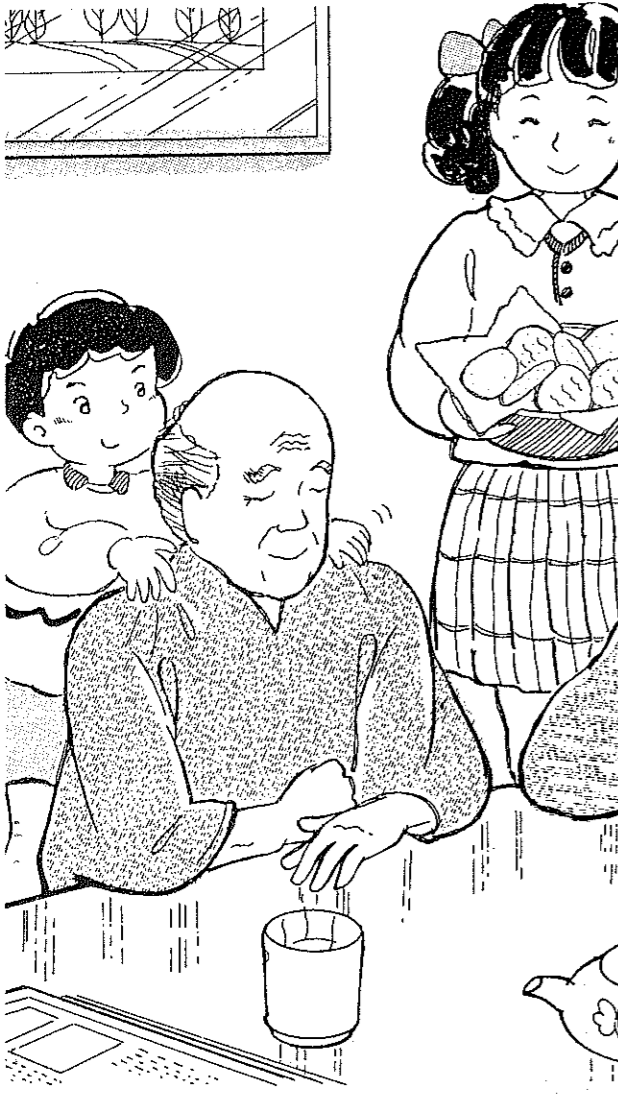

保健だより

市では、皆さんの健康管理に各種検診や予防接種を実施してまいります。乳幼児の健康や予防接種は、質問票または予防接種記録簿のうえ、母子健康手帳を保護者の人が持参してください。予防接種は冊子「予防接種と子どもの健康」をよくお読みください。お越しください。

乳幼児・児童

3カ月児健康診査
胎前・斜視・先天性の病状について医師が診察を行います。
5月31日までに生まれた乳児
健康診断は母子健康手帳にて、時間午後1時30分～2時30分までです。

3歳児健康診査
3歳6カ月児を対象に、身体測定・内科・歯科の診察、視力検査、発達面の相談を実施します。幼児期における最後の総合的な健康診査です。できるだけ、お子さんの状態のわかる方にお越しください。
29日(火) 午後1時～2時まで母子健康センター実施
30日(水) 午後1時～2時まで母子健康センター実施

3種混合合
ジフテリア・百日咳・破傷風三種混合予防接種を母子健康センターで実施します。時間は午後1時20分～2時20分までです。対象者は、接種日を基準とする生後3カ月以上90カ月未満のお子さんで、都合の良い日に会場までお越しください。
1期初回は3週間隔で3回接種してください。他の予防接種との間隔にもお気をください。
実施日：9月3日(水)・9月10日(木)・9月17日(木)・9月24日(木)

風しん予防接種
受診方法は、市約している市内医療機関で行う個別接種です。接種には市が発行する指示書が必要です。対象者は平成9年7月に生まれた幼児で、対象には10月に市から個別通知(指示書)の発行を行います。
平成9年6月30日までに生まれた幼児で、風しんの予防接種希望者は指示書を9月に発行します。下の段の申込み書に記入し、保健課へ申込みしてください。(ただし、7歳6カ月までは接種できません) ※対象者以外には指示書の発行をしません。(電話受付はしません)

育児健康相談
10カ月児を対象に計測、発達や育児の相談を実施します。生後10月間は運動やこころの発達面で大切な時期です。お父さんもお母さんもお越しください。

献血

11日(金)
午前10時～午後4時45分
城南衛生管理組合
午後1時30分～3時30分
八幡中央病院
肝臓疾患や病気で衰弱していない満16歳から65歳までの人。

弁護士相談

(予約制度を変更)

法律的な問題について、弁護士に直接相談していただきます。生活情報センター(☎983・8400)へ予約をしてください。相談は無料です。8月より相談日の1週間前から電話での予約受付をします

年金相談

8日(火)・22日(火)
午後1時～4時
文化センター2階第1会議室

あなたは、年金の受給資格がありますか? 65歳からでは遅すぎます。早めにお確かめください。

人権相談

14日(月)・21日(月)
午後1時～4時
文化センター2階第1会議室

不当な差別、いじめや体罰などの相談ごとはありませんか。法務大臣から委嘱された人権擁護委員が相談に応じます。

犬・猫の引取り

犬と猫は、あなたの家族の一員です。ご近所に迷惑をかけないように飼いましょう!!
7日(月)・14日(月)・21日(月)・28日(月)・10月5日(月)
午前8時30分～9時30分までに印鑑をもって市役所におつれください。環境保全課で受付。

成人・高齢者

子宮がん検診
市では30歳以上(申込日基準)の方を対象に、子宮がん検診(体がん検診)を実施します。子宮がんの初期にはほとんど自覚症状がなく、気がつかないままに進行することがあります。子宮がんは早期発見・早期治療すればほとんど治ります。検診を希望の方は、申込書に記入し、平成11年1月29日までに保健課へ郵送または持参してください。申し込みは、保健課へ郵送してください。申し込みの必要はありません。費用として800円(市民税非課税世帯・生活保護世帯・70歳以上の方は無料)徴収いたしますので受診時に医療機関にお支払いください。
※7月から来年2月までに1回しか受診できません。なお、「各種検診申込書」により申し込みされた方には、後日受診票をお送りしますので、今回申し込みは必要ありません。

胃がん検診
追加募集のお知らせ
市では、40歳以上平成10年10月26日現在の方を対象に、胃がん検診(検診車による間接撮影を行います)

老人健康相談
60歳以上の方を対象に、保健婦が健康に関する相談に応じますので、お気軽にお越しください。
24日(木) 午前9時30分～11時30分まで。八幡園で実施します。

窓口健康相談
寝たきり老人の看護、健康な日常生活のあり方など、健康に関する相談に保健婦が応じます。
17日(木) 午前9時30分～11時30分まで。母子健康センターで実施します。

マタニティスクール

パートII (歯科・栄養編)
2日(水)
受付 午後1時15分～
実施 午後1時30分～3時30分
母子健康センター
妊娠8カ月までの妊婦を対象に、歯科医師による診察と歯科保健の話、図書館職員による子育てと絵本についての話をします。
※母子手帳・歯ブラシ・手鏡を持参してください。

パートIII (生活・育児編)
22日(火)
受付 午後1時15分～
実施 午後1時30分～3時30分
母子健康センター
妊娠8カ月までの妊婦を対象に、保健婦が「妊娠中の栄養、分娩の準備、沐浴の仕方や生後3カ月までの生理について」指導します。お父さんもお母さんもお越しください。

成人・高齢者

胃がん検診
市では30歳以上(申込日基準)の方を対象に、子宮がん検診(体がん検診)を実施します。子宮がんの初期にはほとんど自覚症状がなく、気がつかないままに進行することがあります。子宮がんは早期発見・早期治療すればほとんど治ります。検診を希望の方は、申込書に記入し、平成11年1月29日までに保健課へ郵送または持参してください。申し込みは、保健課へ郵送してください。申し込みの必要はありません。費用として800円(市民税非課税世帯・生活保護世帯・70歳以上の方は無料)徴収いたしますので受診時に医療機関にお支払いください。
※7月から来年2月までに1回しか受診できません。なお、「各種検診申込書」により申し込みされた方には、後日受診票をお送りしますので、今回申し込みは必要ありません。

尿の収集

城南衛生管理組合 ☎631-5171

収集日	収集地域
1(火) 24(木)	清水井、式部谷、隅田口、山下、大芝、美濃山、男山指月、双栗(高杉住宅のみ)、川口(西扇・東扇) 浜上津屋(府道八幡木津線以東)
2(水) 25(金)	川口、上奈良、下奈良、二階堂、戸津、長町、樋ノ口、沢
3(木) 28(月)	月夜田、久保田、中ノ山、山田、一ノ坪、砂田、福緑谷、安居塚、男山吉井、男山松里、南山、とんぼ尻、内里新田、内里、枚方バイパス沿両側
4(金) 29(火)	里上津屋、浜上津屋(府道八幡木津線以西)、野尻、岩田橋本全域、科手、土井(京阪電車以北)
16(水) 17(木)	川口高原
22(火)	御馬所、城ノ内、葛蒲池、山本、今田、園内、西島、三本橋、馬場、双栗(高杉住宅を除く)、神原、沓田、三ノ甲、河原崎、五反田、平田、長田、石不動、軸、岸本、東林、松原、広門、檀松、女郎花、高畑、柿木垣内、小松、三反長(全域)、舞台、吉原、渡ル瀬、盛戸、土井(京阪電車以南)、高坊、大谷、山柴、平谷、千束、垣内山、吉野垣内、吉野、柴座、旦所、山路、森、森垣内、名残、源氏垣外

家庭内の食用廃油回収日程

設置している容器に必ず入れてください。

日時	回収場所
9日(水) 10時～12時	内里公会堂 3区公会堂 石清水1～21棟 男山1～21棟 男山雄徳
17日(木) 10時～12時	市役所庁舎東側入口 南ヶ丘隣保館 西山足立(藤本宅前) 八幡園内23番地 栗ヶ谷(昭和電気やわた寮前)
18日(金) 8時30分～10時	長町南(児童遊園西側) 長町北(長町北集会所前) 樋ノ口集会所

“資源ごみ”出し方のポイント

紙バックの場合(食品の入っていたもの)

- 洗って切りひらき
- 乾かしてから
- ひもで束ねて出す

※中がアルミ箔のもの是不燃ごみに!!

一ごみは1カ所にステーション方式にご協力を

環境事務所 ☎983-1111

自動車文庫の巡回

大雨など警報発令時は運休します

巡回地区(場所)	巡回日	時間
清水井(横須賀駐車場)	9・30	水 13:50～14:20
安居塚(きつつき公園北150m)	4・25	金 14:40～15:10
長町北(サンエイ化学機械内)	11	金 15:20～15:50
長町南(児童公園内)	16	水 16:10～16:40
樋ノ口(今井工作所前)	2	水 15:20～15:50
橋本栗ヶ谷(メロディーハイム希望ヶ丘前)	11	金 16:10～16:50
橋本塩釜(ローズ電化店前)	9・30	水 15:30～16:00
橋本東山本(橋本橋東側)	1・22	火 15:30～16:00
西山足立(橋本児童センター前)	4・25	金 15:30～16:00
川口(西扇・まつむし児童公園)	18	金 14:20～14:50
南ヶ丘保育園(南側)	2	水 14:00～14:30
南ヶ丘児童センター	16	水 14:40～15:10
岩田松原(巖達男氏宅前)	18	金 15:40～16:10
岩田岩ノ前(今村洋品店前)	1・22	火 16:20～16:50
上津屋里内(都々城市民センター)	11	金 14:30～15:00
上津屋浜内(御旅所)	16	水 15:20～15:50
上奈良奈良里(宮川商店駐車場)	18	金 15:00～15:30
二階堂(都教育集会所)	2	水 14:40～15:10
内里(有智郷市民センター)	1・22	火 14:30～15:00
内里(有智郷市民センター)	18	金 16:20～16:50
戸津(西戸津バス停)	4・25	金 16:20～16:50
美濃山出島(農協集荷場)	2	水 16:10～16:40
美濃山幸水(幸水集会所前)	4・25	金 14:00～14:30
美濃山御幸(美濃山グリーンタウン集会所)	9・30	水 16:20～16:50
男山笹谷(きつつき公園)	16	水 14:00～14:30
男山長沢(すみれ児童公園横)	9・30	水 14:30～15:20

図書館休館日

毎週月曜日 15日(火)・23日(水)・24日(木)

「児童書」
「ビート・キッズ」
風野潮/著 講談社
現代の小説 1998
三毛猫ホムズの暗闘
わたしの行進
それからの断崖
蘭の影
最後の霧
リミット
雪が降る
飛ぶまよい道
絵のまよい道
食い食い虫
隣家争論
空を飛ぶカバネ
ぼろぼろいこ
タイクエイク
さつぱん現カバネ
ぼろぼろいこ
タイクエイク
カイト・ウォータート
シルバールンズエ
コノ眼の上下
リチャード・ブレントン
最新世界各国要覧 9訂版
東京書籍編集部 編
文藝春秋 1998年 国土庁 編
日本文芸家協会 編

市民の本棚 新着図書紹介

「成人図書」
新刊が目白押し理由
古沢探一 森浩一70の疑問 森浩一
マリー・アントワネットの生涯 藤木とみ
情と理 後藤正晴 藤木とみ
大坂おんな自伝 藤木とみ
了もへのまなま 藤木とみ
クラ・イルカ大百科 水田博也
死の隣国 藤木とみ
お母さんの悩み相談室 リチャード・ローズ
さらば、ガク 藤田知江
みだれ髪、チョコレート 藤田知江
幽霊のようなたろい、ヘンチン 藤田知江
最新世界各国要覧 9訂版
東京書籍編集部 編
文藝春秋 1998年 国土庁 編
日本文芸家協会 編

平成10年度 子宮がん検診申込書 (保健予防課へ提出)

住所 八幡市 ☎ —

ふりがな (明治・大正・昭和)

氏名 年 月 日生 歳

世帯主 受付 年 月 日 No.

平成10年度 胃がん検診申込書 (保健予防課へ提出)

住所 八幡市 ☎ —

ふりがな (明治・大正・昭和)

氏名 年 月 日生 歳

世帯主 受付 年 月 日 No.

風しん(はしか) 予防接種申込書 (保健予防課へ提出)

氏名 年 月 日生

住所 八幡市 ☎ —

保護者 年 月 日生

9 SEPTEMBER

お知らせ版

Table with 7 columns (Date, Day, Events) for days 1 through 9. Includes events like health checkups, lectures, and sports activities.

Table with 7 columns (Date, Day, Events) for days 10 through 19. Includes events like support center activities, lectures, and health checkups.

◆…当日に申込みができます
◎…事前に申込みが必要です

Table with 7 columns (Date, Day, Events) for days 20 through 27. Includes events like sports events, lectures, and health checkups.

Table with 7 columns (Date, Day, Events) for days 28 through 5 (October). Includes events like support center activities, lectures, and health checkups.

市税の納付は口座振替で... 申込み... 口座振替はこんなに便利...

休日に病気になったときは... 休日応急診療所... 診療科目 内科・小児科・歯科

診療日は月・水・金(祝日は除く) 国民健康保険診療所... 診療科目 眼科・耳鼻咽喉科