

福祉問題や社会保険、年金、農地、道路、河川、建築、公審、交通問題などのほか、国や府、J.R.、N.T.T.、公団等の仕事に関する苦情や相談に総務庁から委嘱された行政相談員が相談に応じます。■日時 10月16日(金) 午前10時～午後4時 ■場所 八幡市民体育館



自主防災推進協など600人参加 市民防災訓練

災害への備え新たに

府南部を震源とするマグニチュード6.8、震度6.7の直下型地震が発生したとの想定で9月5日、馬場市民公園を会場に市民防災訓練が実施されました。自主防災推進協、自治連合会、消防団、婦人防火推進隊、防火推進連絡会、陸上自衛隊、八幡警察署、女性団体連絡協議会、市消防本部から約600人が参加。自治連合会による防災無観の通信訓練を皮切りに、テント設置訓練、炊き出し訓練、仮設トイレ設置訓練など、各訓練が次々と実施されました。

初期消火訓練では、毛布や濡したバスタオルを炎の上から鍋にかぶせて火を消す「油火炎」の消火訓練や、消火器による消火訓練を実施。身近に起こりやすい火災に、参加者も真剣そのものでした。

これらのほか、バケツリレーによる建物火災の消火訓練や、煙が充満したテントの中から避難する際の訓練なども行われました。

今回の訓練は、できる限り多くの市民の皆さんに参加してもらおうと、自治連合会や各団体の自主防災組織の市民の皆さんを主体として実施。参加された皆さんは、一人ひとりが防災の備えに力を入れていると、新たな決意を新たにしたようです。

なお、今回のような全体的な訓練以外にも、山手地区自主防災会が9月13日に訓練を実施されたほか、八幡東地区自治連合会でも11月に行われる予定になっています。



バケツリレーで燃え上がる家屋の消火をする自主防災組織の皆さん

松花堂周辺を歴史文化ゾーンに

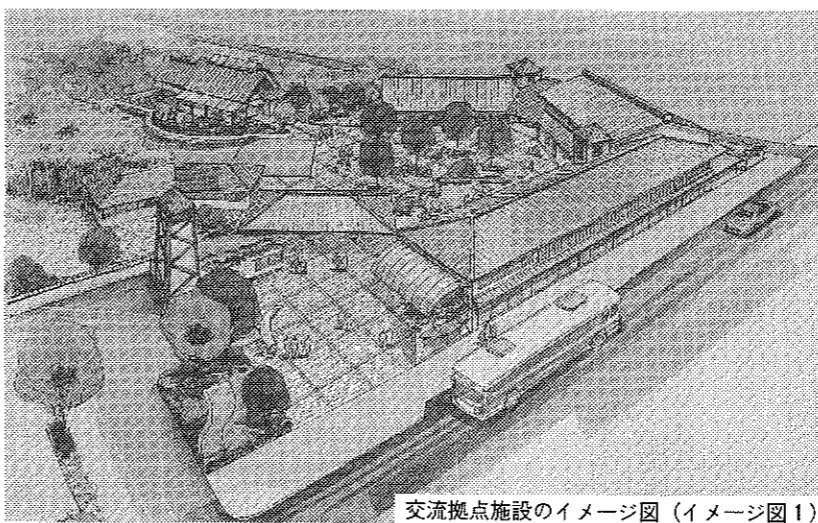

交流拠点施設のイメージ図(イメージ図1)

交流施設整備懇から提言

松花堂園に隣接して新たに建設予定している交流施設の機能など、同園周辺地域の整備について研究を進めていた、松花堂交流施設整備懇話会(委員:飯塚英雄、京都府立大学教授、委員11人)から、交流施設の配置や施設機能などについてまとめた提言が、このほど市に提出されました。

市では昨年、松花堂園に隣接して新たに建設予定している交流施設の機能などに、同園周辺地域の整備について研究を進めていた、松花堂交流施設整備懇話会(委員:飯塚英雄、京都府立大学教授、委員11人)から、交流施設の配置や施設機能などについてまとめた提言が、このほど市に提出されました。

市では昨年、松花堂園に隣接して新たに建設予定している交流施設の機能などに、同園周辺地域の整備について研究を進めていた、松花堂交流施設整備懇話会(委員:飯塚英雄、京都府立大学教授、委員11人)から、交流施設の配置や施設機能などについてまとめた提言が、このほど市に提出されました。

平成10年八幡市議第3回定例会(9月議会)が、9月10日から同28日までの会期で開かれました。今定例会には、一般会計と特別会計、水道事業会計の平成9年度決算10件、人事案等3件など、計25議案を市長から提出しました。

防犯推進条例など23件を提出 一般会計は3億2523万3千円を補正

補正予算は、一般会計に3億2523万3千円、老人医療特別会計に169万5千円、国民健康保険特別会計に380万6千円を追加。当初予算と合わせた補正後の各会計の総額を市長から提出しました。

予案3件、新規制定の条例案4件、条例の一部改正案3件のほか、一般会計と特別会計、水道事業会計の平成9年度決算10件、人事案等3件など、計25議案を市長から提出しました。

の歴史や文化、自然、名所行事などの情報を、パネルや映像を使って提供する情報センターのほか、染色や陶芸などができる工房、工房作品や特産品などを展示販売する売店やギャラリー、レストランなどの設置が必要とされています。

また、同園の回廊部分では、現在も開設されているお問ひ合わせ市役所地域活性化推進室(983-1111)が、この提言を参考に、市では今後、この提言を基礎にして、事業化するための検討を進めていくことにしています。また、懇話会には、管理や運営面などのソフト面の研究をすすめていくことになっています。

お問ひ合わせ市役所地域活性化推進室(983-1111)

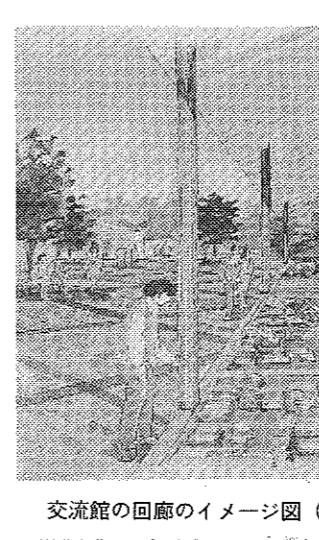

交流館の回廊のイメージ図(イメージ図2)

まち知会

文化財コース参加者募集

市では市民の皆さんに、ふるさと八幡をもっと知っていただくため、バスで市内を案内する「まち知会」を毎月1回開催しています。お気軽にご参加ください。

日時 11月8日(日)9時～16時(予定)

コース 市役所・石清水八幡宮(参道徒歩)・高良神社・航海記念塔・神慮寺・松花堂(昼食)・飛行神社・くがき寺・市役所

申込先 20人(定員になり次第締め切ります)ので、電話で市役所秘書広報課へお申し込みください。(075)983-1111

その他 昼食代等3430円必要です

住民票や印かん証明など ご利用ください 近くの地域窓口

市では、市民の皆さんの利便を図るため、駅前、都々城、有智、山手、橋本、の5カ所の地域窓口を設けて住民票などの交付を行っています。どうぞご利用ください。

【取扱業務】▽住民票の写し

新規に制定する条例関係では、防犯推進条例のほか、幼稚園と小学校等を活用した3施設の開校に向けて、▽福祉センター条例、生涯学習センター条例案、ふるさと学習条例案を提出しました。

また、八幡第一小学校と有都小学校にコンピュータ

佐藤名人杯争奪市民将棋大会

参加者募集

24日(土)午前10時 市民体育館内特設会場

募集対象 市民および市内の会社・学校に勤務・通学する方

募集定員 A級(有段者)・B級(1~4級)・C級(5級以下)各32人(定員になり次第締め切り)

参加費 1人500円

応募方法 往復ハガキに住所、氏名・年齢・電話番号・出場する級を書き、〒614-8500 八幡ふれあい祭実行委員会へ10月16日必着

その他 競技方法は各級とも平手トーナメント戦

佐藤名人と対局しよう

市民将棋大会と合わせ、佐藤名人による多面指導の指導対局が行われます。対象は小・中学生で定員は約20人。参加申し込みは当日会場受付。

八幡ふれあい祭り

10月24日(土) 10:00~16:00

10月25日(日) 11:00~13:30 特設ステージ

会場は市民スポーツ公園

みんなが集まりふれあう新たな出会い

10月24日と25日の2日間、市民スポーツ公園を会場に「八幡ふれあい祭り」が開催されます。みんなが集まりふれあう新たな出会い、が祭りのテーマ。創造性あふれる空間を演出するステージ発表や作品展示・即売店、金魚すくい大会、180店のフリーマーケット、ミニ四駆レースなど、楽しいイベントが盛りだくさんです。ご家族やお友達と一緒にぜひお越しください。なお会場へは、無料巡回バスをご利用ください。(バスの時刻やコースは、後日各家庭にお届けする八幡ふれあい祭りのパンフレットをご覧ください)

24日の主なイベント

- 佐藤名人杯争奪市民将棋大会
- 佐藤名人による多面指導の指導対局
- 金魚すくい大会(全国金魚すくい選手権大会公式ルール)
- ふるさと「カーニバル」
- 生涯スポーツフェスタ
- フリーマーケットやわたり
- 3分間体力診断

25日の主なイベント

- ドラえもん(ぬいぐるみ人形劇)
- ミニ四駆フリー走行会
- 消防本部設置30周年記念事業他
- ふあふあ「カーニバル」
- 平安騎馬隊の演技と子ども乗馬体験
- 生涯スポーツフェスタ

このほかにも楽しいイベントや展示即売店・食べ物店などが多数出店されます。詳しくは後日お届けする八幡ふれあい祭りのパンフレットをご覧ください。

八幡ふれあい祭り実行委員会(秘書広報課内) ☎983-1111

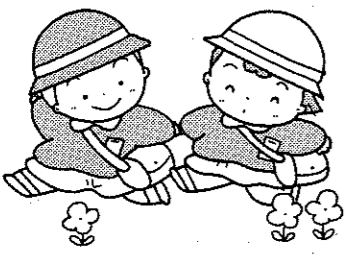

平成11年度 保育園・幼稚園の入園児を募集

〈保育園一覧表〉

区分	保育園名	定員	所在地	電話番号	通常保育時間	
					平日	土曜日
生後57日目から	南ヶ丘	120	八幡小松33	981-3125	8:30~16:30	~12:30
	南ヶ丘第二	180	八幡三反長10	982-3330	8:30~16:30	~12:30
	みその	150	八幡園内92-1	981-8101	8:30~16:30	~12:30
	山鳩	220	男山金振14-1	981-0982	8:30~16:30	~12:30
	男山	200	男山石城6-1	982-0701	8:00~16:00	~13:00
生後6ヶ月以上	ぶどうの木	120	男山美桜6-5	982-9013	8:30~16:30	~12:30
	みやこ	60	下奈良今里17	981-2511	8:30~16:30	~12:30
	くすのき	120	八幡吉野垣内3-1	983-1200	8:30~16:30	~12:30
	わかたけ	120	男山笹谷6-1	983-1313	8:30~16:30	~12:30
	西遊寺	90	橋本中ノ町45	981-4837	8:00~16:00	~12:30
生後9ヶ月以上	八幡	60	八幡清水井75	981-7491	8:00~16:00	~13:00
	有都	45	内里北ノ口22	981-0873	8:30~16:30	~12:30

■早延長保育時間は園によって異なります。最長、平日は午前7時~午後7時、土曜日は午後4時30分まで

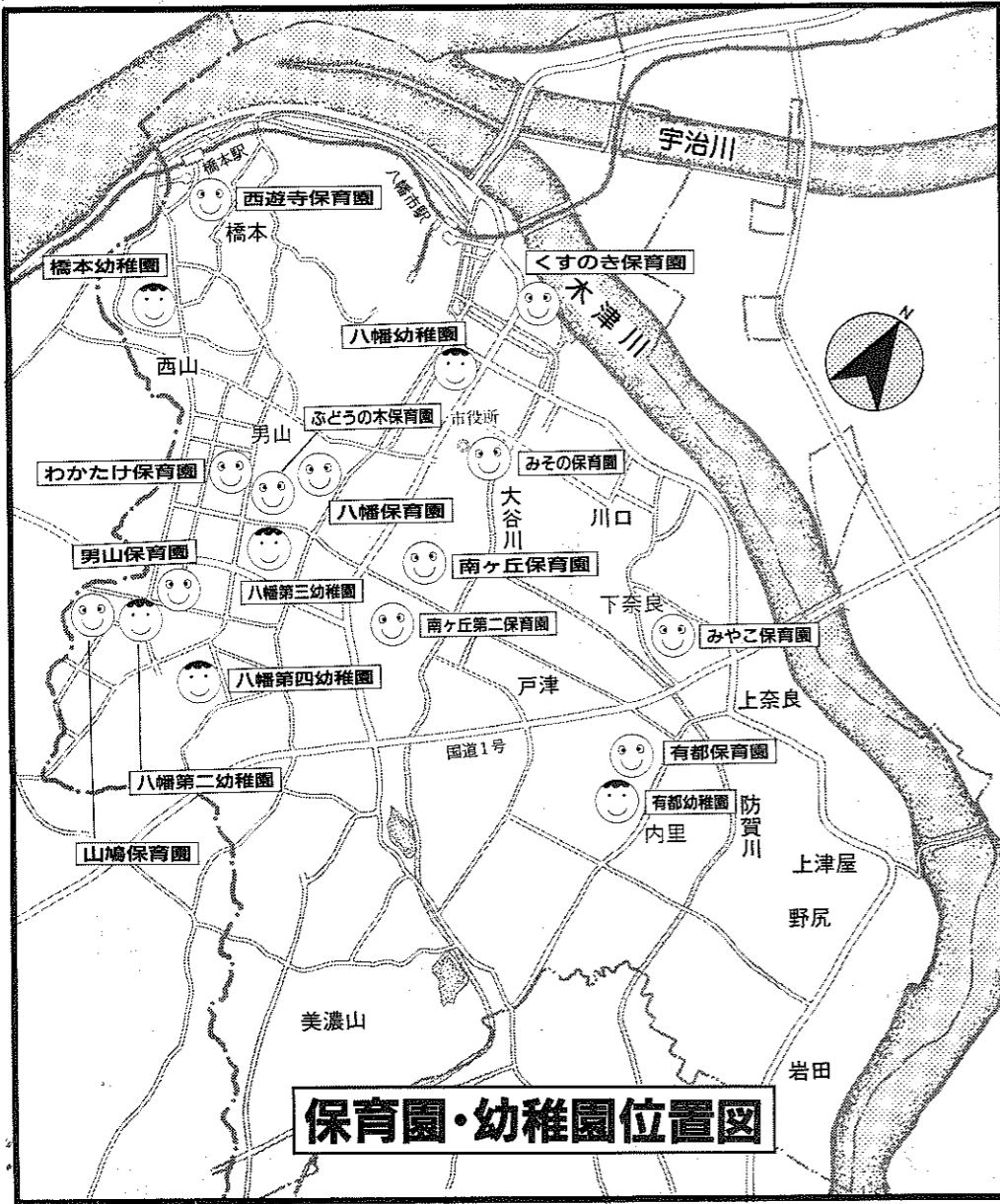

保育園・幼稚園位置図

保育園

受付期間 10/26(月)~11/2(月)

募集の対象

募集する保育園は、その家庭が次のいずれかに該当する場合に限られます。
 ※保護者が乳幼児の保育ができる方の場合には対象外となります。
 また、入園できる年齢は、保育園によって異なりますので、左表を参照ください。

- ① 家庭外労働
- ② 病気の看護等
- ③ 乳幼児の保護者が、長期の病人や心身に障害のある人について、常に母親または父親の看護を必要とする場合
- ④ 家庭内労働
- ⑤ 病気の看護等
- ⑥ 乳幼児の保護者が、長期の病人や心身に障害のある人について、常に母親または父親の看護を必要とする場合
- ⑦ 家庭内労働

募集する園

入園児を募集するのは、市立保育園7園と私立保育園5園の計12園です。

受付の期間

受付期間は、10月26日(月)から11月2日(月)まで(土、日除く)です。申込手続きは、児童福祉課(市役所2階)で受付を行います。また、市立保育園希望者は、各市立保育園

〈保育料徴収基準額表〉

階層	定義	0歳児	1・2歳児	3歳児	4・5歳児
A	生活保護世帯	0	0	0	0
B	市民税非課税世帯	0	0	0	0
C	1 市民税均等割のみ	7,000		5,200	
	2 市民税所得割千円未満	8,000		5,800	
	3 千円以上5千円未満	9,000		6,800	
	4 5千円以上	10,000		7,800	
	5 (所得税)3千円未満	11,600		9,000	
D	1 1万円~2万円	13,000		10,200	
	2 2万円~3万円	14,600		11,400	
	3 3万円~4万円	16,000		12,600	
	4 4万円~5万円	17,600		13,800	
	5 5万円~6万円	19,000		15,000	
	6 6万円~7万円	20,600		16,200	
	7 7万円~8万円	22,000		17,600	
	8 8万円~9万円	23,600		18,800	
	9 9万円~10万円	25,000		20,400	20,200
	10 10万円~11万円	26,600		21,600	21,600
E	11 11万円~12万円	28,000	29,600	23,400	
	12 12万円~13万円	29,600	31,000	24,600	
	13 13万円~14万円	31,000	32,200	25,800	
	14 14万円~15万円	32,600	33,600	27,000	
	15 15万円~18万円	34,000	35,000	28,200	
	16 18万円~21万円	35,600	36,800	29,400	
	17 21万円~24万円	37,400	38,200	30,600	
	18 24万円~27万円	39,000	39,800	31,800	
	19 27万円~30万円	40,600	41,200	33,000	
	20 30万円~35万円	42,000	42,600	34,200	
	21 35万円~45万円	43,600	44,000	35,400	
	22 45万円~60万円	45,000	45,800	36,600	
	23 60万円以上	46,600	47,000	37,800	

私立出張受付

私立保育園の入園受付は、児童福祉課(市役所2階)のほか、下表の日程で「出張受付」を行っています。◆問い合わせ 児童福祉課(☎983・1111)へ

月日	場所	受付時間
10/26	八幡保育園	15:30~18:00
10/27	西遊寺保育園	16:00~18:45
10/28	山鳩保育園	16:00~19:00
10/29	男山保育園	16:00~19:00
10/30	ぶどうの木保育園	16:00~19:00

〈延長保育料〉

上記徴収基準額表による階層	延長保育料
A及びB	0円
C 1からC 4まで	1600円
D 1からD 10まで	2000円
D 11以上	2500円

■延長保育料は、午後6時以降必要です

幼稚園

受付期間 10/12(月)~10/16(金)

募集の対象

募集する幼稚園は、平成7年4月2日から平成8年4月1日までに生まれた3歳児、平成6年4月2日から平成7年4月1日までに生まれた4歳児、平成5年4月2日から平成6年4月1日までに生まれた5歳児です。

〈幼稚園一覧表〉

園名	所在地	電話番号
八幡幼稚園	八幡菖蒲池12	981-0180
八幡第二幼稚園	男山金振9	981-6950
八幡第三幼稚園	男山美桜17	982-8566
八幡第四幼稚園	男山松里1	982-2447
橋本幼稚園	橋本中ノ池尻15	982-0607
有都幼稚園	内里北ノ口7	981-0873

募集の人員

3歳児の募集は、220人です。4歳児の募集は、200人です。5歳児の募集は、150人です。

願書の配布

10月5日(月)から9日(金)まで各幼稚園で配布します。

受付の期間

受付期間は、10月12日(月)から16日(金)までです。

保育園は児童福祉課 幼稚園は学校教育課

お問い合わせください ☎983・1111へ

介護保険制度 Q&A

(4)

介護保険準備室 ☎983-1111

介護保険では、どのようなサービスが受けられますか？

- 1 訪問介護
ホームヘルパーの派遣による入浴、排泄、食事などの介護サービスや調理、洗濯、掃除などの家事援助サービスがあります。
- 2 訪問入浴
特殊浴槽を持つ自宅を訪問し、入浴サービスを提供します。
- 3 訪問看護
医師の指示に基づき看護師が自宅を訪問して行うサービスです。内容は床ずれの処置や療養の世話などです。
- 4 訪問リハビリテーション
訪問看護と同じように、心身の機能を維持回復させ、日常生活での自立を助けるために行われるリハビリテーションです。
- 5 居宅療養管理指導
病院、診療所などの医師、歯科医師、薬剤師、管理栄養士などがこまめに訪問するサービスで、定期的な療養上の管理・指導を行います。
- 6 日帰り介護
老人デイサービスセンターに通所していただき、入浴や食事、相談、助言、機能回復訓練などを行います。一般にデイサービスと呼ばれているものです。
- 7 日帰りリハビリテーション
老人保健施設、病院、診療所などに通って、日常生活の自立を助けるためのリハビリテーションです。一般にデイケアと呼ばれているものです。
- 8 短期入所生活介護
特別養護老人ホーム等の福祉施設に短期間だけ入所していただき、入浴、排泄、食事等の介護や日常生活の世話、機能訓練などのサービスを提供するものです。一般にショートステイと呼ばれています。
- 9 短期入所療養介護
老人保健施設などに短期間入所していただき、看護や医療的な管理のもとに行われる介護サービスや必要な医療や日常生活のサービスを提供するものです。これもショートステイと呼ばれています。
- 10 痴呆対応型共同生活介護
痴呆に該当する高齢者の方に共同生活の場を提供し、入浴、排泄、食事などの介護、日常生活上の世話や機能訓練などのサービスを行うものです。一般にグループホームと呼ばれています。その他のサービスについては、次号でお知らせします。

市営駐車場が新しくなって10月1日オープン

24時間営業 1時間100円

長時間と夜間の割引もあります

市営駐車場では、10月1日から24時間営業を始めています。料金も時間制料金としたほか、長時間割引や夜間割引料金も設けています。どうぞご利用ください。

【利用料金】
1時間まで(土)に100円(普通自動車及び軽自動車)
※バスの利用は予約制です

長時間割引
6時間以上利用は6時間を越える部分について2時間まで(土)に100円
夜間割引
午後6時から翌午前6時の間に入场された場合2時間まで(土)に100円

お問い合わせ(予約) 商工観光課 ☎983-1111

生涯学習フェスティバル

講演会
今、こどもたちは
講師 江川裕子(フリージャーナリスト)
11月1日(日)午後1時~2時30分

● 日本酒の歴史と文化
講師 栗山秀さん(月桂酒造株式会社社長)
11月3日(火)午後3時~4時30分

● 子ども映画会
● ジャングル大帝
11月8日(日)午前10時30分
11月11日(水)午後2時

● 家族の絆映画会 ※要整理券
● 黄落
11月3日(火)午前10時30分
11月11日(水)午後2時

会場はいずれも男山文化ホールです
お問い合わせ 生涯学習推進係 ☎983-6002

第20回 障害者スポーツ大会

10月18日(日) 9:30~14:30
市民体育館(市民スポーツ公園内)

市では、障害者間の交流や健康増進のふれあいを進めるため、第20回八幡市障害者スポーツ大会を開催します。一般参加もできますので、お気軽にお越しください。参加される方は上靴をご用意ください。なお、バス及びリフトカーに乗り希望の方は、10月5日から9日までに地域福祉課(☎983・1111)へご連絡ください。

公園施設事業団主催の「障害者のためのスポーツを楽しむ日」も同時に開催

桂米朝一口会

文化センター開館15周年記念事業

10月24日(土)
午後6時30分開演
文化センター大ホール

出演 桂米朝、桂南、桂歌、桂文、桂我

入場料(全席指定)
●前売 2500円
●当日 3000円

お問い合わせ 文化センター ☎971-2111

弁護士相談(予約制)	6日(木)・20日(火) 13:30~16:00 生活情報センター 27日(火) 13:30~16:00 市役所1階会議室3 ※予約は相談日の前週の火曜日午前9時から電話で受け付けます
人権相談	12日(木)・26日(木) 13:00~16:00 文化センター2階会議室1
年金相談	13日(木)・27日(火) 13:00~16:00 文化センター2階会議室1
家庭児童相談出張相談	5日(木) 13:00~16:00 橋本公民館 13日(木)・22日(木) 10:00~15:00 男山公民館2階第1会議室 ※市役所1階では毎日行っています
老人健康相談	22日(木) 9:30~11:30 八寿園
精神者相談	19日(火) 13:00~15:00 竹園児童センター
行政相談	10日(木)・25日(金) 13:00~16:00 市役所1階会議室3
福祉相談	毎日(随時) 10:00~16:00 市福祉会館(専用電話983・2000)
子育て相談	毎日(随時) 9:00~16:00 子育て支援センター(電話983・8747)

10月

相談コーナー

文化センター開館15周年記念事業



レニングラード 国立歌劇場管弦楽団

11月29日(日) 開演午後3時
文化センター大ホール
◆日時 11月29日(日) 開演午後3時
◆場所 文化センター大ホール
◆入場料 全席指定 前売4000円 当日4500円

※宝くじの助成で通常料金の約半額です
◆指揮者 アンドレイ・アハハノフ
◆問い合わせ 文化センター(☎971・2111)

平成10年 住宅土地統計調査

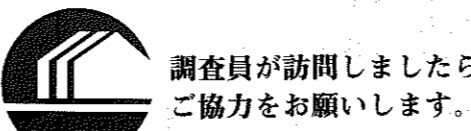

◆調査の目的 住宅・土地及び世帯の居住状況の実態を把握し、その現状と推移を全国及び地域別に明らかにすることが目的です。

◆調査の期日 平成10年10月1日を調査期日として行われます。

◆調査の対象 平成7年国勢調査の調査区の中から、総務庁長官が指定した調査区の住宅と世帯を対象として行われます。

◆調査の結果 調査結果は、報告書に取りまとめられた上で、皆さんの住生活関係の計画や施策の基礎資料として利用されることになっています。

◆問い合わせ 企画政策室(☎983・1111)



浮世絵曼陀羅

◆日時 10月25日(日) 午後2時開演
◆場所 男山文化ホール
◆入場料 前売1500円 当日1800円
◆演奏曲 「江戸百景」・「夢遊」・「2000年光の星」

◆問い合わせ 男山文化ホール(☎983・6002)

Tribute to ベニーグッドマン

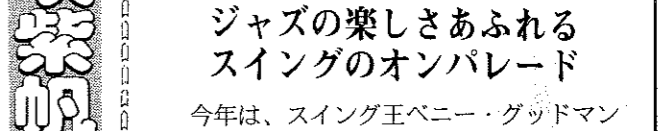

◆日時 10月25日(日) 開演午後3時
◆場所 文化センター大ホール
◆入場料 S席6500円 A席5500円

◆主催 京都新聞社、KBS京都、京都音響
◆共催 (財)やわた市民文化事業団

◆問い合わせ 文化センター ☎971・2111

あなたも一言

八幡長町 新井 琴美、高浩。
なしか好きですね。みずみずしくて、少し固めで食感がシャリッとしたものがいいですね。この秋にはやっぱり松茸を食べたいですね。

川口西扇 杉澤 貴、美智子。
揚げたて、炊いてよし、炒めてよし、漬けてもよしの秋ナスが好きですね。この秋は、陸揚げされたばかりのサンマを食べたいですね。

八幡大谷 森口 由美、友希、尚樹。
間もブドウ狩りに行って来たばかりです。他にも好きなものはありますが、旬のものを旬に食べたいですね。

八幡城ノ内 大森 昭和。
イチジクが好きですね。今は雨が少なくて小粒なんです。その分甘いのが多いですよ。夫婦で、健康にいいものを食べていきたいですね。

男山香呂 上方 勝則、彩奈、優貴。
かたい歯ごたえのあるふゆ柿が好きですね。この秋に奈良の天川村に行って柿のジャムや新鮮な川魚を食べたいですね。

生涯学習フェスティバルイベント

草原の風 ふれあいコンサート

◆日時 10月28日(水) 午後6時30分~8時
◆場所 男山文化ホール
◆入場料 5000円(小学生以下1000円)

◆楽器 馬頭琴、モンゴリウクレレ、モンゴリ民謡

◆お問い合わせ 男山文化センター(☎983・6002)

大極楽教室の参加者を募集

◆日時 10月21日(日) 午後7時~9時
◆場所 中央小学校体育館
◆参加費 1人500円
◆定員 30人

◆お問い合わせ 同連合会(☎981・0338)

空手道演武大会

◆日時 10月29日(木) 午後10時~12時
◆場所 山鹿公民館

◆お問い合わせ 同連合会(☎981・3304)

フレッシュボディ 講習会開催

◆日時 10月13日(月) 午後7時~9時
◆場所 山鹿公民館

◆お問い合わせ 同連合会(☎981・3304)

今月のテーマは...

秋の味覚

八幡長町 新井 琴美、高浩
なしか好きですね。みずみずしくて、少し固めで食感がシャリッとしたものがいいですね。この秋にはやっぱり松茸を食べたいですね。

川口西扇 杉澤 貴、美智子
揚げたて、炊いてよし、炒めてよし、漬けてもよしの秋ナスが好きですね。この秋は、陸揚げされたばかりのサンマを食べたいですね。

八幡大谷 森口 由美、友希、尚樹
間もブドウ狩りに行って来たばかりです。他にも好きなものはありますが、旬のものを旬に食べたいですね。

八幡城ノ内 大森 昭和
イチジクが好きですね。今は雨が少なくて小粒なんです。その分甘いのが多いですよ。夫婦で、健康にいいものを食べていきたいですね。

男山香呂 上方 勝則、彩奈、優貴
かたい歯ごたえのあるふゆ柿が好きですね。この秋に奈良の天川村に行って柿のジャムや新鮮な川魚を食べたいですね。

後援コーナー

◆日時 11月6日(金) 午後8時~午後5時
◆場所 日野公民館
◆参加費 2000円(小学生以下1000円)

◆お問い合わせ 同連合会(☎981・3304)

フリーマーケット

◆日時 11月13日(金) 午後10時~12時
◆場所 山鹿公民館

◆お問い合わせ 同連合会(☎981・3304)

ガーデニング講習会

◆日時 11月8日(日) 午前9時~12時
◆場所 男山公民館

◆お問い合わせ 同連合会(☎981・3304)

NHK ベストオブベスト公開収録

◆日時 11月14日(土) 午後3時~5時
◆場所 文化センター大ホール

◆お問い合わせ 同連合会(☎981・3304)

大腸がん検診

市では、急増している大腸がんの検診を40歳以上の市民を対象に実施しています。

◆検診日時 10月23日(金) 10時~12時
◆検診場所 文化センター1階

◆お問い合わせ 保健予防課 ☎983-1111

高齢者入院諸経費助成金

市では、平成10年4月1日から病院等に入院した高齢者または家族の経済的負担の軽減を図るため、入院諸経費助成金を支給します。

◆対象者 ①75歳以上で、市内に6ヵ月以上在住し、70歳以上であること②本人または同居の配偶者、2等以上の直系血族が市民権を有すること

◆助成額 1万円(支給は1人1回)

◆お問い合わせ 高齢福祉課 ☎983-1111

母子家庭世帯を対象に 半日人間ドック

京都府では、母子家庭の母親や専業主婦の方を対象に、「無料」で半日人間ドック(検診)を実施します。

◆対象者 府内在住者で65歳未満の母子家庭の母親および専業主婦(専業主婦にあっては国保加入の被保険者)

◆期間(受診日) 平成11年1月から5月のうち土・日

◆お問い合わせ 児童福祉課 ☎983-1111

国民年金(第3号被保険者)の手続

サラリーマンの奥さん(第3号被保険者)の届け出が必要かどうか

厚生年金保険と共済組合の加入者の被扶養配偶者(いわゆるサラリーマンの奥さん)で、20歳以上60歳未満の方は、国民年金第3号被保険者になります。

この第3号被保険者は、本人やご主人に左表の該当がある場合、その都度、届出が必要で、第3号被保険者の保険料は、制度全体で負担しますので、本人は納付する必要がありません。しかし、届出が遅れたり、おこたったりすると将来、年金が受けられない場合があります。

◆届出が必要かどうか

◆届出が必要でない場合

◆届出が必要である場合

◆お問い合わせ 国保年金課 ☎983-1111



1998年 (平成10年)

お知らせ版

八幡市役所 千614-8501 八幡圏内75 電075 (983) 1111 編集 企画政策部秘書広報課 1面

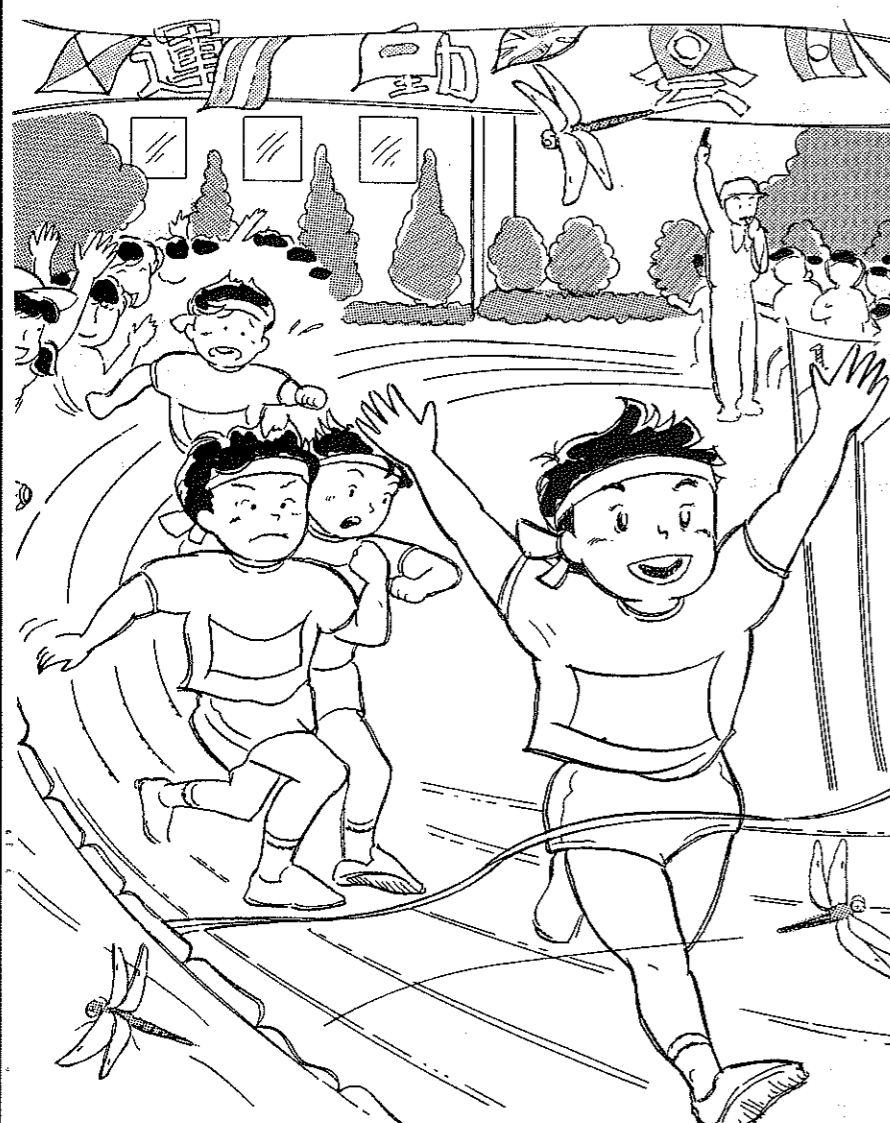

保健だより

乳幼児・児童

3カ月児健康診査

股関節脱臼、心臓疾患、首のすわり状態、斜視及び先天性の病気について医師が診察を行います。

▼2日(金) 平成10年6月1日から6月20日までに生まれた乳児

▼23日(金) 平成10年6月21日から7月10日までに生まれた乳児

いずれも健康診査は母子健康センターにて、時間午後1時30分～2時30分までです。

1歳6カ月児健康診査

身体計測、歯牙指導、内科、歯科の診察、保健婦による保健指導、栄養士による栄養相談を行います。

※1歳6カ月児健康診査と歯科健康診査を同時に行いますので、歯ブラシをお持ちください。

▼13日(火) 平成9年4月1日から4月20日までに生まれた乳児

3歳児健康診査

3歳6カ月児を対象に、身体測定、内科、歯科の診察、視力検査、発達面の相談を実施します。幼児期における最新の総合的な健康診査です。

できるだけ、お父さん・お母さんのわかる方として、午後1時30分～2時30分までです。

▼26日(火) 平成9年4月1日から4月20日までに生まれた乳児

▼27日(火) 平成9年4月21日から4月30日までに生まれた乳児

健康診査は、午後1時30分～2時30分までです。

3歳児健康診査

3歳6カ月児を対象に、身体測定、内科、歯科の診察、視力検査、発達面の相談を実施します。幼児期における最新の総合的な健康診査です。

できるだけ、お父さん・お母さんのわかる方として、午後1時30分～2時30分までです。

▼26日(火) 平成9年4月1日から4月20日までに生まれた乳児

▼27日(火) 平成9年4月21日から4月30日までに生まれた乳児

健康診査は、午後1時30分～2時30分までです。

三種混合

シニアア・百日咳・破傷風三種混合予防接種を母子健康センターで実施します。時間は午後1時20分～2時20分までです。

対象者は、接種日基準とする生後3カ月以上90カ月未満のお子さんで、都合のいい日にちを選んで会場までお越しください。

1期初回は3～8週間隔で3回接種してください。他の予防接種との間隔にもご注意ください。

▼10月22日(木) 10月15日(木)

風しん予防接種

受診方法は、市に契約している市内医療機関で、個別接種です。接種には市の発行する指示書が必要です。

▼対象者は平成9年9月生まれ以降の幼児で、対象者は10月頃に個人通知(指示書の発行)をします。

※対象者以外に指示書の発行をしません。

育児健康相談

10カ月児を対象に計測、発達や育児の相談を実施します。生後10カ月以降は予約制です。

マタニティスクール

パートI (医学・栄養編)

1日(木) 午後1時15分～1時30分
実施 午後1時30分～3時30分
母子健康センター

妊娠8カ月までの妊婦を対象に、産婦人科医師による妊娠中の生理・分娩、栄養士による妊娠中の栄養についての講習会を開催します。都合がつかましたらお父さんもお母さんぜひ参加してください。

基本健康診査を実施

職場で検診を受けられない人が対象

老人健康法にむき、満40歳(申込日基準)以上の方で、職場等で検診を受けられない人を対象に、生活習慣病予防の一環として基本健康診査(血圧測定、検尿・肝機能、貧血・血糖検査等)を実施します。

健康診査は、市内の指定医療機関で行います。受診を希望する人は、12月28日(月)までに下記の申込書に記入し、保健予防課へ郵送または持参してください。受診は、1年1回です。電話での受付はしません。

健康診査は、市内の指定医療機関で行います。受診を希望する人は、12月28日(月)までに下記の申込書に記入し、保健予防課へ郵送または持参してください。受診は、1年1回です。電話での受付はしません。

骨粗しょう症健診

平成10年度

市では、平成10年度の骨粗しょう症健診を実施します。骨粗しょう症は、食生活や運動不足による生活習慣の改善に役立てて予防が可能です。健診を受けて生活習慣の改善に役立てて予防が可能です。

▼対象者 18歳以上の女性

▼10月1日現在、前回の健診から1年以上経過している人

▼定員 245人(先着順)

▼検査方法 超音波による骨密度測定

かたの骨の骨密度測定

▼場所 母子健康センター

▼期日 10月14日(水)～22日(木)の7日間(11月と12月にも募集します)

▼申込み 問い合わせ、本紙下の申込書に必要事項を記入し、10月5日から8日まで母子健康センター(千614-8501)へ郵送してください。

▼郵送の場合、10月4日以前に届いたものは無効になりますのでご注意ください

すくすく教室

ぜひお父さんも参加してください

生後10～11カ月頃の乳児をもつお父さんやお母さんに、子どもの発達と食生活についての講演を行います。■申込み 10月5日から12日までに保健予防課(983-1111)に電話で予約をしてください。

とき 10月13日(火) 午前10時～12時

ところ 男山公民館

アトピー教室

お母さん、ひとりで悩まないで交流しませんか

市では、アトピー性皮膚炎の基礎知識と日常生活についての話や、アトピーにやさしいおやつづくりと交流会を行います。

◆定員 20人(先着順)

◆申込み・問い合わせ 10月1日から9日までの間に、保健予防課(983-1111)へ

回	日時	場所	内容
1	10月21日(水) 13:30～15:30	母子健康センター2F	「アトピーと上手につきあうために」 講師市保健婦 交流会
2	10月28日(水) 13:30～15:30	文化センター3F和室	「アトピーにやさしいおやつづくり」 講師市栄養士 交流会

子宮がん検診

市では、30歳以上(申込日基準)の方を対象に、子宮がん検診(体が検診台)を実施します。子宮がんの初期にはほとんど自覚症状がなく、気づかない間に進行していることが多いため、子宮がんは早期発見・早期治療すればほとんど治ります。

検査を希望の方は、申込書に記入し、平成11年1月29日までに保健予防課へ郵送または持参してください。申し込みの際は、必要事項を記入し、電話での受付はしません。

▼15日(木) 午前9時30分～11時30分まで母子健康センターで実施します。

老人健康相談

60歳以上の方を対象に、保健婦が健康に関する相談に応じますので、お気軽にお越しください。

▼22日(木) 午前9時30分から11時30分まで、八幡圏内各センターで実施します。

窓口健康相談

寝たきり老人の看護、健康な日常生活のあり方など、健康に関する相談に保健婦が応じます。

▼15日(木) 午前9時30分～11時30分まで母子健康センターで実施します。

尿の収集

城南衛生管理組合 631-5171

収集日	収集地域
8(水) 29(木) 30(金)	橋本全域、科手、土井(京阪電車以北)
9(木)	川口高原
14(水)	御馬所、城ノ内、葛蒲池、山本、今田、園内、西島、三本橋、馬場、双栗(高杉住宅を除く)、神原、香田、三ノ甲、河原崎、五反田、平田、長田、石不動、軸、岸本、東林、松原、広門、植松、女郎花、高畑、柿木垣内、小松、三反長(全域)、舞台、吉原、渡ル瀬、盛戸、土井(京阪電車以南)、高坊、大谷、山梨、平谷、千束、垣内山、吉野垣内、吉野、柴屋、豆所、山路、森、森垣内、名残、源氏垣外
15(木)	清水井、式部谷、隅田口、山下、大芝、美濃山、男山指月、双栗(高杉住宅のみ) 川口(西原・東原) 浜上津屋(府道八幡木津線以東)
16(金)	川口、上奈良、下奈良、二階堂、戸津、長町、樋ノ口、沢
19(月)	月夜田、久保田、中ノ山、山田、一ノ坪、砂田、福祿谷、安居塚、男山吉井、男山松里、南山、とんぼ尻、内里新田、内里、枚方バイパス沿両側
20(火)	里上津屋、浜上津屋(府道八幡木津線以西)、野尻、岩田

資源ごみ出し方のポイント

…ペットボトルの場合… (飲料用、しょうゆ等) このマークのついているものだけ出ししましょう

◆資源ごみは、ゴミや他の品目が混ざるとリサイクルできません。ビニール袋に入れず、ここに指定のコンテナに入れてください。

1 キャップや栓をはずす
キャップは不燃ごみへ(ラベルや、はずれにくい中ふたは、そのままでもかまいません)

2 中身を出して中をすすぐ
※食用油、洗剤容器は不燃ごみへ

ごみは収集日の朝8時までに決められた場所に出してください

環境事務所 983-1111

自動車文庫の巡回

大雨など警報発令時は運休します

巡回地区(場所)	巡回日	時間
清水井(横須賀駐車場)	21	水 13:50～14:20
安居塚(きつつき公園北150m)	16	金 14:40～15:10
長町北(シンエイ化学機械内)	2・23	金 15:20～15:50
長町南(児童公園内)	7・28	水 16:10～16:40
樋ノ口(今井工作所前)	14	水 15:20～15:50
橋本ヶ谷(メロディーホーム希望ヶ丘前)	2・23	金 16:10～16:50
橋本塩釜(ローズ電化店前)	21	水 15:30～16:00
橋本東山本(橋本橋東側)	13	火 15:30～16:00
西山足立(橋本児童センター前)	16	金 15:30～16:00
川口(西原・まつむし児童公園)	9・30	金 14:20～14:50
南ヶ丘保育園(南側)	14	水 14:00～14:30
南ヶ丘児童センター	7・28	水 14:40～15:10
岩田松原(興達男氏宅前)	9・30	金 15:40～16:10
岩田岩ノ前(今村洋品店前)	13	火 16:20～16:50
上津屋浜内(御旅所)	7・28	水 15:20～15:50
上奈良奈良里(宮川商店駐車場)	9・30	金 15:00～15:30
二階堂(都教育集会所)	14	水 14:40～15:10
内里(有智郷市民センター)	13	火 14:30～15:00
内里(有智郷市民センター)	9・30	金 16:20～16:50
戸津(西戸津バス停)	16	金 16:20～16:50
美濃山出島(農協集荷場)	14	水 16:10～16:40
美濃山幸水(幸水集会所前)	16	金 14:00～14:30
美濃山御幸(美濃山グリーンタウン集会所)	21	水 16:20～16:50
男山笹谷(さつき公園)	7・28	水 14:00～14:30
男山長沢(すみれ児童公園横)	21	水 14:30～15:20

図書館休館日

毎週月曜日 10日(土)・29日(木)

児童図書

「わーい、ほくが先生だ」 エドワード・マーシャール/文 あんどうのりこ/訳 偕成社

「大きくなったらなにになる？」 きみなでブックスタは「先生、らくちんだもん」だって。ほんとかな? ある日先生が用事で行かなくなりました。フオックスはその代わりをするつもりになりました。すると、クラスのみなさんはすきかっつと大さわぎ。先生ってほんとにらくちん?

成人図書

渾身の力に燃える 赤川次郎

見知らぬ妻へ 浅田次郎

燃える地の果てに 渡辺 雅名

定本 岳物語 真保裕一

トライアル 津村節子

司法競争 中嶋博行

海軍ホテルフル ラン 村上龍

殺人劇場 森村誠一

上手な老い方 草野の巻

サラシ織物/編 安西水丸

ほのいつ見た部屋 日本人 永六輔

もともつかり 梶島洋子

林檎を喰む さらもも

ももこの話 さらもも

ひたひたはボラに取ら 山田鉄夫

メメント・モリ 山田鉄夫

アボジ キム・ジョンソン

コロンヤネル 基劇の愛

ソフィストルバツ 環境庁編

自由の森で大学ごっこ 筑紫哲也他

戦争を語りつくす 女たちの証言 早乙女勝元

敗戦 1占領軍への50万の手紙 川島雄峰

巨大な落日 西條照

NP0の可能性 一新市民活動 田原正昭

中嶋博行 本間正明 上野千鶴子

経済スライム戦争の最前線 山田鉄夫

ラン 村上龍

了らぬ白書 1998年版 日本子どもを守る会編

遺伝子断絶で何ができるか 奈良雄

更年期が、やっつきた 河野美香

よくわかる環境ホルモンの話 北條了

エッセイ世界遺産13 新指定 コシラの謎 高橋敏夫

恋する俳句 篠山みか

経済白書 平成10年版 経済企画庁編

環境白書 平成10年版 総務省編

市民の本棚 新着図書紹介

児童図書

「わーい、ほくが先生だ」 エドワード・マーシャール/文 あんどうのりこ/訳 偕成社

「大きくなったらなにになる？」 きみなでブックスタは「先生、らくちんだもん」だって。ほんとかな? ある日先生が用事で行かなくなりました。フオックスはその代わりをするつもりになりました。すると、クラスのみなさんはすきかっつと大さわぎ。先生ってほんとにらくちん?

成人図書

渾身の力に燃える 赤川次郎

見知らぬ妻へ 浅田次郎

燃える地の果てに 渡辺 雅名

定本 岳物語 真保裕一

トライアル 津村節子

司法競争 中嶋博行

海軍ホテルフル ラン 村上龍

殺人劇場 森村誠一

上手な老い方 草野の巻

サラシ織物/編 安西水丸

ほのいつ見た部屋 日本人 永六輔

もともつかり 梶島洋子

林檎を喰む さらもも

ももこの話 さらもも

ひたひたはボラに取ら 山田鉄夫

メメント・モリ 山田鉄夫

アボジ キム・ジョンソン

コロンヤネル 基劇の愛

ソフィストルバツ 環境庁編

骨粗しょう症健診申込書 No.

氏名 _____ 生年月日 _____ 年 月 日生 (満 _____ 歳)

住所 八幡市 _____ (世帯主名 _____)

以前に健診を受けたことがありますか はい() 年 月 / いいえ()

平成10年度 子宮がん検診申込書 (保健予防課へ提出)

住所 八幡市 _____ 番 _____

氏名 _____ (明治・大正・昭和)

氏名 _____ 年 月 日生 歳

世帯主 _____ 受付 年 月 日 No. _____

風しん 予防接種申込書 (保健予防課へ提出)

氏名 _____ 生 年 月 日 生 年 月 日生

住所 八幡市 _____ 番 _____ 保護者名 _____ (印)

平成10年度 基本健康診査申込書 (保健予防課へ提出)

住所 八幡市 _____ 番 _____

氏名 _____ (明治・大正・昭和)

氏名 _____ 年 月 日生 歳

世帯主 _____ 受付 年 月 日 No. _____

10 OCTOBER

お知らせ版

Calendar for October 1st to 9th. Includes events like '赤い羽根共同募金運動街頭啓発事業', '育児健康相談', 'あいあいポケット「あそびの広場」B組', etc.

あいあいポケットの子育て講座 「わらべうたあそび」 10月19日(月)10時~11時 参加費無料で親子50組 講師 京都文教短期大学教授 秋浜 友子 先生 10月1日(木)~9日(金)に電話受付 申込・問い合わせ子育て支援センター(☎983-8747)

Calendar for October 10th to 19th. Includes events like '休日応急診療所の診療日', '秋の大茶会', '市民総体ソフトテニス大会', etc.



Calendar for October 20th to 27th. Includes events like '料理教室「なつかしいふるさとの味」', '市民手話教室', '老人健康相談', etc.



Calendar for October 28th to November 4th. Includes events like '「草原の風」コンサート', 'あいあいポケット「あそびの広場」B組', '日本画入門教室', etc.



税や公共料金の納付は口座振替で... [申込み] [問い合わせ] 納税課(市税) 水道総務課 (上下水道料金) 国保年金課 (国保税・年金保険料) ☎983-1111

休日応急診療所 国民健康保険診療所 診療日は月・水・金(祝日は除く) 診療科目 内科・小児科・歯科 受付時間 11時30分~17時30分 ☎983-3001 (市役所北側) 診療科目 眼科・耳鼻咽喉科 受付時間 13時30分~15時50分