

朝晩少し肌寒くなると火を使う機会が増えます。普段は何気なく使っている火もちょっとした油断で思わぬ火災を招くことがあります。火の取り扱い扱いは十分注意しましょう。

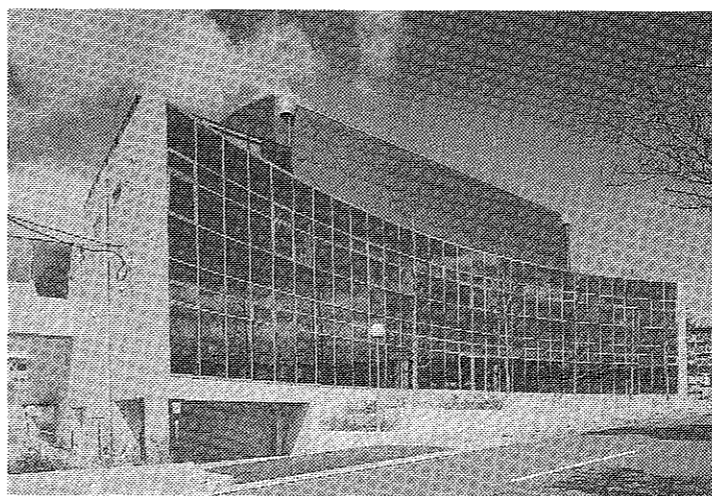

生涯学習の拠点誕生



男山文化ホールは11月1日から生涯学習センターとしてスタート

生涯学習の拠点として、男山文化ホールが本市における生涯学習の拠点施設として生まれ変わり、11月1日から生涯学習センターとして新しくオープンします。今後、同センターでは、拠点施設として、生涯学習の提供や学習相談機能の充実を図り、市民の目的な活動をサポートする学習環境づくりを進めます。

情報提供や相談機能も

生涯学習の拠点として、同センターでは、生涯学習の提供や学習相談機能の充実を図り、市民の目的な活動をサポートする学習環境づくりを進めます。

生涯学習の拠点として、同センターでは、生涯学習の提供や学習相談機能の充実を図り、市民の目的な活動をサポートする学習環境づくりを進めます。

福祉センターがオープン

10月1日、男山文化ホールに隣接する福祉センターがオープンしました。ここでは、京都府内初の障害者生活支援センターとして、在宅支援センターでは、在宅

福祉センターがオープンしました。ここでは、京都府内初の障害者生活支援センターとして、在宅支援センターでは、在宅

介護保険テーマに6市長が意見交換 京阪奈北近隣都市サミット

京阪奈北近隣都市サミット 介護保険テーマに6市長が意見交換



忠八翁の夢のせて 飛べ!カラスのよに

飛行機発明の先駆者で、八幡土井にある飛行神社の建立者でもある二宮忠八翁が考案したカラス型飛行機(機でなく器が使われていた)を再現した模型を男山第三中学校の生徒たちが作り、9月29日に飛行大会を開きました。

男山中 中庭に憩いの広場完成 創立50周年を迎えた男山中中学校(木島芳春校長)の中庭の整備がほぼ完成。木製のベンチや花壇、音楽会などにも使えるミニステージも設けられた。生徒たちは、整備された中庭のベンチに腰掛け、おしゃべりに花を咲かせていました。

禁煙にご協力を 市では、12月を目標に市役所庁舎(本庁)内を禁煙とするにしています。市役所にお越しの皆さんのご協力をお願いします。

木橋模した歩道橋完成 府道長尾八幡線の三本橋にある歩道橋が木橋風に生まれ変わりました。これは、歴史街道整備事業に関連して京都府によって整備されたもの。もともと鉄製の歩道橋を土台に取り付けられていて、どこから見ても木物の木橋のようです。八幡小学校の児童の通学路にもなっています。

水産事業経営懇話会から提言 震災対策など8項目 6日、水産事業の経営のあり方と施設整備の方向を提言されました。

都市計画マスタープラン 概要版を作成 希望者に無料配付 市では、このほど、将来のまちづくりの方針を定めた「八幡市都市計画マスタープラン」の概要版を作成しました。

まちを知ろう会

大山崎山荘から見る三川合流と小学校での給食試食体験コース

- 市では、ふるさと八幡をもっと知っていただくため「まちを知ろう会」を毎月1回開催しています。お気軽にご参加ください。
- 日時 12月8日(火) 9時~16時(予定)
- コース 大山崎山荘小学校(給食試食)・工場見学(美濃山洋行)
- 定員 20人(定員になり次第締め切ります)
- 申込先 11月5日(金)から受付開始を希望する場合は、電話で市役所秘書広報課へお申し込みください。(075)983-1111
- その他 給食代と入館料が270円必要

●これからの開催予定●

- 1月18日(日) 長谷山公園工場~市民スポーツ公園~工場見学~松花堂
- 2月8日(日) 石清水八幡宮~龍本坊~石清水神社~高良神社~航海館(飛行機)~神楽坂~松花堂(龍馬)~神社~らくがき寺(単体)

旧都々城幼稚園

新名称は 都々城地区センター

市では、旧都々城幼稚園舎を区画整理と区画整理組合の事務室に活用するとともに、地域の皆さんの団体の活動の場としても利用していただくことになりました。名称は、都々城地区センターです。使用については、区画整理課(075)982-2194へ。

JA 派出所

八幡市文化センター開館15周年記念事業

レニングラード

国立歌劇場管弦楽団

11月29日(日) 午後3時開演 文化センター大ホール

入場料: 全席指定(前売)4000円(当日)4500円

この公演は、空くじら助成を受けて実施するもので、通常料金の約半額です。

お問い合わせ: チケット予約 文化センター ☎971-2111

生涯学習センター開館記念事業

11月1日(日) ~ 11月8日(日)

- 1日(日) 記念講演会 午後1時00分~2時30分
- 2日(月) 今、こどもたちは 講師 江沼子(フジテレビアナウンサー) 午後3時00分~4時30分
- 3日(祝) 文化講演会 午後3時00分~4時30分
- 4日(火) 日本酒の歴史と文化 講師 栗山秀さん(月桂冠KK特別顧問) 午後10時30分~12時30分
- 5日(水) 黄落 午後7時30分
- 6日(木) 世界はテマン 午後7時30分
- 7日(金) シルバーコーラスのついで 午後2時00分
- 8日(土) 人形劇発表会 午後2時00分~3時00分
- 大きなおっぱいのヒュード口 午後2時00分~3時00分
- 子ども映画会 午後2時00分~3時00分
- 3日(日) ジャングル大帝 午後2時30分~3時30分
- 人形劇団ラルテ特別講演会 午後2時00分~午後3時
- フリーマーケット 午後3時~午後5時

●入場方法等のお問い合わせ● 生涯学習センター 旧男山文化ホール ☎983-8002

Table with columns for consultation type (e.g., 弁護士相談, 人権相談), date, and time.

11月 相談コーナー

Table for Diabetes Prevention Classroom with columns for date, time, and content.

糖尿病予防教室

日本全国で糖尿病にかかっている人は、600万人といわれ、原因は食生活や運動不足、ストレスなどが考えられています。

98 八幡市民マラソン大会

参加者募集
日時 12月13日(日) 午前9時30分(雨天決行)
コース 木津川サイクリングロード(川口市市民公園スタート・ゴール)

あなたも一言
今月のテーマは... 私の好きな本
山本谷 拓也, 橋本葉谷 恵美, 橋本葉谷 安東, 山本八望, 橋本 義雄, 橋本 意足

第5回 福祉バザー
日時 11月21日(土) 午前10時~
場所 市福祉会館
バザー用品の提供をお願いします

バスケットボールフェスタ1998
日時 11月23日(月) 午前9時~午後6時
場所 市民体育館
募集チーム数 32チーム

普通救命講習会
市消防本部では、普通救命講習会を開き、人工呼吸法や心肺蘇生法、応急手当の方法を教える講習会を開催します。

国保の届け出は14日以内に
八幡市に転入したときや、他の健康保険をやめて国民健康保険(国保)に加入する場合、前の健康保険の資格がなくなった日から、本市の国保への加入資格が発生します。

身体障害者巡回相談
11月19日(木) 午後1時~3時
母子健康センター
身体障害者や肢体不自由の方の、補装具や手帳などの相談

後援コーナー
京都市スポーツ少年団では、第10回山城プロダクション流プロダクション大会を開催します。

住宅需要実態調査を実施
二協力をとおし、12月1日より調査を開始します。

無料 年金相談
11月25日(水) 10:00~11:30 内里公会堂
11月26日(木) 10:00~11:30 南ヶ丘保健館
11月27日(金) 10:00~11:30 文化センター

就学時健康診断
平成11年度に小学校へ入学する幼児が対象
実施日 11月4日(木) 南山小学校
11月5日(金) 八幡第五小学校

生活習慣病 予防教室
市の基本健康診査でどんな病気がわかるのか、また、生活習慣病を予防するためのアドバイスを行います。

臨時福祉特別給付金
11月17日から申請受付
種類 対象者
特別給付金 1万円
介護給付金 3万円
福祉給付金 1万円

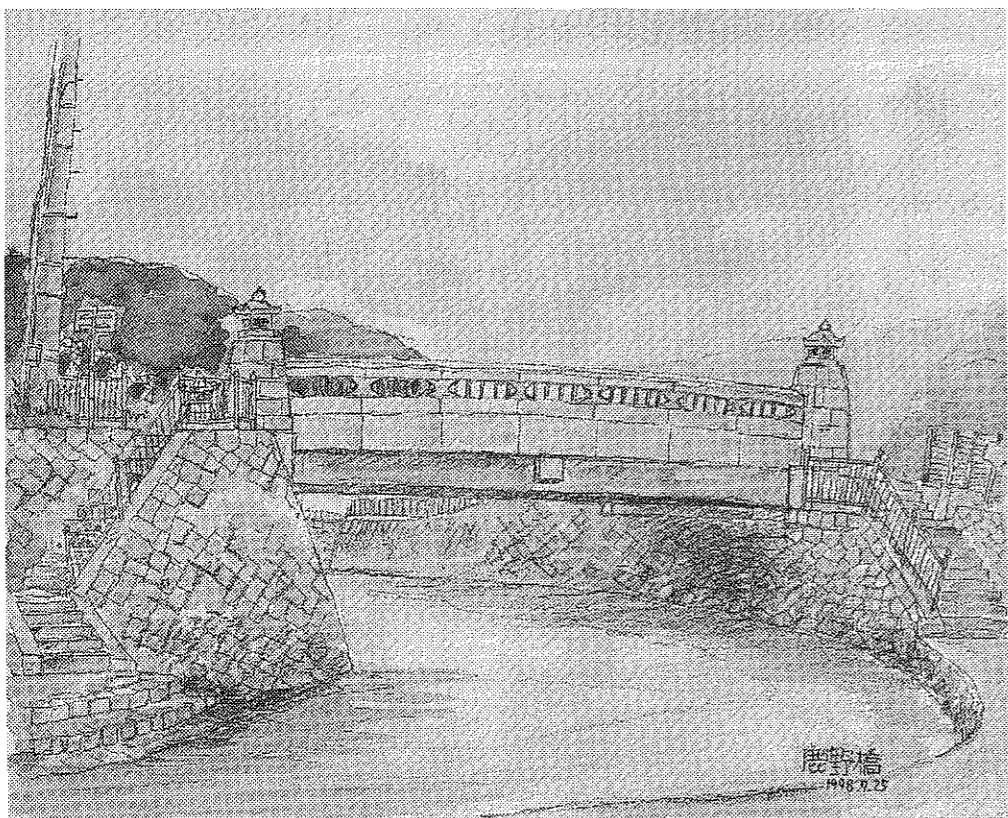

趣あるデザインの橋

鹿野橋

鹿野橋

(19)

本市の玄関口、八幡市駅。その改札を出て、橋の西へ向かい、左手に見える踏切を渡る。とすくに「鹿野橋」に出会いま...



特設ステージで豊田市長から有功者表彰を受ける豊竹十九大夫さん

人と人のふれあいの祭典

八幡ふれあい祭りに5万6千人!



大勢のお客さんと大にぎわいのフリーマーケット

多彩な催しで

会場は大にぎわい

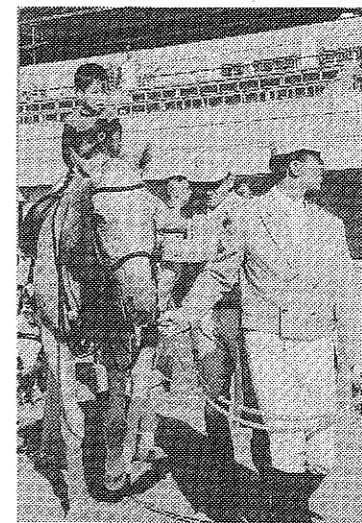

平安騎馬隊の隊員さんに引かれて緊張ながらも初めての乗馬体験

1000万冊達成!!

図書貸出 利用者でにぎわう市民図書館



教育委員会と花東と記念品を受け取る中村さん親子

市民図書館が開設以来の貸出冊数が10月15日、1,000万冊を突破しました。

市民図書館が開設以来の貸出冊数が10月15日、1,000万冊を突破しました。

優雅に茶を楽しむ

松花堂 秋の大茶会に250人

松花堂茶室は、書画に優れる。また、茶室にもたけり、当時の多くの文化人が...

火災・救急統計

Table with columns for fire and emergency statistics for October 1998. Includes categories like fire, fire prevention, and emergency services.

勇壮にいきみ

こしが町内巡行

上奈良地区で10月10日、御園神社祭りに行われ、そのハッパをこしが町内巡行...

舞台発表や展示

川口コミュニティセンターで10月10日、同センターで活動するサクラ...

歯の大切さ再認識

第15回歯のひろば

府歯科医師会と市などが、歯の健康に関心をもち、歯の健康に関心をもち...

お年寄りが歌や舞踊を楽しむ

八幡こどもセンターで10月17日、世代をえた交流と「児童とお年寄りの交流会」が開催...

発表会につづく

猛練習につづく

初級人形劇づくり講習会が10月12日、男山文化ホールで行われ、受講者は手作りの人形を使って、立止し...

火災・救急統計

Table with columns for fire and emergency statistics for October 1998. Includes categories like fire, fire prevention, and emergency services.

お年寄りが歌や舞踊を楽しむ

八幡こどもセンターで10月17日、世代をえた交流と「児童とお年寄りの交流会」が開催...

お年寄りと子どもが楽しく交流

南ヶ丘老人の会(28日)南ヶ丘老人の会(高年齢者交流事業)が開催された。会場...

生活情報センター

生活情報センター 暮らしのサポート

Table with columns for price information (物価情報) comparing prices for various goods like tomatoes, eggs, and meat.

リサイクル 10月23日現在. Advertisement for recycling services listing various items and their prices.

20歳すぎの契約 (若者たち). Advertisement regarding contracts for young adults.

生活情報センター. Advertisement for the community center providing various services.

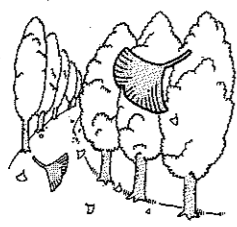

お知らせ版

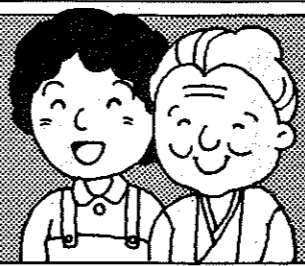

1歳6カ月児健康診査

身体計測、歯ブラシ指導、内科、歯科の診察、保健婦による保健指導、栄養士による栄養相談を行います。

※1歳6カ月児健康診査と歯科健康診査を同時にいたしますので、歯ブラシをお持ちください。

▼2日(月)平成9年4月21日から5月10日まで生まれた幼児

▼20日(金)平成9年7月11日から5月31日まで生まれた幼児

いずれも健康診査所(母子健康センター)にて実施いたします。

3カ月児健康診査

股関節脱臼、心臓疾患、首のすわり状態、斜視や先天性の病変について医師が診察を行います。

▼13日(金)平成10年7月11日から7月31日まで生まれた幼児

健康診査所は母子健康センターで、時間は午後1時30分～2時30分までです。

乳幼児・児童

保健だより

市では、皆さんの健康増進に各種検診や予防接種を実施してまいります。

乳幼児の健康や予防接種は、質問または予約票を記入の上、母子健康手帳を保護者が持参してください。予防接種は冊子(予防接種)と手帳の健康記録を一緒に持参ください。

育児健康相談

10カ月児を対象に計測・発達や育児の相談を実施します。午後7時から運動場の遊具場で大切な時期です。お父さんもお母さんもご参加ください。

麻しん(はしか)

受付方法は、市と契約している市内医療機関へお申し込みください。

3歳児健康診査

3歳6カ月児を対象に、身体測定、内科、歯科の診察、視力検査、発達面の相談を実施いたします。

▼25日(水)午後1時～2時まで母子健康センターで実施

▼26日(木)午後1時～2時まで母子健康センターで実施

風しん予防接種

接種方法は、市と契約している市内医療機関で個別接種です。

▼20日(金)平成9年10月11日までに接種済みの幼児

接種済みの幼児は、接種済書(接種済書)を市に提出する必要があります。

▼24日(火)午後1時～2時まで母子健康センターで実施

三種混合

シリア・百日咳・破傷風三種混合予防接種を母子健康センターで実施します。

▼20日(水)午後1時～2時

接種場所は、母子健康センターです。

献血

13日(金)

午前10時～11時45分

午後1時30分～3時30分

母子健康センター

輸血を受けたことがなく、肝臓疾患や病気で衰弱していない満16歳から65歳までの人。

基本健康診査を実施

職場で検診を受けられない人が対象

40歳(申込日基準)以上の希望者(希望者は、12月26日までに健康診査申込書に記入し、健康診査センターへ提出してください)は、健康診査(血圧測定・検尿・肝機能検査・血糖検査)を実施します。

健康診査は、市内の指定医療機関で行います。受診希望者は、12月26日までに健康診査センター(〒614-8501 八幡圏内75)へ電話予約してください。

子宮がん検診

市では30歳以上、申込日基準の方を対象に、子宮がん検診(体がん検診を含む)を実施します。

▼26日(木)午前9時から11時まで

検査を希望の方は、下段の申込書に記入し、平成11年11月29日までに健康診査センター(〒614-8501 八幡圏内75)へお申し込みください。

成人・高齢者

60歳以上の方を対象に、保健婦が健康に関する相談に応じます。

▼26日(木)午前9時から11時まで

実施場所は、母子健康センターです。

窓口健康相談

寝たきり老人の看護、健康な日常生活のあり方など、健康に関する相談に保健婦が応じます。

▼19日(木)午前9時30分～11時30分まで

実施場所は、母子健康センターです。

マタニティスクール

パートII (産科・栄養編)

4日(水)

受付 午後1時15分～

実施 午後1時30分～3時30分

母子健康センター

妊婦を対象に、産科医師による診察と産科保健の話、図書館職員による子育てと絵本についての話をします。

※母子手帳・歯ブラシ・手鏡を持参してください。

骨粗しょう症健診

骨密度測定

市では、平成10年度に骨粗しょう症健診を実施します。

▼場所 母子健康センター

▼期間 12月25日(水)～11日(金)の7日間

▼申込 11月26日(木)までに母子健康センターへ

▼対象者 18歳以上の女性

※11月1日現在で前の健診から1年以上経過している人

▼費用 2,400円(先着順)

▼検査方法 超音波によるかたの骨密度測定

健康診査は、市内の指定医療機関で行います。

尿の収集

城南衛生管理組合 ☎631-5171

収集日	収集地域
5(木) 27(金)	御馬所、城内、菖蒲池、山本、今田、園内、西島、三本橋、馬場、双葉(高杉住宅を除く)、神原、香田、三ノ甲、河原崎、五反田、平田、長田、石不動、軸、岸本、東林、松原、広門、植松、女郎花、高畑、柿木垣内、小松、三反長(全域)、舞台、吉原、渡戸瀬、盛戸、土井(京阪電車以南)、高坊、大谷、山柴、平谷、千束、垣内山、吉野垣内、吉野、榮座、巨所、山路、森、森垣内、名残、源氏垣外
6(金) 30(月)	清水井、西部谷、隅田口、山下、大芝、美濃山、男山指月、双葉(高杉住宅のみ)、川口(西扇・東扇)、浜上津屋(府道八幡木津線以東)
9(月) 12(火)	川口、上奈良、下奈良、二階堂、戸津、長町、樋ノ口、沢
10(火) 12(水)	月夜田、久保田、中ノ山、山田、一ノ坪、砂田、福祿谷、安居塚、男山吉井、男山松里、南山、とんぼ尻、内里新田、内里、枚方ハイバス沿両側
11(水) 12(木)	長上津屋、浜上津屋(府道八幡木津線以西)、野尻、岩田
20(金) 24(土)	橋本全域、科手、土井(京阪電車以北)、川口高原

資源ごみ

資源ごみは、ごみの品目が混ざるとリサイクルできません。ピニール袋に入れてください。

1 異物を取り除く (ストロー、たばこの吸い殻等は必ず取り除きましょう)

2 中をすく (※薬子、のり、ペットフード、粉ミルクの缶もダメです)

一ごみは1カ所にステーション方式にご協力を

環境事務所 ☎983-1111

自動車文庫の巡回

大雨など警報発令時は運休します

巡回地区(場所)	巡回日	時間
清水井(横須賀駐車場)	11	水 13:50～14:20
安居塚(きつつき公園北150m)	6・27	金 14:40～15:10
長町北(シンエイ化学機械内)	13	金 15:20～15:50
長町南(児童公園内)	18	水 16:10～16:40
樋ノ口(今井工作所前)	4・25	水 15:20～15:50
橋本薬谷(メロディー・ハイム希望ヶ丘前)	13	水 16:10～16:50
橋本塩釜(ローズ電化店前)	11	水 11:30～16:00
橋本東山本(橋本橋東側)	10	火 15:30～16:00
西山足立(橋本児童センター前)	6・27	金 15:30～16:00
川口(西扇・まつむし児童公園)	20	金 14:20～14:50
南ヶ丘保育園(南側)	4・25	水 14:00～14:30
南ヶ丘児童センター	18	水 14:40～15:10
岩田松原(義達男宅前)	20	金 15:40～16:10
岩田岩ノ前(今村洋品店前)	10	火 16:20～16:50
上津屋垣内(都々城市民センター)	13	金 14:30～15:00
上津屋浜垣内(御旅所)	18	水 15:20～15:50
上奈良奈良里(宮川商店駐車場)	20	金 15:00～15:30
二階堂(都教育会館)	4・25	水 14:40～15:10
内里(有智郷市民センター)	10	火 14:30～15:00
内里(有智郷市民センター)	20	金 16:20～16:50
戸津(西戸津バス停)	6・27	金 16:20～16:50
美濃山出島(農協集荷場)	4・25	水 16:10～16:40
美濃山幸水(幸水集会所前)	6・27	金 14:00～14:30
美濃山御幸(美濃山グリーンタウン集会所)	11	水 16:20～16:50
男山笹谷(さつき公園)	18	水 14:00～14:30
男山長沢(すみれ児童公園横)	11	水 14:30～15:20

図書館休館日 毎週月曜日 3日(水)・24日(水)・26日(木)

児童図書

『ダイオキシン 降った街』 蓮見けい/作

高田三郎/画

フオア文庫 岩崎書店

市民の本棚 新着図書の紹介

ゼロ戦ー沖繩 巴里の愛ー パスカール・ローズ

インターネット中毒 止むじななまなま 森田 幸子

キンパルー ヤング 須賀 洋二

本によまれて ウラジスラフ・アキエフ 原 野郎

関西百名山 山と雲を渡る 原 野郎

リクス ビーター・ハンズ 山田 秀

文の衝突 サミュエル・ラザフォード 山田 秀

日韓いがみあいの精神分析 山田 秀

中絶をめぐって 山田 秀

中学生をめぐって 山田 秀

水族館のほなし 山田 秀

あふかばさし 山田 秀

→ 往復エッセイ 阿川佐和子・増本 多美子

赤瀬川 池田 忠雄

舞い舞い舞い 池田 忠雄

ひなさらた 池田 忠雄

ひなさらた 池田 忠雄

明日なき一八 シュイムズ・クラムリ 池田 忠雄

マン島の黄金 アガサクリスティ 池田 忠雄

世界の果ての水 ロクシタの歌 池田 忠雄

ロバート・シムズ 池田 忠雄

科学技術白書 平成10年版 科学技術庁/編

人間国宝事典 工芸技術 増補改訂版 文化庁/編

骨粗しょう症健診申込書

氏名 _____ 生年月日 _____ 年 _____ 月 _____ 日生 (満 _____ 歳)

住所 八幡市 _____ (世帯主名 _____)

以前に健診を受けたことがありますか はい() 年 月 / いいえ()

平成10年度 子宮がん検診申込書 (保健予防課へ提出)

住所 八幡市 _____ 番 _____

ふりがな _____ (明治・大正・昭和)

氏名 _____ 年 _____ 月 _____ 日生 歳

世帯主 _____ 受付年 月 日 № _____

風しん(はしか) 予防接種申込書 (保健予防課へ提出)

氏名 _____ 生年月日 _____ 年 _____ 月 _____ 日生

住所 八幡市 _____ 番 _____ 保護者名 _____

平成10年度 基本健康診査申込書 (保健予防課へ提出)

住所 八幡市 _____ 番 _____

ふりがな _____ (明治・大正・昭和)

氏名 _____ 年 _____ 月 _____ 日生 歳

世帯主 _____ 受付年 月 日 № _____

11 NOVEMBER お知らせ版

1 (日)	◆第10回理事長杯チーム対抗テニス大会(1~3部)(9時~、市民スポーツ公園) ◆第26回市民文化祭(〜3日、10時~17時、文化センター) ◆生涯学習フェスティバル(〜8日、10時~、生涯学習センター他) ◆日曜茶席(10時~15時、松花堂庭園) ◆休日応急診療所の診療日(内科・小児科・歯科、受付11時30分~17時30分、休日応急診療所) ◆ゆうプラザ(1日~8日、13時~17時、家庭教育支援センター)
2 (月)	◆飼えない犬・猫の引き取り日(8時30分~9時30分、環境保全課) ◆育児健康相談(生後10カ月児、受付9時30分~10時30分、橋本公民館) ◆家庭児童相談室出張相談(13時~16時、橋本公民館) ◆1歳6カ月児健康診査(受付13時30分~14時30分、母子健康センター)
3 (火)	◆八幡市文化賞・スポーツ賞授与式(11時~、文化センター小ホール) ◆休日応急診療所の診療日(内科・小児科・歯科、受付11時30分~17時30分、休日応急診療所)
4 (水)	◆育児健康相談(生後10カ月児、受付9時30分~10時30分、母子健康センター) ◆弁護士相談(10月28日予約分)(13時30分~16時、生活情報センター) ◆マタニティスクールパートII(歯科・栄養編、13時30分~15時30分、母子健康センター) ◆機能訓練(14時~16時、八寿園) ◆太極拳教室(19時~21時、中央小学校)
5 (木)	◆あいあいポケット「あそびの広場」A組(10時~11時30分、子育て支援センター) ◆小・中学生の皆さんへ(プラザの案内) ◆ゆうプラザ 11月1~8日・11日・18日・25日 午後1時~5時 家庭教育支援センター ◆電話おしゃべりプラザ 11月1~8日と毎週火・水・金曜日 午後1時~7時 ☎972-2525、FAX 972-2526
6 (金)	◆育児健康相談(生後10カ月児、受付9時30分~10時30分、南ヶ丘隣保館) ◆健康講座&健康体操教室(10時~12時、橋本公民館) ◆生ポリオワクチン投与(受付13時20分~14時20分、男山公民館)
7 (土)	◆晩秋の軽登山(8時~、長老ヶ岳) ◆あいあいポケット子育て出張相談(9時30分~11時30分、八幡第四幼稚園) ◆知的障害者ガイドヘルパー研修会(10時~12時、市福祉会館2階) ◆リカレント教養講座(13時30分~15時30分、男山公民館) ◆天体観測会(18時30分~、男山レクリエーションセンター)
8 (日)	◆青少年育成補導委員会スポーツ大会(9時~、八幡第三小学校グラウンド)◆市民総体空手道演武大会(9時~、八幡第三小学校体育館)◆南山小学校区福祉委員会「ふれあいのつどい」(10時~、南山小学校)◆ガーデニング講習会(10時~、文化センター3階会議室3)◆日曜茶席(10時~、松花堂庭園)◆京都市民総合体育大会総開会式(10時30分~、亀岡運動公園体育館)◆休日応急診療所の診療日(内科・小児科・歯科、受付11時30分~、休日応急診療所)◆第13回内里区長杯ソフトボール大会(8時30分~、有都小学校)◆サッカーカーニバル(9時30分~、洛南浄化センター)
9 (月)	◆飼えない犬・猫の引き取り日(8時30分~9時30分、環境保全課)◆あいあいポケット子育て出張相談(9時30分~11時30分、みその保育園)◆防火啓発パレード(10時30分~、市内全域)◆普通救命講習会(13時~17時、文化センター3階会議室3)◆人権相談(13時~16時、文化センター2階会議室1)◆生ポリオワクチン投与(受付13時20分~14時20分、母子健康センター)◆火災予防夜間駅前街頭広報(18時30分~19時30分、八幡市駅・橋本駅)

10 (火)	◆育児健康相談(生後10カ月児、受付9時30分~10時30分、男山公民館)◆料理教室「なつかしいふるさとの味」(9時30分~12時30分、橋本公民館)◆市民手話教室(10時~12時、男山公民館)◆家庭児童相談室出張相談(10時~15時、男山公民館)◆行政相談(13時~16時、市役所1階会議室3)◆年金相談(13時~16時、文化センター2階会議室1)◆思いをかたちに「ブック・アート入門講座」(13時~15時、川口コミュニティセンター)◆中高年から始めるピアノ教室(13時30分~15時30分、山柴公民館)
11 (水)	◆育児健康相談(生後10カ月児、受付9時30分~10時30分、男山公民館) ◆ゆうプラザ(13時~17時、家庭教育支援センター) ◆生ポリオワクチン投与(受付13時20分~14時20分、男山公民館) ◆太極拳教室(19時~21時、中央小学校)
12 (木)	◆不登校(傾向)生徒の野外活動(8時50分~17時、比良山) ◆あいあいポケット「あそびの広場」B組(10時~11時30分、子育て支援センター) ◆高齢者大学「環境ホルモンについて」(11時~12時15分、八寿園) ◆三種混合予防接種(受付13時20分~14時20分、母子健康センター) ◆童謡・唱歌のあゆみを訪ねて(13時30分~15時30分、山柴公民館) ◆介護者教室(13時30分~16時、八勝館)
13 (金)	◆献血(受付10時~11時45分・13時15分~15時30分、母子健康センター) ◆健康講座&健康体操教室(10時~12時、橋本公民館) ◆3カ月児健康診査(受付13時30分~14時30分、母子健康センター)
14 (土)	◆親子ふれあい茶道教室(9時30分~、山柴公民館)◆少年スポーツ教室・ハンドボール(9時~、男山第二中学校)◆小学生の陸上競技教室(9時30分~、男山第三中学校)◆からだにやさしい健康づくり(9時30分~、八幡第二小学校)◆おじいちゃんとの将棋教室(10時~、橋本公民館)◆親子ボランティア教室(10時~、男山公民館)◆外国の人達とのふれあい交流会(10時~12時、志水公民館)◆男性生け花教室(10時~、志水公民館)◆少年スポーツ教室・サッカー(13時~、馬場市民公園)◆NHK公開収録「ベストオブクラシック」(15時~、文化センター大ホール)
15 (日)	◆第10回理事長杯チーム対抗テニス大会(4~6部)(9時~、市民スポーツ公園) ◆第10回山城ブロック交流フェスティバル(9時30分~、久御山町木津川河川敷運動広場) ◆休日応急診療所の診療日(内科・小児科・歯科、受付11時30分~17時30分、休日応急診療所)
16 (月)	◆飼えない犬・猫の引き取り日(8時30分~9時30分、環境保全課) ◆育児健康相談(生後10カ月児、受付9時30分~10時30分、都々城地区市民センター) ◆生ポリオワクチン投与(受付13時20分~14時20分、母子健康センター)
17 (火)	◆知的障害児者相談(10時~12時、市福祉会館)◆市民手話教室(10時~12時、男山公民館)◆アートフラワー教室(13時~15時、八幡市民センター)◆思いをかたちに「ブック・アート入門講座」(13時~15時、川口コミュニティセンター)◆弁護士相談(11月10日予約分)(13時30分~16時、生活情報センター)◆マタニティスクールパートIII(生活・育児編、13時30分~15時30分、母子健康センター)◆機能訓練(14時~16時、文化センター)
18 (水)	◆あいあいポケット子育て出張相談(9時30分~11時30分、八幡幼稚園) ◆ゆうプラザ(13時~17時、家庭教育支援センター) ◆生ポリオワクチン投与(受付13時20分~14時20分、男山公民館) ◆太極拳教室(19時~21時、男山中学校武道場)
19 (木)	◆窓口健康相談(受付9時30分~11時30分、母子健康センター) ◆あいあいポケット「あそびの広場」A組(10時~11時30分、子育て支援センター) ◆身体障害者巡回相談(13時~15時、母子健康センター) ◆三種混合予防接種(受付13時20分~14時20分、母子健康センター) ◆童謡・唱歌のあゆみを訪ねて(13時30分~15時30分、山柴公民館) ◆第三小学校区福祉委員会「高齢者疑似体験」(11時~、洛西ふれあいの里)

20 (金)	◆健康講座&健康体操教室(10時~12時、橋本公民館) ◆クリスマスをおしゅれに「フラワーアレンジメント」(10時~12時30分、有智郷市民センター) ◆1歳6カ月児健康診査(受付13時30分~14時30分、母子健康センター) ◆F3コンサート「オータムコンサート」(19時30分~、男山文化ホール)
21 (土)	◆機能訓練(9時~11時、八寿園) ◆あいあいポケット子育て出張相談(9時30分~11時30分、八幡第三幼稚園) ◆第5回福祉バザー(10時~、市福祉会館)
22 (日)	◆第10回理事長杯チーム対抗テニス大会(7部~)(9時~、市民スポーツ公園) ◆第15回協会会長杯PTA対抗親善ソフトボール大会(9時~、八幡第三小学校) ◆休日応急診療所の診療日(内科・小児科・歯科、受付11時30分~17時30分、休日応急診療所)
23 (月)	◆バスケットボールフェスタ1998(9時~、市民体育館) ◆第3回八幡市民アマ将棋王将戦(9時30分~、文化センター小ホール) ◆休日応急診療所の診療日(内科・小児科・歯科、受付11時30分~17時30分、休日応急診療所)
24 (火)	◆機能訓練(9時~11時、文化センター)◆市民手話教室(10時~12時、男山公民館)◆3歳児健康診査(受付13時~14時、母子健康センター)◆アートフラワー教室(13時~15時、八幡市民センター)◆思いをかたちに「ブック・アート入門講座」(13時~15時、川口コミュニティセンター)◆年金相談(13時~16時、文化センター2階会議室1)◆人権相談(13時~16時、文化センター2階会議室2)◆弁護士相談(11月17日予約分)(13時30分~16時、市役所1階会議室3)◆中高年から始めるピアノ教室(13時30分~15時30分、山柴公民館)
25 (水)	◆国民年金集金徴収と年金相談(10時~、内里公会堂、13時30分~、生活情報センター)◆3歳児健康診査(受付13時~14時、母子健康センター)◆第三小学校区福祉委員会(13時~、男山公民館)◆行政相談(13時~16時、市役所1階会議室3)◆ゆうプラザ(13時~17時、家庭教育支援センター)◆生ポリオワクチン投与(受付13時20分~14時20分、男山公民館)◆太極拳教室(19時~21時、中央小学校)
26 (木)	◆老人健康相談(受付9時30分~11時30分、八寿園) ◆国民年金集金徴収と年金相談(10時~、南ヶ丘隣保館、13時30分~、橋本公民館) ◆あいあいポケット「あそびの広場」B組(10時~11時30分、子育て支援センター) ◆家庭児童相談室出張相談(10時~15時、男山公民館) ◆高齢者大学「介護保険制度の概要」(11時~12時15分、八寿園) ◆三種混合予防接種(受付13時20分~14時20分、母子健康センター)
27 (金)	◆国民年金集金徴収と年金相談(10時~11時30分・13時30分~16時、文化センター3階講習室2) ◆健康講座&健康体操教室(10時~12時、橋本公民館) ◆生ポリオワクチン投与(受付13時20分~14時20分、母子健康センター) ◆(仮称)八幡第五小学校区福祉委員説明会(19時30分~、福祉センター・旧第五幼稚園)

28 (土)	◆小学生の陸上競技教室(9時30分~11時30分、男山第三中学校) ◆からだにやさしい健康づくり(9時30分~11時30分、八幡第二小学校) ◆ボランティアフェスティバル(10時~16時、男山文化ホール) ◆スポーツを楽しむ日(10時~16時30分、市民体育館) ◆少年スポーツ教室・サッカー(13時~15時、馬場市民公園) ◆リカレント教養講座(13時30分~15時30分、男山公民館)
29 (日)	◆第20回理事長杯オープン卓球大会(9時~、市民体育館) ◆休日応急診療所の診療日(内科・小児科・歯科、受付11時30分~17時30分、休日応急診療所) ◆レニングラード国立歌劇管弦楽団(15時~17時、文化センター大ホール)
30 (月)	◆飼えない犬・猫の引き取り日(8時30分~9時30分、環境保全課) ◆ホームヘルパー養成研修(9時15分~15時、文化センター3階会議室3)
12/1 (火)	◆育児健康相談(生後10カ月児、受付9時30分~10時30分、橋本公民館) ◆ホームヘルパー養成研修(10時~16時、文化センター3階会議室3) ◆アートフラワー教室(13時~15時、八幡市民センター) ◆思いをかたちに「ブック・アート入門講座」(13時~15時、川口コミュニティセンター) ◆機能訓練(14時~16時、2区公会堂) ◆笛笛・竹笛カルテット(18時30分~、文化センター大ホール)
2 (水)	◆ゆうプラザ(13時~17時、家庭教育支援センター) ◆機能訓練(14時~16時、八寿園)
3 (木)	◆育児健康相談(生後10カ月児、受付9時30分~10時30分、母子健康センター) ◆あいあいポケット「あそびの広場」A組(10時~11時30分、子育て支援センター) ◆ホームヘルパー養成研修(10時~16時、文化センター3階会議室3) ◆マタニティスクールパートI(医学・栄養編、13時30分~15時30分、母子健康センター)
4 (金)	◆育児健康相談(生後10カ月児、受付9時30分~10時30分、南ヶ丘隣保館) ◆知的障害者ガイドヘルパー研修会(10時~12時、市福祉会館2階) ◆漢字検定チャレンジ教室(10時~11時30分、橋本公民館) ◆ホームヘルパー養成研修(10時~16時、文化センター3階会議室3) ◆三種混合予防接種(受付13時20分~14時20分、母子健康センター)
5 (土)	◆ホームヘルパー養成研修(9時~15時、文化センター3階会議室3) ◆八幡小学校区福祉委員会「お餅つきとぜんざい交流会」(13時~、2区公会堂)

税や公共料金の納付は口座振替で

…口座振替はこんなに便利…

- 納期ごとのわずらわしさを解消
- 納め忘れがなくなり安心
- 通帳に支払いが記録され家計簿がわかりにもなります

[申込み]

通帳・届出印・納付書を持参し、市内金融機関及び市外の八幡市取扱金融機関または市役所で手続きができます

(問い合わせ) 納税課(市税) 水道総務課(上下水道料金) 国保年金課(国保税・年金保険料) ☎983-1111

休日に病気になる時は……

休日応急診療所

▶診療科目 内科・小児科・歯科
▶受付時間 11時30分~17時30分

☎983-3001 (市役所北側)

診療日は月・水・金(祝日は除く)

国民健康保険診療所

▶診療科目 眼科・耳鼻咽喉科
▶受付時間 13時30分~15時50分