

行政相談所を開設

生活保護などの福祉問題や年金、農地、社会保険、道路、河川、交通問題のほか、国や府、J.R.、NTT、公団などの仕事に関する苦情や相談ごとに総務庁から委嘱された行政相談委員が相談に応じます。○日時 10月16日(木)午前10～午後4時○場所 男山公民館

第411号

平成9年10月 1997年10月



広報 やわ た

発行 八幡市役所 (10月1日発行) 京都府八幡市八幡園内75 電話 (075)983-1111 編集 企画調整部秘書広報課

1997年 平成9年9月1日現在

人口 7万4265人(前月比68人減) 男:3万7675人 女:3万7500人 世帯 2万5927世帯 動き 出生 50人・死亡 38人(8月分) 転入 197人・転出 277人

一般会計 2億9490万円を補正

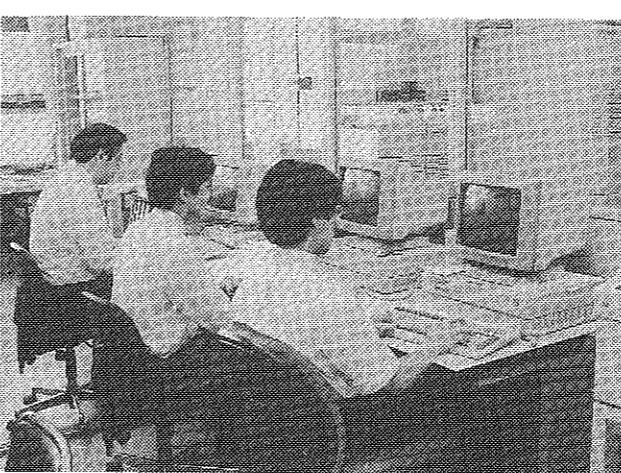

市の業務を進めるのに今やコンピュータは不可欠。2000年誤作動問題の対策が急がれています

コンピュータ2000年対策など
平成9年八幡市議会第3回定例会(9月議会)が、9月8日から29日までの22日間の会期で開かれた。今定例会には、コンピュータの西暦2000年問題対策費や、公債費負担適正化計画による繰上償還金増額など先容する一般会計補正予算案と、国民健康保険特別会計補正予算案のほか、一般会計と特別会計、水道事業会計の平成8年度決算10件、人事案件1件の計13議案を提案した。なお、平成8年度各会計決算は定例会閉会後、決算特別委員会において審査されることになりました。

地域に根ざした学校づくりへはぐくみネット・プラン創設
市教育委員会では、このたび、八幡市総合計画の基本目標である「地域資源を生かした交流都市づくり」と、中央教育審議会答申の主要テーマとなつて「学校・家庭・地域社会の連携」を具体化する試みとして、はぐくみネット・プラン(地域に根ざした教育活動推進事業)を創設しました。



味覚の秋を満喫

ぶら下がった房に背伸びをしながら思い切り手を伸ばして—9月に入って、朝晩めっきり涼しくなり過ごしやすい季節になってくると、いよいよ味覚の秋本番です。美濃山地区にあるブドウ園(小山吉雄さん経営)でも、たくさんの親子連れがブドウ狩りを楽しんでいます。

この果実も色よく熟した大きな房ばかり。子どもたちは、たわむれに突った約1万6千房の「ブルーベリーA」を見上げて、どれにしようかと迷いながら手を伸ばしたり、お母さんに抱き上げてもらって枝から切り取り、さっそく口に含んでいます。

つずらと雨雲が空を覆うあいにくの天気でしたが、ブドウ棚の下は子どもたちの楽しそうな声でいっぱい。探検気分でのんびりの中を走り回った後はまた、みずみずしくて甘い大粒のブドウを口いっぱいにはおぼって、のどの渇きをいやしていました。

フォトぶらさ
新しく作成されたパンフ

市制施行20周年記念式典
一般参加者を募集
市では、11月1日に行う市制施行20周年記念式典に参加される方を次のとおり募集します。

9月7日、文化センター小ホールで防災講演会を開催しました。この講演会は、発生から2年半が経過し、人々の記憶が薄れかけているとして、阪神・淡路大震災を忘れることなく、防災への心構えを新たにしようとする目的で開催されました。

企業誘致へパンフ作成
若田工業団地の整備を進めている、八幡市若田地区企業誘致促進協議会(奥野勝会長)は、このほど、企業誘致を促進するためのパンフを作成しました。

自主防災組織へ防災機材を配備
市では、このほど、自主防災組織にヘルメットなどの防災機材を配備しました。

阪神・淡路大震災を事例に災害に強い街と人づくりを講演
市財団法人日本福祉財団協会の講演会を開催しました。

身障者の方にもバス運賃を助成
要綱を改正し対象に拡大しました。

市制施行20周年記念
市民まつり
第20回
11月3日(祝) 10:00-16:00
会場は市役所周辺

市制施行20周年記念コンサート
ボニージャックスとうたおう
10月25日(土) 午後5時30分開演 文化センター大ホール

市民スポーツ公園開設10周年記念
市民運動会
10月10日(祝) 10時開場
市民スポーツ公園

市制施行20周年記念
八幡の四季
11月1日~15日
文化センター

市制施行20周年記念
広報写真展
10月7~19日
文化センター展示室



10年度成保育園・幼稚園の入園見せ募集

保育園



受付期間 10月13日(月)～21日(火)

〈保育園一覧表〉

Table with columns: 対象, 園名, 定員, 所在地, 電話番号, 保育時間. Lists various nurseries like 八幡保育園, 山崎保育園, etc.

■早延長保育時間は園により異なります。最長、平日午前7時～午後7時、土曜日は午後4時30分。

〈保育料徴収基準額表〉

Table with columns: 階層, 定義, 0歳児, 1・2歳児, 3歳児, 4歳以上児. Shows fee schedules for different income levels.

〈延長保育料〉

Table with columns: 上記徴収基準額表による階層, 延長保育料. Shows extended care fees for different age groups.

■産休あけ児の保育料は、生後6カ月まで0歳児の30%増になります。

募集の対象

募集する保育児は、その家庭が次のいずれかに該当する者に限られます。

募集する園

入園を希望する園は、市立保育園7園と私立保育園5園の計12園です。

受付の期間

受付期間は、10月13日(月)から21日(火)までです。

私立出張受付

私立保育園の入園受付は、市役所保育課のほか、下表の日程で「出張受付」を行っています。

Table with columns: 月日, 場所, 時間. Lists private nursery outreach reception dates and times.

幼稚園



受付期間 10月13日(月)～17日(金)

Table with columns: 園名, 所在地, 電話番号. Lists kindergartens like 八幡幼稚園, 山崎幼稚園, etc.

一時保育の利用を
市では、多様な保育ニーズに対応するために、私立の山崎保育園で6カ月以上の「一時保育事業」を実施しています。

乳幼児健康支援 デイサービスの利用

このデイサービスは、病気の回復期にあるため集団保育が適当でない児童の保育及び看護を行うことにより、子育てと就労の支援を目的に平成8年10月からスタートしたものです。

募集の対象

募集する幼稚園児は、平成9年4月2日から平成9年4月1日まで生まれた3歳児、年少児、平成9年4月2日から平成9年4月1日まで生まれた4歳児(年中児)と平成9年4月1日から平成9年4月1日まで生まれた5歳児(年少児)です。

募集の人員

3歳児(年少児)の募集は160名です。3歳児から5歳児までの募集は、園により異なります。

願書の配布

10月6日(月)から各幼稚園に配布します。

受付の期間

受付期間は、10月13日(月)から17日(金)までです。

人生の主演は自分

差別するのではなく、差別されることを受けとらなければならない。差別は、差別される側が責任を押し付けようとする。

同和問題 市民講座

◆最終回◆

市制施行20周年 ぐらしのフェスティバル開催 入場無料. Includes event details, dates (Oct 18-19), and contact info.

アルバイト職員募集. Recruitment notice for part-time staff, including application methods and contact info.

みどりのつどい. Advertisement for a festival, featuring a large illustration of a tree and children.

11月2日(日)午前10時 3日(祝)午後3時30分 市役所前広場. Advertisement for an event on Nov 2nd and 3rd.

弁護士相談 (予約制)	第1・3・4火曜日 13:30~16:00 生活情報センター ※第4火曜日は市役所1階相談室
人権相談	13:00~16:00 市役所1階相談室
年金相談	13:00~16:00 文化センター2階第1会議室
家庭児童相談室 出張相談	6日(月) 13:00~16:00 橋本公民館2階資料室 14日(火)・23日(木) 10:00~15:00 男山公民館2階第1会議室
老人健康相談	23日(木) 9:30~11:30 八寿園
精神薄弱 児童者相談	20日(月) 13:00~15:00 竹園児童センター
行政相談	10日(祝)・25日(土) 13:00~16:00 市役所1階相談室
特設行政相談	16日(木) 10:00~16:00 男山公民館

10月

相談コーナー

八幡市 少年の主張大会

日時 11月1日(土) 13:30~16:30
場所 文化センター小ホール
市内の小・中・高校生が発表

今年も恒例の「八幡市少年の主張大会」を開催します。青少年が学校や家庭、地域の生活を通して、何を考え、何を訴えているのかを理解し、今後の青少年の健全育成のあり方を考えていくために実施します。多数ご参加ください。お問い合わせは、市教委教育指導室(☎983・1111)へ。



子供絵画コンクール開催

市視光協会は、「子供絵画コンクール」の開催を募集します。テーマは「未来の八幡市」。応募資格は、保護者(幼稚園児、小学生、1人1点)。応募期間は、10月31日までに、八幡市視光協会(市役所1階)へ。お問い合わせは、市視光協会(☎983・1111)へ。

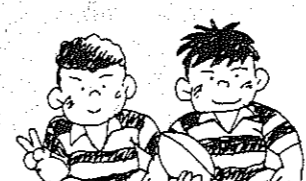

小学生を対象に5回開催 ラグビーフットボール教室

市民体育館では、ジュニアラグビーフットボール教室を開催します。日時: 10月29日から11月26日までの毎週水曜日、午後5時~7時(5回)。場所: 市民スポーツ公園。定員: 30人。参加費: 1,500円(5回)。お問い合わせは、市民体育館(☎981・6111)へ。

太極拳教室

参加者募集。大人数で身体に無難な運動できる太極拳を学ぶ太極拳教室を開催します。日時: 11月5日から12月10日までの毎週水曜日、午後7時~9時(6回)。場所: 中央体育館。対象: 市内在住、在勤者。参加費: 1人3,000円。定員: 30人。お問い合わせは、市民体育館(☎983・1111)へ。

あなたも一言

八幡月夜田 佐谷 裕司さん。子どもは食欲旺盛で秋刀魚を一匹食べてしまいます。私も負けず劣らずよく食べますが、すぐお腹がでてくるのでこの季節注意したいですね。

男山八望 中澤 靖子さん。いろいろな食べ物が出回り、お膳の上がにぎやかになります。食べ過ぎることはないのですが毎年ちょっと太りますね。

男山弓岡 舟瀬 幸子さん。栗は好きでこの季節食べずにはいられません。夏食べられなかった分、いま食べがすすむのでしょうか。夏腹せが戻ってしまいます。

男山松里 七野 一男さん。柿や松茸が店頭と並ぶと秋を感じます。食がすすむという人が多いですが、私の場合はいつともよく食べるので特に変化はありません。

橋本菜々谷 木戸 由美子さん。秋がよいので、餅つきや芋掘りなどに行きたいですね。とれたてを焼いてお腹一杯食べたいです。とてもおいしいですね。

今月のテーマは...

食欲の秋

第3回 やわた女性フェスティバル開催

日時 10月11日(土) 10:30~16:00
場所 男山文化ホール

市民の皆さんに女性問題について考えていただく機会となるよう、「女と男が輝く」というテーマで、第3回やわた女性フェスティバルを開催します。内容は、展示コーナー、フリーマーケット、人形劇、講演「仕事をしながら子育てを切り抜けるために」、植樹と両立支援セミナーを同時開催します。対象: 市民。お問い合わせは、企画課(☎983-1111)へ。

募集 第2回市民アマ王将戦開催

日時 10月16日(日) 午前9時30分受付
場所 文化センター小ホール

市教委は、第2回市民アマ王将戦の参加者を募集します。日時: 10月16日(日) 午前9時30分受付。場所: 文化センター小ホール。お問い合わせは、市民体育館(☎981・6111)へ。

募集 市民体育館で、野鳥の観察会

日時 10月29日(水) 午前10時正
場所 市民体育館

市民体育館では、野鳥の観察会を開催します。日時: 10月29日(水) 午前10時正。場所: 市民体育館。お問い合わせは、市民体育館(☎981・6111)へ。

松花堂 秋の大茶会

日時 10月12日(日) 午前9時~午後3時
場所 松花堂庭園

松花堂庭園で「秋の大茶会」を開催します。料金は2,000円(入園料含)。お問い合わせは、松花堂庭園(☎981-0010)へ。

短信コーナー

公証制度をご存じですか。公証人は、当事者の他に公証人がかかわる法的に必要となる文書(公証書)を作成し、その有効性を保証します。お問い合わせは、市民体育館(☎981・6111)へ。

後援コーナー

ウォークラリー参加募集。ウォークラリーは、ウォークラリー参加募集。お問い合わせは、市民体育館(☎981・6111)へ。

子育てテーマ

子育てテーマ。子育てに関する情報や相談。お問い合わせは、市民体育館(☎981・6111)へ。

育児の悩み事相談ください

育児の悩み事相談。子育てに関する悩みを相談。お問い合わせは、市民体育館(☎981・6111)へ。

八幡市長選挙

11月30日(日)執行

八幡市長選挙立候補予定者説明会

八幡市長選挙管理委員会では、八幡市長選挙の立候補予定者説明会を次のとおり開催します。

説明会日時: 10月28日(火) 午後1時30分~

説明会場: 文化センター3階会議室3

お問い合わせ: 八幡市長選挙管理委員会(☎983・1111)へ

八幡市生涯学習フェスティバル

11/1~3 文化センター

11月1日(土)、2日(日)、3日(祝)の3日間「生涯学習フェスティバル」が、市民の皆さんの一年間にわたる活動発表の場、として、「第25回市民文化祭」が文化センターで開催されます。

11/1 15:00~ ウォルトディズニー「101」 ※入場は無料

11/2 10:30~16:00 手づくり体験フェア・手づくりショップ プロに挑戦 子ども将棋教室・木工教室

11/3 14:00~ 「舌切りすずめ」他 ※整理券要

お問い合わせ: 生涯学習課(☎983-1111)

生涯スポーツフェスタ'97

10月12日(日) 午前9時~

市民体育館 市民スポーツ公園

無料巡回バス時刻表

往路	復路	往路	復路
バス停	バス停	バス停	バス停
京坂橋本	京坂橋本	長谷	長谷
9:00	13:20	9:30	12:45
9:03	13:23	9:31	12:46
9:05	13:25	9:33	12:48
9:07	13:27	9:34	12:49
9:09	13:29	9:36	12:51
9:11	13:31	9:37	12:52
9:13	13:33	9:44	12:59
9:15	13:35	9:50	13:05
9:17	13:37	9:51	13:06
9:19	13:39	9:52	13:07
9:21	13:41	9:54	13:09
9:23	13:43	9:56	13:11
9:25	13:45	9:57	13:12
9:28	13:48	9:58	13:13
9:45	14:05	10:05	13:20

お問い合わせ: 生涯学習課(☎983-1111)

おじいちゃん おばあちゃん これからもお元気で



掛谷クニさん (99歳)



金井ツルさん (99歳)

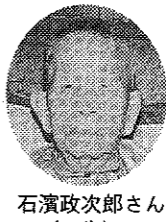

石濱政次郎さん (99歳)

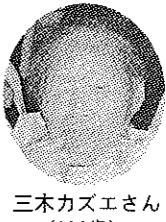

三木カズエさん (104歳)

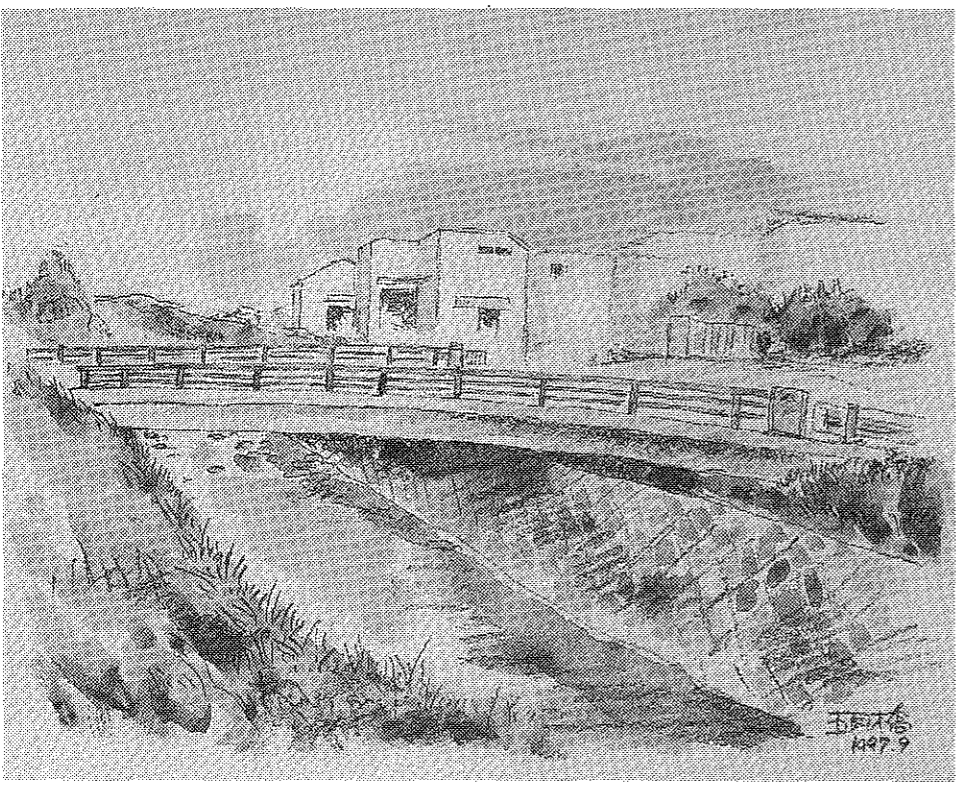

市の花「さつき」から命名

Bridge Story

五月橋

府道野野八幡橋を内里地区から美濃山地区へと向かって走る左岸に美濃山清水橋、右岸に美濃山清水橋が架かっています。その間を大谷川が流れています。その大谷川を府道がまたぐに架けられた橋が「五月橋」です。

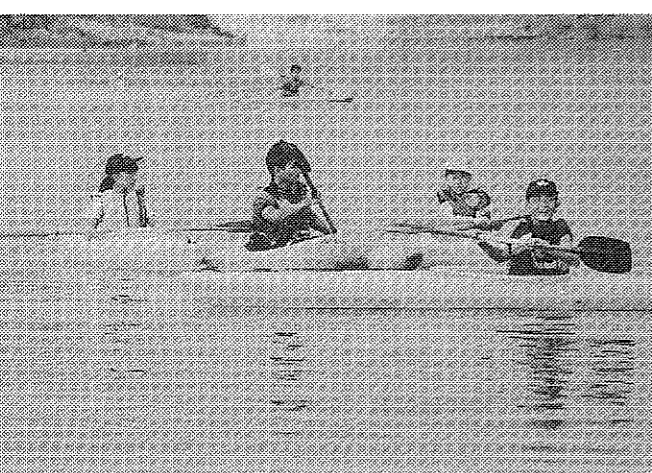

インストラクターからバドミントン実技指導を受ける参加者

小・中生がカヌー初体験

絶対のカヌー日和となった8月30日、子どもたちは三川台流域の自然に恵まれた川で、カヌー体験教室が開かれました。

Table with 2 columns: 火災・救急統計 (Fire/Emergency Statistics) and 寄附 (Donations). Includes counts for fire incidents, emergency calls, and various donation items like clothing and food.

白・赤・ピンクのユニフォームが話題

市の東部、岩田地区の休耕田7カ所、約1.2ヘクタールに栽培されたユニフォームが、競うように花を咲かせました。

日・赤・ピンクのユニフォームが話題

市の東部、岩田地区の休耕田7カ所、約1.2ヘクタールに栽培されたユニフォームが、競うように花を咲かせました。



講師からヘルパー体験談を聞く受講者

障害者のお手伝い 講座開きガイドヘルパー養成

「知的障害者ガイドヘルパー養成講座」が9月13日、市福祉会館で開催されました。20人が受講しました。

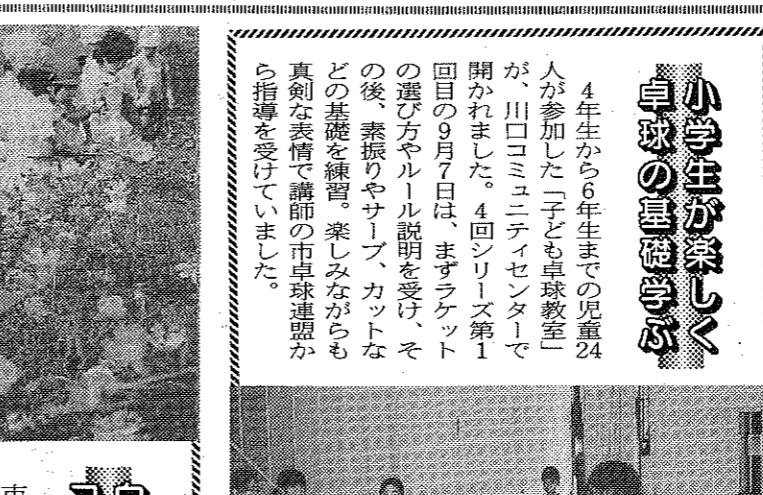

散策路に腰をおろし釣りを楽しむ参加者

放生川で釣り大会

放生川沿いに整備された「ささなみ公園」を市民のみなさんに親しんでもらうため、八幡橋青年会議所(中川)が主催する釣り大会が開かれました。



発表会に向けてメンバー編纂中

物価情報: 市消費生活モニターによる9月の価格調査結果。野菜、果物、肉類の価格変動を対前月比、対前年比で示す。

リサイクル: 折りたたみ自転車、ピアノ、学習机、冷蔵庫、洗濯機などの買取価格表と回収サービス案内。

クリーニングトラブル: クリーニング業者の選び方、トラブルの回避策、そして「Sマーク」「LDマーク」の信頼性について。

生活情報センターだより: クリーニング標準約款に基づく賠償の申し出、商品の取り扱いに関する重要な告知事項。

はかりの定期検査: 八幡橋市で計量器の定期検査を実施する日程表と検査場所(市役所、西側通路)。

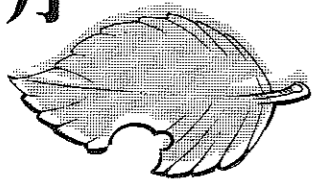

お知らせ版

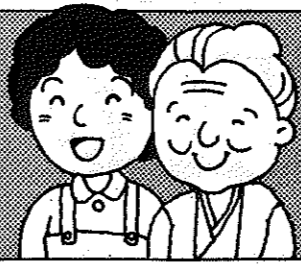

八幡市役所

〒614 八幡園町5
☎075 (983) 1111

編集 企画調整部秘書広報課

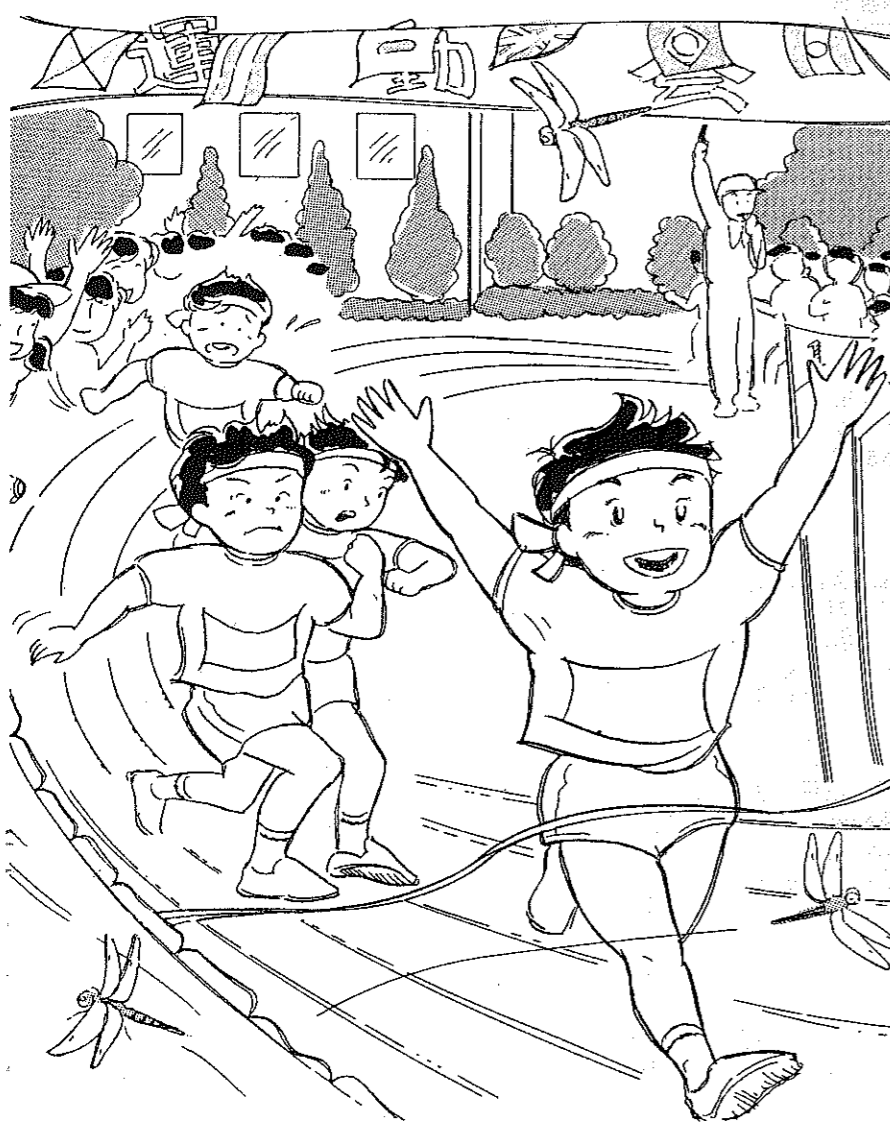

1歳6カ月児健康診査

身体計測、歯牙指導、内科、歯科の診察、保健婦による健康指導、栄養士による栄養指導を行います。
※1歳6カ月児は診察と歯科健診を同時に行いますので、歯ブラシをお持ちください。
▼15日(水) 平成8年4月1日から4月20日まで生まれた幼児

3カ月児健康診査

股関節脱臼、心臓疾患、首のすわり状態、斜視及び先天性の病状について医師が診察を行います。
▼3日(金) 平成9年6月1日から6月20日まで生まれた乳児
▼24日(金) 平成9年6月21日から7月10日まで生まれた乳児
いずれも健康診査は母子健康センターで、時間は午後1時30分～2時30分までです。

保健だより

乳幼児の健康診査や予防接種は、質問票または予約票を記入の上、母子健康手帳を保護者の人が持参してください。
また、予防接種は冊子「予防接種と子どもの健康」をよくお読みの上、お越しください。

基本健康診査を実施

職場で検診を受けられない人が対象

40歳(申込日基準)以上の、満年齢40歳以上の人が対象です。生活習慣病予防の一環として、基本健康診査(血圧測定・検尿・肝機能・貧血・血糖検査等)を実施します。

健康診査は、市内の指定医療機関で行います。受診を希望する人は、10月から12月までの間に本紙下段の申込書に記入し、保健予防課へお申し込みください。受診は1人1回です。電話での受付はしません。

子宮がん検診

市では満30歳以上(申込日基準)の方を対象に、子宮がん検診(保がん検診)を実施します。子宮がんの初期にはほとんど自覚症状がなく、気がつかない間に進行していることが多いため、早期発見・早期治療が大切です。子宮がんは早期発見・早期治療すればほとんど治ります。

検診をご希望の方は、下段の申込書に記入し、平成10年10月30日までに保健予防課へ郵送または持参してください。申込書に返送料を添付してください。(電話での受付はしません。費用として5,600円(市税非課税)を世帯・生活保護世帯・70歳以上の方は無料)徴収いたしますので受診時に医師にお知らせください。

成人・高齢者

60歳以上の高齢者(保健康が健康に関する相談)に、保健婦が健康に関する相談に応じますので、お気軽にお越しください。

▼28日(水) 午前9時30分から11時30分まで、八幡園実施します。

すこやかマザーリング教室

10月6日(月) 10:00~12:00 男山公民館

生後10~11カ月ごろの乳児をもつお母さんに、子どもの発達と食生活についての講演を行います。▶申込み、問い合わせ 電話で10月8日までに、保健予防課(☎983-1111)へ

マタニティスクール

パートI(医学編)

2日(木) 受付 午後1時15分~
実施 午後1時30分~3時30分
母子健康センター

妊娠8ヶ月までの妊婦を対象に、産婦人科医師による妊娠中の生理、分娩について「講習会」を開催します。都合がつかましたらお父さんもぜひ参加してください。

年金相談

14日(火)・28日(火)
午後1時~4時
文化センター2階第1会議室

あなたは、年金の受給資格がありますか?65歳からは遅すぎます。早めにお確かめください。

飼えない犬・猫の引取り

犬と猫は愛情と責任をもつて、ご近所に迷惑をかけるように飼ってはいけません。

6日(月)・13日(月)・20日(月)・27日(月)
午前8時30分~9時30分までに印鑑をもって市役所にお持ちください。環境保護課で受付。

綴喜医師会 健康教室

主催 綴喜医師会
八幡市・京田辺市・井手町・宇治田原町

ガンで死なないためにII
—ガン検診とガンの予防—

▼日時 10月25日(土)午後2時~4時
▼場所 文化センター第3会議室
▼申込み 当日会場へお越しください
▼問い合わせ 保健予防課(☎983-1111)へ

ガン検診の現状報告—どのくらいガンが見つかるか—綴喜医師会
私のガン検診体験談
京田辺市 石田一男氏
ガン検診の評価 府立医療短期大学教授 森田 滋次 先生
ガンの予防 府立医大第一内科学教室 助教 吉川 敏一 先生

尿の収集

城南衛生管理組合 ☎631-5171

収集日	収集地域
24日(水)	御馬所、城ノ内、菖蒲池、山本、今田、園内、西島、三本橋、馬場、双栗(高杉住宅を除く)、神原、杏田、三ノ甲、河原崎、五反田、平田、長田、石不動、軸、岸本、東林、松原、広門、植松、女郎花、高畑、柿木垣内、小松、三反長(全域)、舞台、吉原、渡り瀬、盛戸、土井(京阪電車以南)、高坊、大谷、山柴、平谷、千束、垣内山、吉野垣内、吉野、柴座、旦所、山路、森、森垣内、名残、源氏垣外
27日(土)	清水井、式部谷、隅田口、山下、大芝、美濃山、男山指月、双栗(高杉住宅のみ)、川口(西扇・東扇)
28日(日)	川口、上奈良、下奈良、二階堂、戸津、長町、樋ノ口、沢
29日(月)	月夜田、久保田、中ノ山、山田、一ノ坪、砂田、福祿谷、安居塚、男山吉井、男山松里、南山、とんぼ尻、内里新田、内里、枚方ハイパス沿両側
30日(火)	里上津屋、浜上津屋、野尻、岩田
20日(月)	橋本全域、科手、土井(京阪電車以北)
21日(火)	川口高原

家庭ごみの出し方

ごみは決められた収集日の朝8時までに決められた場所へ出してください

—ごみは1カ所にステーション方式にご協力を—

資源ごみは必ず切らして入れてください

牛乳パックは必ず洗い乾燥させてください

環境事務所 ☎983-1111

自動車文庫の巡回

大雨など警報発令時は運休します

巡回地区(場所)	巡回日	時間
清水井(横須賀駐車場)	1・22 水	13:50~14:20
安居塚(きつき公園北150m)	17 金	14:40~15:10
長町北(シンエイ化学機械内)	3・24 金	15:20~15:50
長町南(児童公園内)	8・29 水	16:10~16:40
樋ノ口(今井工作所前)	15 水	15:20~15:50
橋本栗ヶ谷(メロディーハイム希望ヶ丘前)	3・24 金	16:10~16:50
橋本塩釜(ローズ電化店前)	1・22 水	15:30~16:00
橋本東山本(橋本橋東側)	14 火	15:30~16:00
西山足立(橋本児童センター前)	17 金	15:30~16:00
川口(西扇・まつむし児童公園)	7(水)・31(金)	14:20~14:50
南ヶ丘保育園(南側)	15 水	14:00~14:30
南ヶ丘児童センター	8・29 水	14:40~15:10
岩田松原(興達男氏前)	7(水)・31(金)	15:40~16:10
岩田岩ノ前(今村洋品店前)	14 火	16:20~16:50
上津屋里内(都々城市民センター)	3・24 金	14:30~15:00
上津屋浜内(御旅所)	8・29 水	15:20~15:50
上奈良奈良里(宮川商店駐車場)	7(水)・31(金)	15:00~15:30
二階堂(都教育集会所)	15 水	14:40~15:10
内里(有智郷市民センター)	14 火	14:30~15:00
内里(有智郷市民センター)	7(水)・31(金)	16:20~16:50
戸津(西戸津バス停)	17 金	16:20~16:50
美濃山出島(農協集会所)	15 水	16:10~16:40
美濃山幸水(幸水集会所前)	17 金	14:00~14:30
美濃山御幸(美濃山グリーンタウン集会所)	1・22 水	16:20~16:50
男山笹谷(きつき公園)	8・29 水	14:00~14:30
男山長沢(すみれ児童公園横)	1・22 水	14:30~15:20

図書館休館日

毎週月曜日 10日(金)・30日(木)

市民の本棚 新着図書紹介

科学の本
「お手玉」
日本のお手玉の会監修 大西伝一郎文 ぶんけい

我が国は施主である
津和野
海防の悲劇
江戸打入り
少年探偵団
スリレンジャー
テレルサンチマン
テレリザード
固いおとろふ
ぬくぬく
ホター・ミュージック
ロバート・ジェイ・ス・ウォラー
3001年終焉の旅
ハートの輪郭
アサー・C・クラーク
たがわなひたいエイト
なつかしの絵巻 アスベクト編纂部編
日本の美術
経済白書 平成9年版 経済企画庁編
テレビ・タレント人名事典 第3版
日経エンターテインメント

児童図書室
記簿は職をつく
ジョン・コトル

平成9年度 子宮がん検診申込書 (保健予防課へ提出)

住所 八幡市 ☎

ふりがな (明治・大正・昭和)

氏名 年 月 日生 歳

世帯主 受付 年 月 日 No.

平成9年度 基本健康診査申込書 (保健予防課へ提出)

住所 八幡市 ☎

ふりがな (明治・大正・昭和)

氏名 男 女 年 月 日生 歳

世帯主 受付 年 月 日 No.

風しん(はしか) 予防接種申込書 (保健予防課へ提出)

氏名 年 月 日生

住所 八幡市 ☎

保護者 年 月 日生

10 OCTOBER お知らせ版

1 (水)	◆育児健康相談(生後10カ月児、受付9時30分~10時30分、橋本公民館) ◆機能回復訓練(14時~16時、八寿園) ◆初級パソコン教室(19時~21時、男山中学校)
2 (木)	◆漢字・日本語講座(10時~11時30分、橋本公民館) ◆マタニティスクール パートI(医学編、13時30分~15時30分、母子健康センター)
3 (金)	◆育児健康相談(生後10カ月児、受付9時30分~10時30分、母子健康センター) ◆3カ月児健康診査(受付13時30分~14時30分、母子健康センター) ◆青年ステップアップセミナー(19時30分~21時、男山文化ホール)
4 (土)	◆運動会(9時~、南ヶ丘・南ヶ丘第二・みその・わかたけ・八幡保、9時15分~、みやこ保、9時30分~、西遊寺保・有都幼保、八幡・第二幼) ◆陶芸教室(9時~16時、八幡市民センター) ◆男性のための料理教室(9時30分~12時30分、男山公民館) ◆敬老会(10時30分~14時15分、文化センター大ホール) ◆男山土曜文化講座(14時~、男山文化ホール) ◆テニスクラブ員養成研修会(19時~21時、市民スポーツ公園)
5 (日)	◆運動会・市立幼稚園であそぼう(9時~、第四幼稚園) ◆障害者スポーツ大会(9時30分~15時、市民体育館) ◆日曜茶席(10時~15時、松花堂庭園) ◆第2回川口コミュニティセンターまつり(10時~16時、川口コミュニティセンター) ◆休日応急診療所の診療日(内科・小児科・歯科、受付11時30分~17時30分、休日応急診療所)
6 (月)	◆飼えない犬・猫の引き取り日(8時30分~9時30分、環境保全課) ◆育児健康相談(生後10カ月児、受付9時30分~10時30分、南ヶ丘隣保館) ◆女性のためのカウンセリング講座(9時30分~11時30分、志水公民館) ◆家庭児童相談室出張相談(13時~16時、橋本公民館)
7 (火)	◆育児健康相談(生後10カ月児、受付9時30分~10時30分、男山公民館) ◆弁護士相談(予約制)(13時30分~16時、生活情報センター) ◆書画の裏打ち教室(13時30分~16時、山柴公民館)
8 (水)	◆市立幼稚園であそぼう(9時30分~、第二幼稚園) ◆育児健康相談(生後10カ月児、受付9時30分~10時30分、男山公民館) ◆初級パソコン教室(19時~21時、男山中学校)



9 (木)	◆漢字・日本語講座(10時~11時30分、橋本公民館) ◆ジフテリア・百日せき・破傷風三種混合予防接種(受付13時20分~14時20分、母子健康センター)
10 (金)	◆運動会(9時~、男山保、9時30分~、山鳩保) ◆八幡市民スポーツ大会(10時~、市民スポーツ公園) ◆休日応急診療所の診療日(内科・小児科・歯科、受付11時30分~17時30分、休日応急診療所) ◆行政相談(13時~16時、市役所1階相談室)
11 (土)	◆運動会(9時~、ぶどうの木保) ◆小学生の陸上競技教室(9時30分~11時30分、男山第二中学校) ◆親子ふれあい茶道教室(9時30分~11時30分、山柴公民館) ◆親子ふれあい料理教室(9時30分~12時30分、男山公民館) ◆おじいちゃんとの将棋教室(10時~11時30分、橋本公民館) ◆外国の人達とのふれあい交流会(10時~12時、志水公民館) ◆男性のための生け花教室(10時~12時、志水公民館) ◆第12回市立児童センター学童交流ウォークラリー大会(10時~15時、八幡宮周辺) ◆視覚障害者教室(11時~15時30分、男山レクセン) ◆「仕事と介護」両立支援セミナー(13時30分~16時、男山文化ホール) ◆テニスクラブ員養成研修会(19時~21時、市民スポーツ公園)
12 (日)	◆秋の大茶会(9時~15時、松花堂庭園) ◆生涯スポーツフェスタ97(9時~17時、市民スポーツ公園) ◆第1回志水公民館サークルフェスティバル(10時~16時、志水公民館) ◆休日応急診療所の診療日(内科・小児科・歯科、受付11時30分~17時30分、休日応急診療所)
13 (月)	◆平成10年度市立幼稚園入園申込受付(〜17日)(8時30分~17時、各市立幼稚園) ◆平成10年度保育園入園申込受付(〜21日)(8時30分~17時、保育課及び各市立保育園) ◆飼えない犬・猫の引き取り日(8時30分~9時30分、環境保全課) ◆育児健康相談(生後10カ月児、受付9時30分~10時30分、有智郷市民センター) ◆初級人形劇づくり講習会(10時~12時、男山文化ホール) ◆人権相談(13時~16時、市役所1階相談室) ◆平成10年度保育園入園申込出張受付(15時30分~18時、八幡保育園)
14 (火)	◆市民手話教室(10時~12時、男山公民館) ◆家庭児童相談室出張相談(10時~15時、男山公民館) ◆年金相談(13時~16時、文化センター2階第1会議室) ◆中・高年から始めるピアノ教室(13時30分~15時30分、山柴公民館) ◆平成10年度保育園入園申込出張受付(16時~18時45分、西遊寺保育園)
15 (水)	◆1歳6カ月児健康診査(受付13時30分~14時30分、母子健康センター) ◆平成10年度保育園入園申込出張受付(16時~19時、山鳩保育園) ◆初級パソコン教室(19時~21時、男山中学校)
16 (木)	◆窓口健康相談(受付9時30分~11時30分、母子健康センター) ◆切り絵教室(9時30分~12時、橋本公民館) ◆女性のヘルスケア(10時~12時、川口コミュニティセンター) ◆特設行政相談(10時~16時、男山公民館) ◆ジフテリア・百日せき・破傷風三種混合予防接種(受付13時20分~14時20分、母子健康センター) ◆元気でいきいき健康セミナー(14時~16時、男山公民館) ◆平成10年度保育園入園申込出張受付(16時~19時、男山保育園)
17 (金)	◆女性のためのカウンセリング講座(9時30分~11時30分、志水公民館) ◆平成10年度保育園入園申込出張受付(16時~19時、ぶどうの木保育園) ◆F3コンサート(19時30分~、男山文化ホール)

行政相談所開設

とき 10月16日(木) 10:00~16:00
 ところ 男山公民館
 相談は無料、秘密厳守

18 (土)	◆運動会(9時~、第三幼稚園) ◆機能回復訓練(9時~11時、八寿園) ◆陶芸教室(9時~16時、八幡市民センター) ◆八幡市青少年育成補導委員会研修会(9時30分~、文化センター) ◆男性のための料理教室(9時30分~12時30分、男山公民館) ◆テニスクラブ員養成研修会(19時~21時、市民スポーツ公園)
19 (日)	◆八幡市陸上競技大会(9時~、枚方市陸上競技場) ◆日曜茶席(10時~15時、松花堂庭園) ◆休日応急診療所の診療日(内科・小児科・歯科、受付11時30分~17時30分、休日応急診療所)
20 (月)	◆飼えない犬・猫の引き取り日(8時30分~9時30分、環境保全課) ◆初級人形劇づくり講習会(10時~12時、男山文化ホール) ◆業務用はかりの定期検査(10時~15時(昼1時間除く)、市役所西側通路) ◆精神薄弱児者相談(13時~15時、竹園児童センター)
21 (火)	◆市民手話教室(10時~12時、男山公民館) ◆業務用はかりの定期検査(10時~15時(昼1時間除く)、市役所西側通路) ◆高齢者大学(11時~12時15分、八寿園) ◆弁護士相談(予約制)(13時30分~16時、生活情報センター)
22 (水)	◆初級パソコン教室(19時~21時、男山中学校)
23 (木)	◆老人健康相談(受付9時30分~11時30分、八寿園) ◆女性のヘルスケア(10時~12時、川口コミュニティセンター) ◆家庭児童相談室出張相談(10時~15時、男山公民館) ◆ジフテリア・百日せき・破傷風三種混合予防接種(受付13時20分~14時20分、母子健康センター)
24 (金)	◆3カ月児健康診査(受付13時30分~14時30分、母子健康センター) ◆青年ステップアップセミナー(19時30分~21時、男山文化ホール)



25 (土)	◆小学生の陸上教室(9時30分~11時30分、男山第二中) ◆男性のための料理教室(9時30分~12時30分、男山公民館) ◆男性のための生け花教室(10時~12時、志水公民館) ◆第7回市立児童センター学童交流ドッジボール大会(10時~15時、さつき公園) ◆リカレント教養講座(13時~15時、男山公民館) ◆行政相談(13時~16時、市役所相談室) ◆初級人形劇づくり講習会発表会(14時~15時、男山文化ホール) ◆綴喜医師会健康教室(14時~16時、文化センター) ◆ボニージャックスとうたおう(17時~、文化センター) ◆テニスクラブ員養成研修会(19時~21時、市民スポーツ公園)
26 (日)	◆日曜茶席(10時~15時、松花堂庭園) ◆休日応急診療所の診療日(内科・小児科・歯科、受付11時30分~17時30分、休日応急診療所)
27 (月)	◆飼えない犬・猫の引き取り日(8時30分~9時30分、環境保全課) ◆初級人形劇づくり講習会(10時~12時、男山文化ホール) ◆3歳児健康診査(受付13時~14時、母子健康センター) ◆人権相談(13時~16時、市役所1階相談室)
28 (火)	◆市民手話教室(10時~12時、男山公民館) ◆3歳児健康診査(受付13時~14時、母子健康センター) ◆年金相談(13時~16時、文化センター2階第1会議室) ◆中・高年から始めるピアノ教室(13時30分~15時30分、山柴公民館) ◆弁護士相談(予約制)(13時30分~16時、市役所1階相談室)
29 (水)	◆市立幼稚園であそぼう(10時~、八幡幼稚園) ◆初級パソコン教室(19時~21時、男山中学校)
30 (木)	◆切り絵教室(9時30分~12時、橋本公民館)
31 (金)	◆平成9年度市税(第5期)納付期限



**市税の納付は
便利で確実な口座振替で**

休日に病気になったときは……

休日応急診療所		国民健康保険診療所
▶診療科目 内科・小児科・歯科 ▶受付時間 11時30分~17時30分	☎983-3001 (市役所北側)	▶診療科目 眼科・耳鼻咽喉科 ▶受付時間 13時30分~15時50分

診療日は月・水・金(祝日は除く)