



明日の八幡を担う 1409人が新成人

文化センターで1月15日、二十歳の門出を祝い励ます「成人式」が開かれました。市内で今年成人を迎えたのは、男山園地の入居が始まりた昭和47年に誕生した男性717人、女性692人の計1409人。まさに八幡のまちの発展と共に成長した若者たちです。

ホールでの式典には824人が参加。西村市長が「個人としては自立と、協力を、地球人としては平和平和」との言葉を述べた。市長は「個人としては自立と、協力を、地球人としては平和平和」との言葉を述べた。

竹文化の発信基地へ

松花堂庭園の竹垣改修。竹垣は日本庭園の重要な要素である。松花堂庭園の竹垣改修は、竹文化の発信基地としての役割を果たす。



議長に荻野功氏。副議長は山本勲氏。市議会第4回定例会で可決。議長の充実に備え、荻野功氏が議長に就任し、山本勲氏が副議長に就任した。

2月10日 八幡警察署が開設

人口急増を多発する事件や被害、増え続ける交通事故に警視が及ぶ。八幡警察署の開設は、市民の安全と安心を確保するために必要不可欠な措置である。

ひとまわり 大きな安心. 市制施行以来の待望であった防犯の拠点「八幡警察署」が、いよいよ10日に誕生することになりました。同日、緊急時の機動力が強化されることになり、許認可業務も一層スムーズに対応されることとなります。

6億8211万円を補正

市議会第4回定例会で可決。平成5年度八幡市歳入4億5000万円、歳出4億7000万円の補正予算案が、15日の会期で開かれた市議会第4回定例会で、1億3211万円の補正を要する案が賛多数で可決された。

八幡警察署開設記念行事

ふれあいコンサート 2/27(土) PM14:30 ~ 16:00 文化センター大ホール. 八幡警察署の開設を機に、市民のみならず、防犯・交通安全意識を高めていただき、警察とのふれあいを深めてもらうこと、開設記念行事として、「市民とけいさつの集い」を開催します。

市長の手帳から. 何かあると、つとめてお正月らしいものを、くつこもって持つという人が、いろいろいっている。暗さが目立つ。未来へ夢を描くのも、未来へ夢を描くのも、未来へ夢を描くのも。

交通災害共済に加入を. 年間500円の掛金で 最高120万円の見舞金. 市消防本部では、平成5年度の「交通災害共済」加入の受け付けを行います。1人年間500円の掛金で、1万円から最高120万円の見舞金が支給されます。

出張受付日程表. 3月1日 月 志水公民館 9:00-16:00. 3月2日 火 山本公民館 9:00-16:00. 3月3日 水 式部園集会所 9:00-11:30. 3月4日 木 長町北集会所 13:00-16:00. 3月5日 金 双葉集会所 9:00-11:30. 3月8日 月 石清水ビューハイム集会所 9:00-11:30. 3月9日 火 西山集会所 13:00-16:00. 3月10日 水 橋本公民館 9:00-16:00. 3月11日 木 上区公会堂 9:00-16:00. 3月12日 金 南ヶ丘隣保館 9:00-16:00. 3月13日 土 都隣保館 13:00-16:00. 3月15日 月 上奈良公会堂 9:00-11:30. 3月15日 月 戸津中央会議所 13:00-16:00. 3月16日 火 中区公会堂 9:00-16:00. 3月17日 水 内里公民館 9:00-16:00. 3月18日 木 美濃山公会堂 9:00-11:30. 3月18日 木 幸水集会所 13:00-16:00. 3月19日 金 吉井松里区公会堂 9:00-11:30. 3月19日 金 金楳公会堂 13:00-16:00. 3月22日 月 南センター集会所 9:00-16:00. 3月23日 火 中央センター集会所 9:00-16:00. 3月24日 水 北センター集会所 9:00-11:30. 3月24日 水 E地区集会所 13:00-16:00. 3月25日 木 安居塚集会所 9:00-11:30. 3月25日 木 柿ヶ谷集会所 13:00-16:00. 3月29日 月 川口コミュニティーセンター 9:00-16:00.

税特集

忘れずに

申告相談

2月16日(火)~3月15日(月) 文化センター第3会議室

《月~金曜=9:00~11:30、13:00~16:00 土曜=9:00~11:30 (※第2・第4土曜、日曜は休みです)》

パートの奥さんと税

パート収入と税金、給付金... 収入が100万円以下... 税金が... 給付金が...

配偶者控除

配偶者控除... 収入が100万円以下... 税金が... 給付金が...

配偶者特別控除

Table with 4 columns: 配偶者の収入, 所得控除額, 住民税控除額, 配偶者の収入, 所得控除額, 住民税控除額

所得税申告が必要な人

所得税申告が必要な人... 収入が100万円を超える... 所得税申告が必要な人...

所得税

所得税... 収入が100万円を超える... 所得税申告が必要な人...

所得税の各種控除の額

所得税の各種控除の額... 配偶者控除... 扶養控除... 基礎控除...

市税は高い?

市税は高い?... 八幡市は他市に比べて市税が高い... 市税は高い?...

最低の税率で課税しています

最低の税率で課税しています... 八幡市の税率は最低... 最低の税率で課税しています...

税務署の出張納税相談

税務署の出張納税相談... 宇治税務署では、次の日程で出張相談を開催します...

税理士の無料納税相談

税理士の無料納税相談... 八幡市商工会と宇治税理士会が主催で「無料納税相談」を開催します...

所得税が還付される人

所得税が還付される人... 確定申告をすることで所得税が還付される人...

損失申告ができる場合

損失申告ができる場合... 損失申告をすることで税金が還付される場合...

還付金は口座振込

還付金は口座振込... 所得税の還付金は、銀行などの金融機関への口座に振り込むことができます...

同和民問題

同和民問題... 「差別なき社会をめざして」... 同和教育35年の歩み...

固定資産課税台帳を縦覧

固定資産課税台帳を縦覧... 平成5年度の固定資産課税台帳に登録した価格などを次の要領で縦覧することができます...

キタとミナミの還付申告専用会場

キタとミナミの還付申告専用会場... 大阪市にお住みのサラリーマンのみなさん... 国税局・税務署

標準小作料を改定

Table with 3 columns: 農地の区分, 改定前, 改定後

標準小作料農地別区分

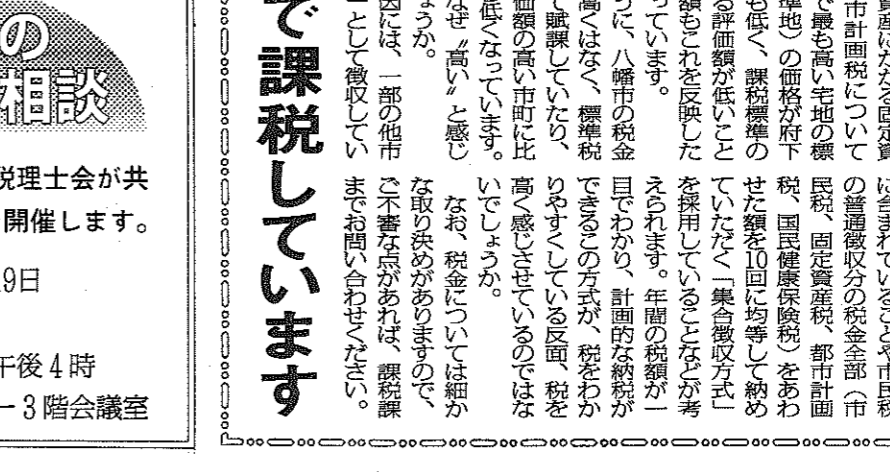

同和民問題

同和民問題... 「差別なき社会をめざして」... 同和教育35年の歩み... 寺澤亮一氏

同和民問題

同和民問題... 「差別なき社会をめざして」... 同和教育35年の歩み... 寺澤亮一氏

同和民問題

同和民問題... 「差別なき社会をめざして」... 同和教育35年の歩み... 寺澤亮一氏

同和民問題

同和民問題... 「差別なき社会をめざして」... 同和教育35年の歩み... 寺澤亮一氏

医療費と税



病気やけがなどで多額の医療費を支払ったときは医療費控除が受けられます

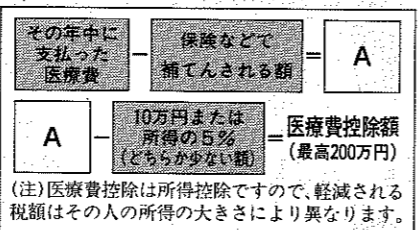

医療費控除を受けるためには、確定申告が必要です。その際に支出額を証明する領収書等を添付または提出しなければなりません。

- 控除が受けられる医療費とは●
医療費とは、診療や治療などを受けるために直接必要な費用で、次のようなものをいいます。
▽医師や歯科医師に支払った診療代、治療代
▽治療や療養のために必要な医薬品の購入費
▽病院や診療所、助産所へ収容されるための費用
▽マッサージ師、指圧師、はり師、きゅう師、柔道整復師による治療を受けるために支払った施術費
▽保健師、看護婦、准看護婦などに対して支払った療養上の世話の費用
▽助産婦に支払った分娩の介助料
▽入院費用、入院中の部屋代や食事代の費用、医療器具の購入代や賃借料の費用で適

- 常に必要なもの
▽6ヵ月以上寝たきり状態で、おむつの使用が必要であると医師が認めた人のおむつ代（平成4年1月1日以降に支出されたもの）。なお、おむつ代については、医師が発行した「おむつ使用証明書」とその証明書をもった日以降のおむつ代の領収書（患者の氏名及びおむつ代であることが明記されたもの）が必要となります。
●医療費として認められないもの●
▽医師や看護婦に対する謝礼
▽美容整形や健康診断の費用
▽薬事法上の医薬品以外の薬や健康食品の購入代金
▽単に体調を整えるためのマッサージ代
▽歩行困難、重症などの場合以外のタクシー代
▽近視、遠視、乱視などの矯正用メガネ・コンタクトレンズの購入代金
▽入院中の身の回り品（寝巻き、洗面具など）の購入代金

税特集

所得税 住民税

確定申告を

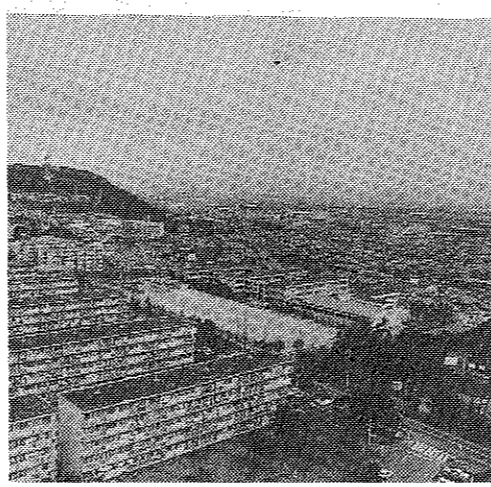

みなさんの税金が住みよまちづくりにかかっています。

住民税申告が必要な人

住民税市県府民税の申告は、必要事項を記入して、3月10日までに市県民税課へ提出してください。ただし、確定申告をしない人は、給与振替口座の振込で市県民税課へ提出してください。

住民税申告が不要な人

- ▽平成4年1月1日現在に所得が20万円以下の人
- ▽平成4年1月1日現在に所得が20万円を超えても、平成5年1月1日現在に所得が20万円以下の人
- ▽平成4年中に所得が20万円以下の人
- ▽平成4年中に所得が20万円を超えても、平成5年中に所得が20万円以下の人
- ▽所得が20万円を超えても、平成4年中に所得が20万円以下の人
- ▽所得が20万円を超えても、平成5年中に所得が20万円以下の人
- ▽所得が20万円を超えても、平成4年中に所得が20万円以下の人
- ▽所得が20万円を超えても、平成5年中に所得が20万円以下の人

住民税

住民税申告が必要な人

住民税申告が不要な人

住民税の各種控除の額

不動産取得税及び固定資産税の減額

新築住宅は、固定資産税の減額が受けられます。また、新築住宅の場合は、不動産取得税の減額も受けられます。

家屋売買や取壊し、土地購入者の課税

家屋の売買や取壊し、土地の購入時には、課税の対象となります。具体的な課税額は、市町村の税制によって異なります。

土地購入者の課税

土地を購入した際には、固定資産税の課税が行われます。また、土地の売却時には、譲渡所得税の課税も発生します。



出張相談の日程

内容	月日	対象
消費増税	2月	全区域対象 文化センター3階会議室 午後1時30分～4時30分
	5日	同上
所得税・住民税（事業税）	2月	橋本地区対象 橋本公民館 午前9時～11時30分 午後1時～4時
	22日	同上
	2月	6ヶ地区対象 南ヶ丘保協 午前9時～11時30分 午後1時～4時
	23日	同上
	2月	男山地区対象 男山公民館第2会議室 午前9時～11時30分 午後1時～4時
	24日	同上
	2月	都々城市民センター 午前9時～11時30分
	25日	同上
2月	有智郷地区対象 有智郷市民センター 午前9時～11時30分	
26日	同上	

お問い合わせは
総務部課税課へ
☎ 983-1111(代表)



バイクと軽自動車 住所変更をお忘れなく

軽自動車やバイクなどの変更登録や移転登録、住所変更は、変更理由が生じた日から15日以内に行う必要があります。手続きの方法や、それに必要な書類については、次へお問い合わせください。

▷バイク（125cc以下）は市役所課税課（☎983-1111）へ
▷軽自動車は軽自動車協会（伏見区竹田向代町51-5 ☎891-6518）へ
▷125cc以上のバイクは京都陸運支局（伏見区竹田向代町51 ☎681-9761）へ

同和問題 市民講座

「差別なき社会をめざして」
—同和教育35年の歩み—
全国同和教育協議会委員長
寺澤亮一氏



国民健康保険証の切り替え

平成5年4月1日から新保険証に切り替えられます。国民健康保険証の切り替えは、3月31日までに有効期限が切れます。新しい保険証は3月10日ごろに郵便局の簡易書留で送付されます。ただし、保険税を納期内に納付されていないと郵送交付しませんので納付書を確認の上、お早めにお支払いください。

納税は振替納税で

確定申告による所得税の納期限は3月15日（木）ですが、振替納税を利用すると4月15日（木）が納付日となります。この振替納税は、単なる手続変更で済むことができません。農協、各金融機関、税務署で受け付けを行う必要があります。

国民年金

国民年金は、20歳以上60歳未満のすべてが加入しなくてはなりません。国民年金は、保険料の納付が滞ると、年金受給が滞ります。国民年金は、国民年金法に基づき、国民年金に加入し、保険料を納付することによって、将来にわたって年金を受給することができます。

問い合わせ
国保年金課
☎983-1111 (内線236)

日産振替が便利
国民年金は、20歳以上60歳未満のすべてが加入しなくてはなりません。国民年金は、保険料の納付が滞ると、年金受給が滞ります。国民年金は、国民年金法に基づき、国民年金に加入し、保険料を納付することによって、将来にわたって年金を受給することができます。

【生涯学習フェスティバル】

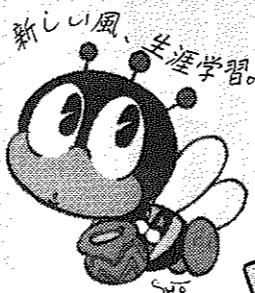

ビッグドリームinやわた

とき **3月7日(日)～14日(日)**

会場 **八幡文化センター
男山文化ホール他**

「生涯学習」は、これら目的意識に基づいて行う学習活動で、その中心は「自己実現」にある。生涯学習は、自己実現の手段として、社会生活の中で、常に学び続けることである。生涯学習は、自己実現の手段として、社会生活の中で、常に学び続けることである。

「生涯学習」は、自己実現の手段として、社会生活の中で、常に学び続けることである。生涯学習は、自己実現の手段として、社会生活の中で、常に学び続けることである。



講師 **村上 允俊氏**
(TVリポーター)

3/14(日) 13:00～14:30
男山文化ホール

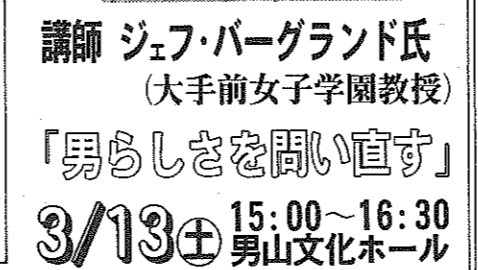

講師 **ジェフ・バーグランド氏**
(大手前女子学園教授)

3/13(土) 15:00～16:30
男山文化ホール



花の万博での公演で好評を博したミクル劇団

3/7(日) 14:30～17:00
入場無料

ミュージカル「Big Dream 四月の雪」

出演 **ミクル劇団**
オープニングイベントとして、ミュージカル「Big Dream 四月の雪」を上演します。入場を希望される方は次の方法でお申し込みください。

オープニングイベントとして、ミュージカル「Big Dream 四月の雪」を上演します。入場を希望される方は次の方法でお申し込みください。



植村直己の夢と探検 「極点をめざして」

ムービーシアター
3月12日(金)
午後7時～8時30分
男山文化ホール
入場無料定員300人

平成4年 火災救急統計

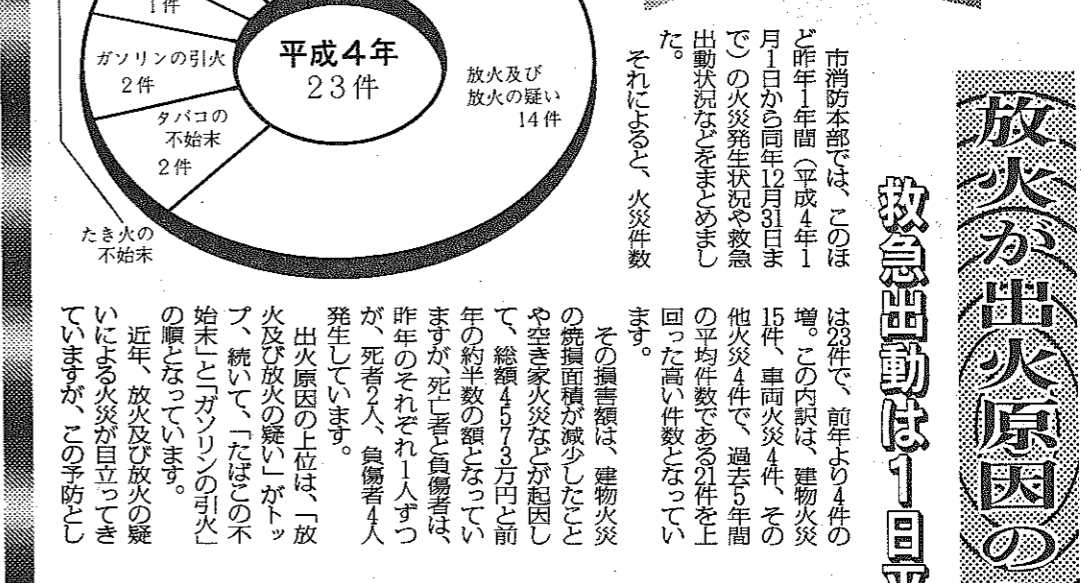

放火が出火原因のトップ

救急出動は1日平均15件

区分	3年	4年
火災出動	19件	23件
救急出動	1,562件	1,661件
消防事故	32件	29件
警戒出動	52件	48件
救助出動	21件	28件
水難事故	0件	1件
危険排除	30件	16件
水防出動	1件	1件
その他	48件	48件
合計	1,765件	1,855件

イベント内容一覧表

会場	内容	日時(一部時間に変更あり)	会場	内容	日時(一部時間に変更あり)	
文化センター	◆オープニングイベント ▷和太鼓サークル「かがり」 ▷八幡市少年少女合唱団 ▷ミュージカル ミクル劇団 「Big Dream 四月の雪」 ◆市民コーラスのついで ◆八幡市展 ◆やわたの文化財 ◆市民団幕将棋大会(※申し込み要)	7日 14:30～17:00 14日 14:00～16:00 7～14日 10:00～17:00 7～14日 10:00～17:00 14日 9:30～16:30	男山文化ホール	◆「発表コーナー」 ◆婦人会活動発表 ◆人形劇づくり講習会発表会 ◆「相談コーナー」 ◆学習相談 ◆健康相談 ◆栄養相談 ◆福祉相談 ◆看護相談	10日 9:30～12:30 13日 13:00～14:30 10～14日 10:00～17:00 14日 10:00～12:00 14日 10:00～15:00 14日 10:00～15:00 14日 10:00～15:00	
	男山文化ホール	◆「百人一首を学ぶ」 講師 曾根誠一氏(花園大学助教授) ◆「どうなる西(とり)年の暮らし」 講師 船越祥氏(京都新聞論説委員) ◆「薫草を学ぶ」 講師 内藤芳邦氏(薬草研究者) ◆「日本の経済と私たちの暮らし」 講師 小野秀生氏(京都府立大学教授) ◆「豊かさの中の青少年を考える」 講師 青木徳夫氏(青少年指導者) ◆「男らしさを問い直す」 講師 ジェフ・バーグランド氏(大手前女子学園教授) ◆「きんさんぎんさん健康の秘訣」 講師 村上允俊(TVリポーター)		10～14日 10:00～17:00 10～14日 10:00～17:00 10～14日 10:00～17:00 14日 10:00～15:00 10日 13:30～15:30 11日 11:00～12:15 11日 13:30～15:30 12日 10:00～11:30 12日 10:30～12:00 13日 15:00～16:30 14日 13:00～14:30	◆「体験コーナー」 ◆押し花教室 ◆気功教室 ◆木工教室 ◆陶芸教室 ◆彫金教室 ◆ペーパークラフト(動く恐竜) ◆コンピュータ体感測定	10日 10:00～12:00 11日 13:30～15:30 10日 10:00～12:00 11日 10:00～12:00 11日 10:00～12:00 12日 10:00～15:30 13日 10:00～15:30 13～14日 10:00～16:00
		◆「鑑賞コーナー」 ◆リパティール・シアター 一人人間題学習映画上映 ◆ムービー・シアター 「極点をめざして」 ◆親子アニメ映画会 「ルパン三世「カリオストロの城」」 ◆グラウンドゴルフ大会		10日 10:00～17:00 10日 19:00～20:20 12日 19:00～21:00 11～12日 13:30～17:00 12日 19:00～20:30 14日 10:20～12:00 13日 13:30～16:00		

京都府最低賃金

最低賃金の件名	日額	時間額
京都府最低賃金(地域裁貨)	4,609円	577円
産業別最低賃金	日額	時間額
印刷業	5,232円	654円
金属プレス製品、ボルト・ナット、リベット・小ネジ、木ねじ等製造業	5,325円	666円
金属加工機械、繊維機械、特殊産業用機械、一般産業用機械・装置、事務用・サービス用、民生用機械器具製造業	5,336円	667円
電気機械器具製造業	5,263円	658円
自動車・同附属品、鉄道車両・同部分品、航空機・同附属品、その他の輸送用機械器具製造業	5,328円	666円
船舶製造・修理業、造船業	5,333円	667円
各種商品小売業(百貨店、その他の各種商品小売業(従業員が常時50人未満のもの))	5,075円	635円
自動車小売業	5,222円	653円

最低賃金は、事業場で働く常用労働者(パートなど)と、労働者と労働者を使用して賃金課へおたすねたもの。

桂吉朝都丸二人会

2月13日(土) 午後6時30分開演

男山文化ホール

チケット電話予約受付中

入場料金(自由席)
前売券 1,500円
当日券 1,800円

※小学生以下の入場はご遠慮ください
男山文化ホール ☎983-6002

第3回八幡市観光写真コンクール

応募資格 制限なし

△規格・テーマ
「四つ折」(縦向き)
自然のま(八幡を表現し、その魅力を伝えること)

△応募期間 2月15日(日)まで

△受付場所 八幡市観光協会

△作品の提出 2月15日(日)まで

△賞状の授与 2月15日(日)午後6時30分開演

△その他 ①入賞作品の展示

八幡市観光写真コンクール応募票

題名	住所	年齢	性別
氏名	撮影日	撮影場所	

八幡市観光協会 ☎983-1111 内線328

手作り人形劇団

デビューにむけ猛練習

手作りの人形劇を演じた「手作り人形劇団」が、1月17日(土)に、市教育委員会が主催する「手作り人形劇コンクール」に、初出演の新人劇団として、デビューの練習にむけて練習を重ねてきた。

加と生産者連の協賛として、市教育委員会が主催する「手作り人形劇コンクール」は、毎年10月、市教育委員会が主催する。女性を対象とした人形劇のコンクールとして、市内各地で活動する「手作り人形劇団」が、初出演の新人劇団として、デビューの練習にむけて練習を重ねてきた。



人形の基本的な動作を練習する参加者

広田講師の説明を真剣に聞く参加者

カルタ取りきたのしむお年寄り



楽しくリハビリ

特別養護老人ホーム「京都」で1月17日(土)に、カルタ取り大会が行われました。日入所者が中心となり、カルタ取り大会が行われました。カルタ取り大会は、高齢者のリハビリに効果的とされています。カルタ取り大会は、高齢者のリハビリに効果的とされています。カルタ取り大会は、高齢者のリハビリに効果的とされています。



カルタ取り大会の様子

たこたこあがれ空高く

「第3回八幡市たこたこあげ大会」が、1月17日(土)に、八幡市市民会館で開催されました。大会には、市内各地から多くの参加者が参加し、たこたこを高くあげました。大会は、市民の健康増進と交流を目的として行われました。大会は、市民の健康増進と交流を目的として行われました。

防災・防火に決意新た

新春恒例の「市消防団式」が、1月10日(土)に、八幡市消防団会館で開催されました。消防団員は、防火・防災に決意を新たにし、新年の抱負を述べました。消防団員は、防火・防災に決意を新たにし、新年の抱負を述べました。消防団員は、防火・防災に決意を新たにし、新年の抱負を述べました。

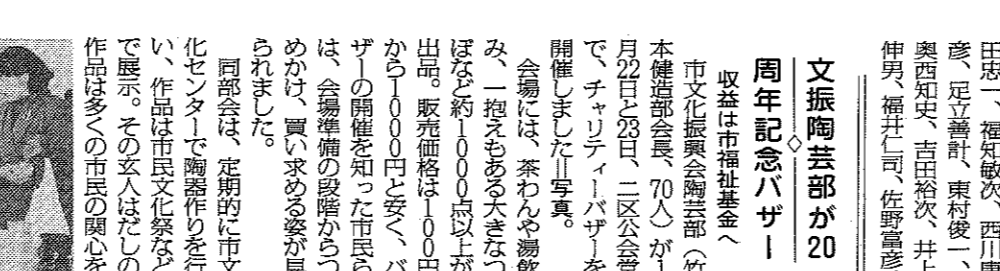

地域の防災・防火を担う消防団員ら

火災・救急統計

消防本部 電話981-4119

4年1月~12月累計(12月のみ)	3年1月~12月累計
救急件数 1525件 (144件)	1451件
搬送人員 1820人 (183人)	1521人
火災件数 23件 (3件)	19件



文芸部による陶芸展の様子



八老連で将棋大会の様子

文芸部が20周年記念「ハザ」

文芸部は、20周年記念として「ハザ」を開催しました。このイベントは、市民の文化活動を促進することを目的としています。市民の文化活動を促進することを目的としています。

八幡市たこたこあげ大会

第3回八幡市たこたこあげ大会が、1月17日(土)に、八幡市市民会館で開催されました。大会には、市内各地から多くの参加者が参加し、たこたこを高くあげました。大会は、市民の健康増進と交流を目的として行われました。

八老連で将棋大会

八老連で将棋大会が開催されました。大会には、市内各地から多くの参加者が参加し、将棋の楽しさを体験しました。大会は、市民の健康増進と交流を目的として行われました。

文芸部が20周年記念「ハザ」

文芸部は、20周年記念として「ハザ」を開催しました。このイベントは、市民の文化活動を促進することを目的としています。市民の文化活動を促進することを目的としています。

八幡市たこたこあげ大会

第3回八幡市たこたこあげ大会が、1月17日(土)に、八幡市市民会館で開催されました。大会には、市内各地から多くの参加者が参加し、たこたこを高くあげました。大会は、市民の健康増進と交流を目的として行われました。

感動を写し取った「羅星」写真展

山城郵便局で1月25日から写真展を開催しました。この展覧会は、市民の生活や風景を写し取った写真が中心です。市民の生活や風景を写し取った写真が中心です。

雨の中親睦深めた新春のつどい

「第15回新春のつどい」が1月10日、松花堂で行われました。このイベントは、市民の親睦を深めることを目的としています。市民の親睦を深めることを目的としています。

今年も元気に過ごせますように

南ヶ丘団地で行われた新春のつどい。このイベントは、市民の健康増進と交流を目的として行われました。市民の健康増進と交流を目的として行われました。

感動を写し取った「羅星」写真展

山城郵便局で1月25日から写真展を開催しました。この展覧会は、市民の生活や風景を写し取った写真が中心です。市民の生活や風景を写し取った写真が中心です。

雨の中親睦深めた新春のつどい

「第15回新春のつどい」が1月10日、松花堂で行われました。このイベントは、市民の親睦を深めることを目的としています。市民の親睦を深めることを目的としています。

今年も元気に過ごせますように

南ヶ丘団地で行われた新春のつどい。このイベントは、市民の健康増進と交流を目的として行われました。市民の健康増進と交流を目的として行われました。

結婚

住所	氏名	住所	氏名
八幡市	山田 太郎	八幡市	山田 花子
八幡市	山田 次郎	八幡市	山田 美穂
八幡市	山田 三郎	八幡市	山田 由美
八幡市	山田 四郎	八幡市	山田 智子
八幡市	山田 五郎	八幡市	山田 千恵
八幡市	山田 六郎	八幡市	山田 真理
八幡市	山田 七郎	八幡市	山田 真由美
八幡市	山田 八郎	八幡市	山田 真由美
八幡市	山田 九郎	八幡市	山田 真由美
八幡市	山田 十郎	八幡市	山田 真由美

結婚

住所	氏名	住所	氏名
八幡市	山田 太郎	八幡市	山田 花子
八幡市	山田 次郎	八幡市	山田 美穂
八幡市	山田 三郎	八幡市	山田 由美
八幡市	山田 四郎	八幡市	山田 智子
八幡市	山田 五郎	八幡市	山田 千恵
八幡市	山田 六郎	八幡市	山田 真理
八幡市	山田 七郎	八幡市	山田 真由美
八幡市	山田 八郎	八幡市	山田 真由美
八幡市	山田 九郎	八幡市	山田 真由美
八幡市	山田 十郎	八幡市	山田 真由美

出生

住所	氏名	住所	氏名
八幡市	山田 太郎	八幡市	山田 花子
八幡市	山田 次郎	八幡市	山田 美穂
八幡市	山田 三郎	八幡市	山田 由美
八幡市	山田 四郎	八幡市	山田 智子
八幡市	山田 五郎	八幡市	山田 千恵
八幡市	山田 六郎	八幡市	山田 真理
八幡市	山田 七郎	八幡市	山田 真由美
八幡市	山田 八郎	八幡市	山田 真由美
八幡市	山田 九郎	八幡市	山田 真由美
八幡市	山田 十郎	八幡市	山田 真由美

93 2月 相談コーナー

法律相談	2日(火)、16日(火)、23日(火) 3月2日(火)、13:30~16:00 市役所1階相談室
心配ごと相談 (人権・行政)	10日(水)、25日(木) 10:00~16:00 市役所1階相談室
年金相談	8日(月)、22日(月) 13:00~16:00 文化センター2階第1会議室
家庭児童相談室 出張相談	9日(火)、25日(木) 10:00~15:00 男山公民館
老人健康相談	25日(木) 9:30~11:30 八寿園

この欄は、テーマについて市民のみなさんに自由に語っていただくコーナーです。登場いただく次の方を紹介してもらい、人からへの「輪」をつないでいくコーナーです。さて、今月はどんな話が聞けるでしょう。

深い丹後から、この街に越してきたのがちょうど20年前。今はあの大昔と寒さが懐かしいです。今年の冬は、インフルエンザが猛威をふるっているとかで、学校閉鎖や中には学校閉鎖という記事が目に入ります。特に年寄りや子供は要注意。外から帰れば、うがいと手洗いを、そして睡眠をよく取ることですね。



男山石城 崎田愛子(75)

暖房といえば、コタツと火鉢に頼ってきた昔人間にとって、現在ほどのきややく恵まれた時代はないと思えます。暖房器具は多彩でポタンひとつで温風が送られ、全く寒くもありません。その上、地球の温暖化とかで昔のように木枯らしが吹きすさび、風花の舞う日も少なく、老いの身にはとても優しい昨今です。

「おはよう」と挨拶する声も、凍える程の寒い朝です。そんな朝は、やがて名もない草花が咲き乱れる木津川の堤防も、真っ白に化粧をしています。「おお、寒い!」でも、今日は1日頑張るぞ!とひとひと言。堤では春を待つ草の芽がしたたかに生きています。厳寒の朝は、生きている実感をひととき強く感じます。



上津屋里垣内 松田文代(42)

土曜や時間外の受付は、動きがあるため、土曜日や夜間でも市役所へ行くことができません。金曜夜間窓口利用を、市では、市民のみなさんの便を図るため、毎週金曜日の午後5時~午後8時の間に、市民課で夜間窓口を開設しています。



夜間窓口利用

ボランテア 入門講座

受講生募集

市役所では、「八幡の歴史にみる数字」をテーマに文化財講座を開催します。パズルやクイズ、日本由来の数字や和暦(暦)について、数字や八幡の歴史や文化を学ぶことができます。お申し込みは、お電話でお申し込みください。

●講座内容 ●日時 ●講師 ●参加費 ●申し込み ●お問い合わせ ●申し込み先 ●申し込み期限

●日時 ●講師 ●参加費 ●申し込み ●お問い合わせ ●申し込み先 ●申し込み期限

文化財講座

八幡の歴史にみる数字

市役所では、「八幡の歴史にみる数字」をテーマに文化財講座を開催します。パズルやクイズ、日本由来の数字や和暦(暦)について、数字や八幡の歴史や文化を学ぶことができます。お申し込みは、お電話でお申し込みください。

●講座内容 ●日時 ●講師 ●参加費 ●申し込み ●お問い合わせ ●申し込み先 ●申し込み期限

松花堂文化講演会

2/21 午前10時~正午 松花堂資料館2階

やわた市民文化事業団では、第2回「松花堂文化講演会」を開催します。参加希望の方は、当日直接会場へお越しください。

●松花堂庭園(八幡女郎花79番981-0010)へ

囲碁将棋大会

参加者募集

市教委及び文化振興会では、第13回市民囲碁将棋大会の参加者を募集します。

●日時 ●場所 ●対象 ●参加費 ●申し込み ●お問い合わせ ●申し込み先 ●申し込み期限

健康テレホンサービス

2月のテーマ

① 早期発見、高血圧
② 腰痛の痛み、変形性股関節症
③ ご存知ですか?川崎病
④ しっかり、かんで長生きしよう
⑤ O.Lに多い円形脱毛症
⑥ 中心性網膜炎

健康相談 321-0055

八幡市シルバー人材センター

会員を募集

働く意欲のある高齢者のみなさん、長年培ってきた経験や能力をシルバー人材センターで生かしてみませんか。60歳以上の健康で働く意欲のある方なら、いつでも入会することができます。

◇仕事の種類 大工、左官、植木のせん定、換・障子の張り替え、経理事務、施設管理、除草、清掃、和裁、家事手伝いなど

シルバー人材センター(☎983-0822)

まちかど スポット

捨てないで、放置自動車!

八幡市役所

広報伝言板

八幡市役所

募集

ソフトバレー大会を開催

体感では、地域交流の場として、2月21日(日)午前9時~午後5時、市民体育館で開催します。

●日時 ●場所 ●対象 ●参加費 ●申し込み ●お問い合わせ ●申し込み先 ●申し込み期限

城南衛管が指

名願いを受付

平成5年度の発注分城南衛生管理組合では、平成5年度に発注する建設工事、測量、設計コンサルなどについて、指名競争入札の募集を行います。

●日時 ●場所 ●対象 ●参加費 ●申し込み ●お問い合わせ ●申し込み先 ●申し込み期限

朗読ボランティア養成講座

受講生を募集

八幡市民図書では、朗読ボランティアの養成講座を開催します。

●日時 ●場所 ●対象 ●参加費 ●申し込み ●お問い合わせ ●申し込み先 ●申し込み期限

凍結に注意!

水道管にも凍結に注意!

冬が来てくると、凍結による水道管の凍結や破裂に注意が必要です。

無料登記相談会

無料登記相談会

京都市工務局では、無料登記相談会を開催します。

●日時 ●場所 ●対象 ●参加費 ●申し込み ●お問い合わせ ●申し込み先 ●申し込み期限

第12回作業所

まつりを開催

また、この作業所まつりに出品するアサリ用物の提供をお願いします。

●日時 ●場所 ●対象 ●参加費 ●申し込み ●お問い合わせ ●申し込み先 ●申し込み期限

下水道部水道給水課

上下水道部水道給水課(☎市役所内線239)

よりよい暮らし 消費者コーナー

<1月の物価調査結果>

番号	調査品目	規格・容量	平均値	前月比	前年比	動向
1	食パン	1斤・6枚切り	172	1.2	12.4	160
2	揚げラーメン	100g・袋入り	81	0.0	5.2	77
3	マヨネーズ	300g・ポリ容器入り	233	0.9	0.9	234
4	ケチャップ	300g・ポリ容器入り	253	0.0	0.4	242
5	サラダ油	700g・ポリ容器入り	380	0.0	0.3	369
6	白砂糖	1kg・袋入り	243	0.4	1.3	217
7	みかん	1kg・袋入り	396	0.0	0.3	400
8	インスタントコーヒー	150g・ビン入り	1,036	△5.7	-	1,109
9	牛乳	1ℓ・紙パック入り	197	△1.0	1.0	194
10	バター	225g・箱入り	375	0.3	2.5	343
11	小麦粉	1kg・袋入り	204	△2.4	1.0	183
12	しょう油	1ℓ・ポリ容器入り	305	4.5	6.3	246
13	牛肉	100g・スライス・中	305	0.0	△7.0	293
14	豚肉	100g・スライス・中	170	△1.2	△2.9	182
15	鶏肉	100g・スライス・中	192	△2.0	3.2	225
16	塩サケ	100g・紅サケ・中辛	244	△5.8	△11.3	315
17	海老	100g・無頭・約8cm	325	17.8	26.0	367
18	鶏卵	10個パック・Mサイズ	152	4.1	△17.8	168
19	キャベツ	1kg	131	44.0	△40.7	169
20	たまご	1kg	205	18.5	△5.5	225
21	じゃがいも	1kg	241	12.6	△4.0	225
22	きゅうり	1kg	666	23.6	△18.6	674
23	トマト	1kg	566	△9.7	△33.3	756
24	洗濯用粉石けん	1kg	320	0.9	△3.9	308
25	台所用洗剤	600ml・容器入り・中性洗剤	315	0.3	-	305
26	台所用ラップ	50cm・幅50cm・単位ビニール製	225	0.0	2.7	192
27	トイレットペーパー	55m・4個入り	264	4.8	0.8	288
28	ガソリン	1ℓ・レギュラー・現金売	120	0.8	△1.3	-
29	砂糖	1kg・現金売	75	0.0	△0.8	-
30	灯油	18ℓ・かん入り	935	0.0	△2.0	-
	配達料込		1,028	0.0	△0.3	-

暮らしの物価情報

暮らしの物価情報

暮らしの物価情報

暮らしの切り抜き帳

暮らしの切り抜き帳

暮らしの切り抜き帳

暮らしの情報板

暮らしの情報板

暮らしの情報板