

平成元年度の完成事業

写真で見る 平成元年度の完成事業



国際化が進むなか、次代を担う中学生らの語学能力の向上をめざし、ふるさと創生事業として、全中学校に1人1台(語学専用)教室を設置



野生の鳥獣類とその生息環境を守るため、京都府が石清水八幡宮を中心とした男山を「鳥獣保護区」に設定



消防ポンプ自動車の更新で消火活動の機能が大幅にアップ



市民活動の推進と市民相互の交流を図るため、ふるさとバスを2台購入



ヒル塚古墳から出土した全国でも最大級の粘土櫛を松花堂内の資料館に展示



不燃ごみの収集を、それまでの15日間隔から全国的にもまれな曜日集取に移行



3代目かぐや姫に選ばれた有山幸子さん(左)、山田知左さん(中央)、東美佐さん



大規模改造に着手している八幡小学校の北校舎と中庭一写真が完成。八幡第二小学校の中校舎も完成



非核平和ステッカー

原簿ドーム保存基金への協力を目的に、非核平和ステッカーを販売。収益金50万円を寄付

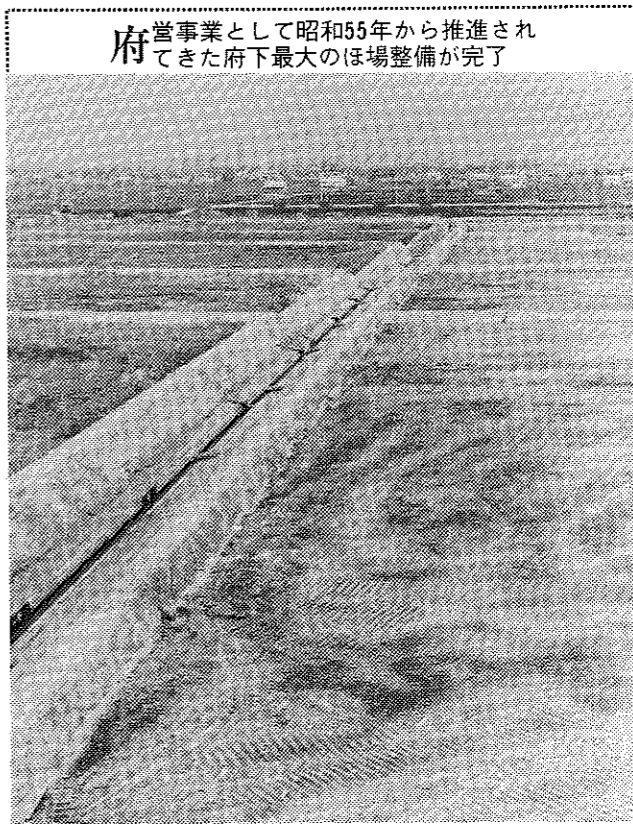

府営事業として昭和55年から推進されてきた府下最大のほ場整備が完了

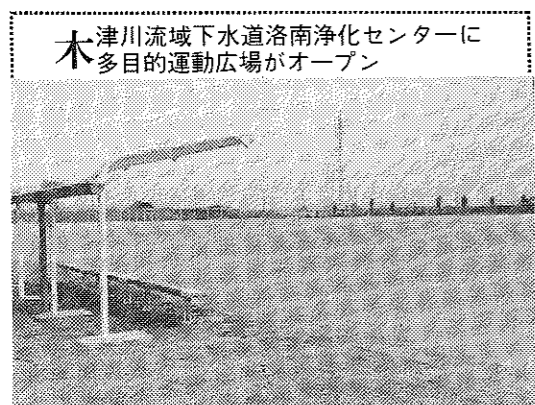

木津川流域下水道洛南浄化センターに多目的運動広場がオープン

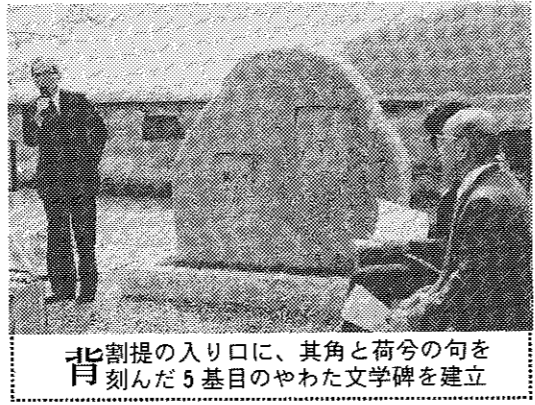

背割堤の入り口に、其角と荷今の句を背刻んだ5基目のやわた文学碑を建立



校の新名所「背割堤」にタイルを敷きつめた全長1.2kmの遊歩道が完成



通学の安全対策として、橋本小学校前に「感応式信号」を設置

団員を募集



対象 小学生3年生から6年生までの児童、活動は日曜日の午前9時から正午まで(山公民館)で練習。定期発表会、各種合奏会に参加
指導 坂口文彦氏、顧問 無料、ただし保護者会費と前代等は徴収します
申込み はがきに住所、氏名、性別、電話番号、学校名、学年、保護者氏名を記入し、八幡市教育委員会社会教育課「少年少女合唱団隊」(八幡市内)へ、締め切り6月末日、問い合わせ 社会教育課 ☎0982-1111



定期発表会ではミュージカルを披露

八幡市女声合唱団 10周年記念演奏会

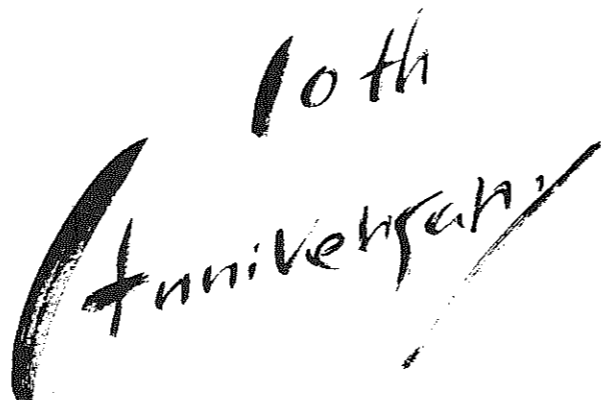

指揮 山本壽太郎 ピアノ 栗田清隆
客演指揮 吉村信良
●入場料 1,000円(当日売り若干あり)
●問い合わせ 演奏会実行委員長 磯部洋子 (☎982-8621)

開演 7月1日(日)午後2時
場所 市文化センター大ホール

八幡市立 市内私立 保育料等 の 減免

市では、幼稚園教育の一層の普及充実に図るため、市立幼稚園および、市内私立幼稚園の保育料等の減免を行っています。
減免基準は下表のとおりで、該当される方は、在園している幼稚園を通して申請を行ってください。

| 減免対象区分 | 市立幼稚園 | | 市内私立幼稚園 | |
|-------------------------------------|-----------|---------|------------|------------|
| | 減免限度額(月額) | 減免額(月額) | 補助金限度額(月額) | 補助金限度額(年額) |
| 1 生活保護世帯 | 84,000 | 7,000 | 0 | 138,000 |
| 2 平成2年度に納入する市民税の所得割が非課税の世帯 | 36,000 | 4,500 | 2,500 | 90,000 |
| 3 平成2年度に納入する市民税の所得割課税額が10,000円以下の世帯 | 24,000 | 3,000 | 4,000 | 78,000 |
| 4 平成2年度に納入する市民税の所得割課税額が80,000円以下の世帯 | 12,000 | 1,500 | 5,500 | 66,000 |
| 5 1-4に該当しない世帯及び市民税の額が判定できない世帯 | 0 | 0 | 7,000 | 54,000 |

※市立幼稚園は、8月分から翌年3月分までの保育料を減免します。

府土木事業実施場所の位置図

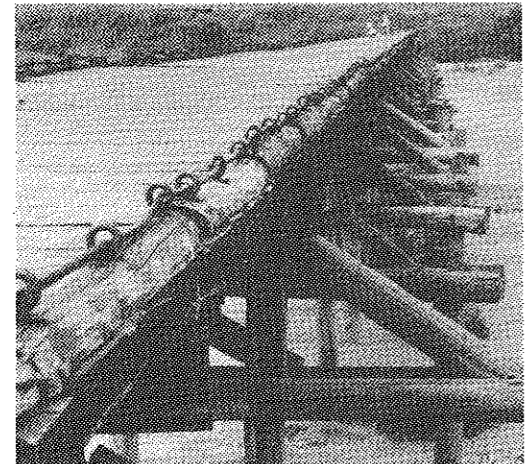
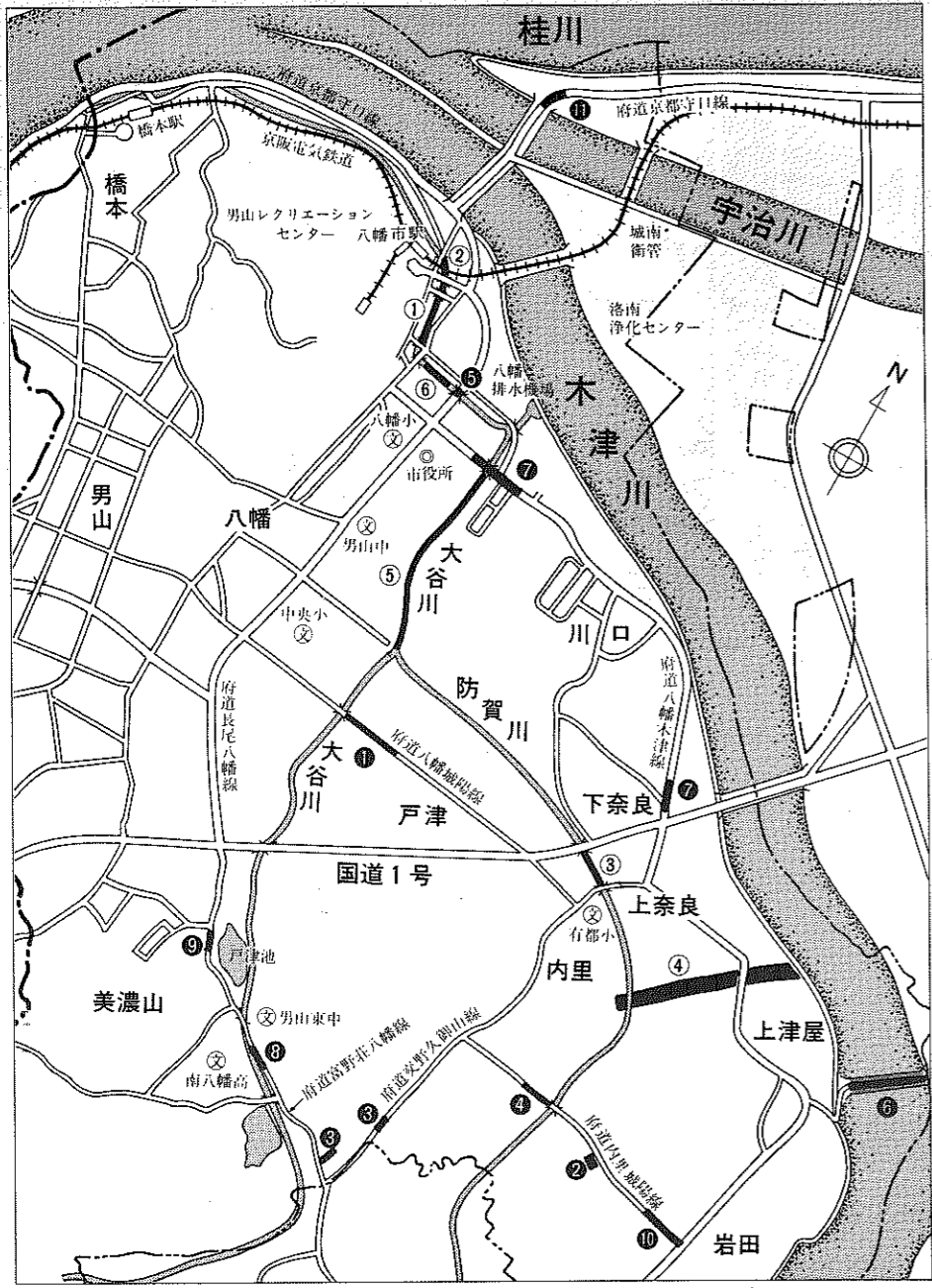

改修が予定されている上津屋地区の流れ橋（八幡八景のひとつ）

津島野八幡橋の改修... 河川事業... 河川防犯施設... 河川環境整備... 河川環境整備... 河川環境整備...

道路事業... 府道八幡橋線の大谷川... 府道八幡橋線の大谷川... 府道八幡橋線の大谷川...

河川事業... 河川防犯施設... 河川環境整備... 河川環境整備... 河川環境整備...

本年度府土木事業実施概要決まる

府は、今年予算に計上した土木事業の予算配分と実施概要を決定... 本年度府土木事業実施概要決まる

地球環境守り、資源再利用を



空きびんも資源 地域での取り組み重要

空きびんも資源... 地域での取り組み重要... 空きびんも資源... 地域での取り組み重要...

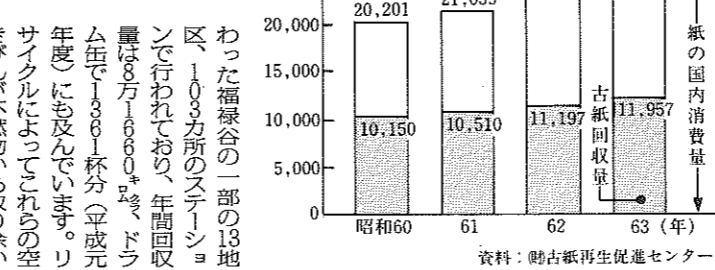
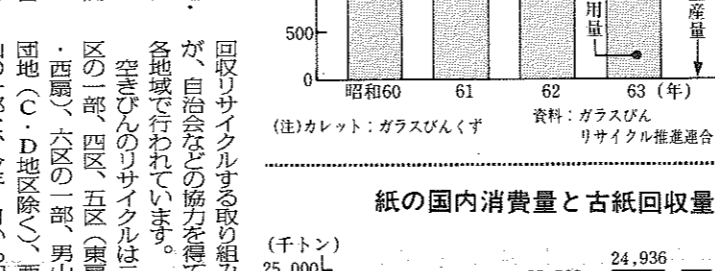

再生紙を使用... コピー用紙など4月から... 再生紙を使用... コピー用紙など4月から...

小さくても始めよう... 再生紙を使用... コピー用紙など4月から... 再生紙を使用... コピー用紙など4月から...

割りばしを廃止... 森林資源の保護へ... 割りばしを廃止... 森林資源の保護へ...

木になるマーク... グリーンマークをご存じですか... 木になるマーク... グリーンマークをご存じですか...

同和問題市民講座... 心を伝える... 栄養を伝えるだけでなく... 心を伝える... 栄養を伝えるだけでなく...

八幡市消費生活展第10回記念... 不用品即売会... 7月6日(金) 11:00~12:30... 不用品即売会... 7月6日(金) 11:00~12:30...

くらしのウルトラクイズの参加者を募集... 市消費者コーナーでは、7月に行う「くらしのフェスティバル」... 市消費者コーナーでは、7月に行う「くらしのフェスティバル」...

清水和音... ピアノリサイタル... 6月24日(日) 午後2時開演... 清水和音... ピアノリサイタル... 6月24日(日) 午後2時開演...

文化センター名画劇場... 7月22日(日) 市文化センター大ホール... 文化センター名画劇場... 7月22日(日) 市文化センター大ホール...

親しまれる 機関紙をめして



実技の新聞づくりでは、かんかんがくがく議論が交わされました

用紙の節約や、印刷のしやすさを重視して、紙の厚さを調整し、色調を調整し、文字の大きさや行間を調整し、見出しの位置や配置を調整し、全体のデザインを調整し、最終的に、読者に親しまれる機関紙をめして、完成させました。

新役員ら 講習会で勉強 講習会では、新役員らを中心に、機関紙の制作について、講習会を行いました。参加者は、積極的に質問や意見を述べ、勉強会となりました。

飛べ、鳥のついに カラス型飛行器大会

航空界の新星、カラス型飛行器大会が、8月10日(土)に開催されます。この大会は、カラス型飛行器の飛行能力を競う大会で、参加者は、カラス型飛行器の飛行能力を競うことができます。

カラス型飛行器の飛行能力を競う大会で、参加者は、カラス型飛行器の飛行能力を競うことができます。大会では、カラス型飛行器の飛行能力を競うことができます。

中国語会話教室

定員をかなり超過応募がその関心の深さを示した、公民館講座「中国語会話教室」が5月19日から志水公民館で始まりました。古来から交流が深い中国の文化や生活を、語学の勉強を通して理解しようというのが狙いで、テーマは衣、食、住、交通、通信など生活に密着したものが中心です。

講師は北京市出身、アグネス・チャンによく似た京都大学留学生の治院紅(チー・ショウホン)さん(28)。参加した40人は中国旅行で好感を持った人たちや歴史に興味のある人たちで、流ちょうな日本語で話す治院さんの説明に聞き入りしていました。

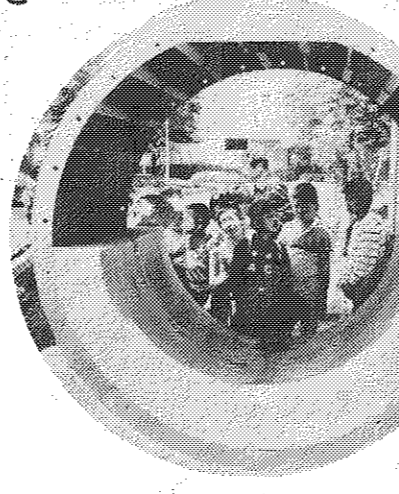

施設の説明を受ける 児童小

快活な活発な子どもたちが、施設の説明を受ける様子。児童小の子どもたちは、施設の説明を受ける様子。

快活な活発な子どもたちが、施設の説明を受ける様子。児童小の子どもたちは、施設の説明を受ける様子。

「微生物が汚れを食べるの？」 洛南浄化センター 小学校児童見学会

快活な活発な子どもたちが、施設の説明を受ける様子。児童小の子どもたちは、施設の説明を受ける様子。

快活な活発な子どもたちが、施設の説明を受ける様子。児童小の子どもたちは、施設の説明を受ける様子。

快活な活発な子どもたちが、施設の説明を受ける様子。児童小の子どもたちは、施設の説明を受ける様子。

快活な活発な子どもたちが、施設の説明を受ける様子。児童小の子どもたちは、施設の説明を受ける様子。

市民が活躍 市長が激励

6月3日、市長が市民の活躍を激励する様子。市長は、市民の活躍を激励する様子。

6月3日、市長が市民の活躍を激励する様子。市長は、市民の活躍を激励する様子。

6月3日、市長が市民の活躍を激励する様子。市長は、市民の活躍を激励する様子。

6月3日、市長が市民の活躍を激励する様子。市長は、市民の活躍を激励する様子。

国勢調査 あれこれ

国勢調査の結果、人口が増加していることが確認されました。調査では、人口が増加していることが確認されました。

| 区分 | 第1回国勢調査(大.9年10月) | | 現在の住人口(平成2年10月) | |
|----------|------------------|----------|-----------------|-----------|
| | 世帯数 | 人口 | 世帯数 | 人口 |
| 八幡地区(総計) | 1,440 | 6,711 | 21,968 | 67,952 |
| 都々城地区 | 467 | 2,192 | 789 | 2,735 |
| 有智郷地区 | 417 | 1,973 | 1,315 | 4,701 |
| 合計 | 2,324 | 10,876 | 24,072 | 75,388 |
| 全国 | 11,122千戸 | 55,963千人 | 40,561千戸 | 122,335千人 |

国勢調査の結果、人口が増加していることが確認されました。調査では、人口が増加していることが確認されました。

川柳

川柳の募集、作品の募集。川柳の募集、作品の募集。

俳句

俳句の募集、作品の募集。俳句の募集、作品の募集。

短歌

短歌の募集、作品の募集。短歌の募集、作品の募集。

おめでとうございます 平成2年4月届出

おめでとうございます、平成2年4月届出。おめでとうございます、平成2年4月届出。

色とりどり鮮やか 花きまつり

色とりどり鮮やかな花きまつりが開催されました。花きまつりが開催されました。

地球保全は身近な環境保護から

地球保全は身近な環境保護から。地球保全は身近な環境保護から。

東小がはだし奨励で健康づくり

東小がはだし奨励で健康づくり。東小がはだし奨励で健康づくり。

親子で楽しく学ぶ交通安全教室

親子で楽しく学ぶ交通安全教室。親子で楽しく学ぶ交通安全教室。

火災・救急統計

| 2年1月～4月累計 (4月のみ) | | 元年1月～4月累計 | |
|------------------|------------|-----------|--|
| 救急件数 | 474件(127件) | 432件 | |
| 搬送人員 | 492人(133人) | 460人 | |
| 火災件数 | 5件(1件) | 5件 | |

園児がヨモギだんごをつくります

園児がヨモギだんごをつくります。園児がヨモギだんごをつくります。

男女22チームで熱戦 春季ゲートボール大会

男女22チームで熱戦、春季ゲートボール大会。男女22チームで熱戦、春季ゲートボール大会。

結婚

結婚の届出、おめでとう。結婚の届出、おめでとう。

結婚

結婚の届出、おめでとう。結婚の届出、おめでとう。

結婚

結婚の届出、おめでとう。結婚の届出、おめでとう。

結婚

結婚の届出、おめでとう。結婚の届出、おめでとう。

結婚

結婚の届出、おめでとう。結婚の届出、おめでとう。

結婚

結婚の届出、おめでとう。結婚の届出、おめでとう。

結婚

結婚の届出、おめでとう。結婚の届出、おめでとう。

結婚

結婚の届出、おめでとう。結婚の届出、おめでとう。

結婚

結婚の届出、おめでとう。結婚の届出、おめでとう。

90 行事コーナー 6月

| 相談ごと | 法律相談 | 5日火、19日火、26日火 7月3日火、13:00~16:00 市役所1階相談室 |
|------------------|---|--|
| 心配ごと相談 | (人権・行政) 10日(月)、25日(月) 10:00~16:00 市役所1階相談室 | |
| 年金相談 | 6日火、20日火 13:00~16:00 文化センター2階第1会議室 | |
| 家庭児童相談室 | 12日火、28日(木) 10:00~15:00 男山公民館 | |
| 出張相談 | 28日(木) 9:30~11:30 八寿園 | |
| 老人健康相談 | | |
| 各種行事等 | | |
| トレーニング講習会 | 10日(日) 13:00~15:00 八幡市民体育館 | |
| 幼児とお母さんの交通安全教室 | 11日(月) 11:00~12:00 男山児童センター | |
| 第17回家庭婦人バレーボール大会 | 17日(日) 9:30~ 八幡市民体育館 | |

スポーツ教室の参加者を募集

市教育委員会教育課は、市内在住の成人男女を対象に「スポーツ教室」を開催します。申し込みは、各教室の担当者にお願いします。

卓球・バドミントン
水曜日連続5回 午前10時~11時 場所 竹園児童センター1階 参加費 卓球用200円、バドミントン用200円 定員 各20人

ハンドボール教室
日曜日連続5回 午後5時~6時 場所 第四小学校体育館(へら) 参加費 卓球用200円、バドミントン用200円 定員 各20人

申し込みは、各教室の担当者にお願いします。

お問い合わせ先 社会教育課 (電話) 983-1111

市民手話教室を開催

あなたも手で話してみませんか

星の部
とき 6月5日~7月10日
毎週火曜日
午前10時~12時
ところ 男山公民館 会議室

夜の部
とき 6月21日~7月26日
毎週木曜日
午後7時~9時
ところ 福祉会館2階 会議室

お問い合わせ 福祉事務所 福祉課 電話 983-1111 内線229

まちを知る会

参加者を募集

「まちを知る会」は、市民のみなさん、子どもさん、外国人のみなさん、と幅広い方々を募集しています。今週一週間は、お話を聞かせていただきます。

日時 6月10日(金) 午前8時から午後8時(小雨決行)

場所 男山公民館 会議室

お問い合わせ 福祉事務所 福祉課 電話 983-1111 内線229

アルボイトの登録

環境と保育園

市内には、環境と保育園の登録者が増えています。登録は、環境と保育園の担当者にお願いします。

お問い合わせ 福祉事務所 福祉課 電話 983-1111 内線229

国勢調査の調査員を募集

締め切り 6月21日

企画課 983-1111 内線314、315

美しいハーモニ

女声合唱団の団員を募集

美しいハーモニは、女声合唱団です。団員を募集しています。お問い合わせは、団員の担当者にお願いします。

お問い合わせ 福祉事務所 福祉課 電話 983-1111 内線229

市民の本棚

市民の本棚は、市民のみなさんのために、本を貸し出すサービスです。お問い合わせは、市民の本棚の担当者にお願いします。

お問い合わせ 福祉事務所 福祉課 電話 983-1111 内線229

伝言板

八幡市役所 八幡区内75番地 ☎ 983-1111 (代表)

募集

「手話教室」の参加者を募集しています。お問い合わせは、福祉事務所にお願いします。

お問い合わせ 福祉事務所 福祉課 電話 983-1111 内線229

外国人留学生の民泊家募集

外国人留学生の民泊家を募集しています。お問い合わせは、外国人留学生の民泊家の担当者にお願いします。

お問い合わせ 福祉事務所 福祉課 電話 983-1111 内線229

成人学習

成人学習は、市民のみなさんのために、学習の機会を提供しています。お問い合わせは、成人学習の担当者にお願いします。

お問い合わせ 福祉事務所 福祉課 電話 983-1111 内線229

花博だより

花博だよりは、花博の最新情報を提供しています。お問い合わせは、花博だよりの担当者にお願いします。

お問い合わせ 福祉事務所 福祉課 電話 983-1111 内線229

老人の精神保健相談を実施

老人の精神保健相談を実施しています。お問い合わせは、老人の精神保健相談の担当者にお願いします。

お問い合わせ 福祉事務所 福祉課 電話 983-1111 内線229

初夏の男山に

初夏の男山に、市民のみなさんのために、イベントを開催しています。お問い合わせは、初夏の男山の担当者にお願いします。

お問い合わせ 福祉事務所 福祉課 電話 983-1111 内線229

新着図書

新着図書は、市民のみなさんのために、最新の書籍を提供しています。お問い合わせは、新着図書の担当者にお願いします。

お問い合わせ 福祉事務所 福祉課 電話 983-1111 内線229

犬の登録と狂犬病予防注射

犬の登録と狂犬病予防注射を実施しています。お問い合わせは、犬の登録と狂犬病予防注射の担当者にお願いします。

お問い合わせ 福祉事務所 福祉課 電話 983-1111 内線229

旅券申請書を市窓口で配布

旅券申請書を市窓口で配布しています。お問い合わせは、旅券申請書の担当者にお願いします。

お問い合わせ 福祉事務所 福祉課 電話 983-1111 内線229

第7回 中学校・高等学校 音楽のつどい

市内の中学校・高等学校の吹奏楽部が、音楽のつどいを開催します。お問い合わせは、音楽のつどいの担当者にお願いします。

日時 6月17日(日) 午後1時開場 午後1時30分開演

場所 八幡市文化センター大ホール

図書館の利用案内

図書館の利用案内は、市民のみなさんのために、図書館のサービスを提供しています。お問い合わせは、図書館の利用案内の担当者にお願いします。

お問い合わせ 福祉事務所 福祉課 電話 983-1111 内線229

第10回 絵画展

第10回絵画展を開催しています。お問い合わせは、第10回絵画展の担当者にお願いします。

お問い合わせ 福祉事務所 福祉課 電話 983-1111 内線229

旅券申請書を市窓口で配布

旅券申請書を市窓口で配布しています。お問い合わせは、旅券申請書の担当者にお願いします。

お問い合わせ 福祉事務所 福祉課 電話 983-1111 内線229

よりよい暮らし 消費者コーナー

<5月の物価調査結果>

| 番号 | 調査品目 | 規格・容量 | 平均値 | 前月比 | 前年比 | 変動率 |
|----|------------|-------------------|-----|-------|-------|-----|
| 1 | 食パン | 1斤・6枚切り | 152 | 1.3 | 7.0 | 154 |
| 2 | 即席ラーメン | 100g・袋入り | 70 | 0 | 0 | 71 |
| 3 | マヨネーズ | 300g・ポリ容器入り | 211 | 10.5 | 0.5 | 204 |
| 4 | ケチャップ | 300g・ポリ容器入り | 227 | 3.7 | 1.8 | 216 |
| 5 | サラダ油 | 700g・ポリ容器入り | 335 | 2.8 | 11.7 | 313 |
| 6 | 白砂糖 | 1kg・袋入り | 233 | △3.3 | △1.7 | 230 |
| 7 | みそ | 1kg・袋入り | 348 | 0 | 1.2 | 348 |
| 8 | インスタントラーメン | 150g・ビン入り | 853 | 0 | △2.0 | 847 |
| 9 | 牛乳 | 1ℓ・紙パック入り | 191 | △0.5 | △4.5 | 192 |
| 10 | 小麦粉 | 225g・箱入り | 339 | △2.0 | △9.4 | 360 |
| 11 | パスタ | 1kg・袋入り | 201 | 4.1 | △1.0 | 177 |
| 12 | しょう油 | 1ℓ・ポリ容器入り | 245 | 0.8 | △1.2 | 235 |
| 13 | 豚肉 | 100g・スライス・中 | 286 | 2.1 | 1.8 | 286 |
| 14 | 豚肉 | 100g・スライス・小 | 151 | 10.2 | △5.0 | 167 |
| 15 | 豚肉 | 100g・スライス・大 | 156 | △4.9 | 4.0 | 145 |
| 16 | 塩サケ | 100g・紙パック・中 | 322 | 2.9 | △9.8 | 308 |
| 17 | 塩サケ | 100g・無頭・約8cm | 238 | △0.8 | △15.6 | 281 |
| 18 | 海老 | 10個パック・Mサイズ | 159 | 1.3 | 23.3 | 162 |
| 19 | キャベツ | 1kg | 301 | 42.0 | 89.3 | 316 |
| 20 | たまご | 1kg | 213 | △11.3 | 29.1 | 205 |
| 21 | じゃがいも | 1kg | 318 | 47.2 | 43.2 | 263 |
| 22 | きゅうり | 1kg | 474 | △10.7 | 24.7 | 632 |
| 23 | トマト | 1kg | 698 | 47.3 | 1.0 | 685 |
| 24 | 洗濯用洗剤 | 1kg | 315 | 0.6 | △7.9 | 286 |
| 25 | 台所用洗剤 | 300ml・ポリ容器入り・中性洗剤 | 174 | 3.0 | 3.0 | 157 |
| 26 | 台所用洗剤 | 600ml・長方形・塩化ナトリウム | 215 | 5.4 | △1.4 | 185 |
| 27 | トイレットペーパー | 55m・4個入り | 230 | △1.3 | 4.5 | 238 |
| 28 | ガソリン | 1ℓ・レギュラー・現金売り | 120 | 1.7 | 2.6 | — |
| 29 | 軽油 | 1ℓ・現金売り | 69 | 3.0 | 4.5 | — |
| 30 | 灯油 | 18ℓ・かん入り | 782 | 0 | 23.5 | — |
| | 配達料込み | | 807 | 0 | 22.6 | — |

暮らしの物価情報

暮らしの物価情報は、市民のみなさんのために、物価の動向を提供しています。お問い合わせは、暮らしの物価情報の担当者にお願いします。

お問い合わせ 福祉事務所 福祉課 電話 983-1111 内線229

暮らしの切り抜き帳

暮らしの切り抜き帳は、市民のみなさんのために、必要な情報を提供しています。お問い合わせは、暮らしの切り抜き帳の担当者にお願いします。

お問い合わせ 福祉事務所 福祉課 電話 983-1111 内線229

暮らしの情報板

暮らしの情報板は、市民のみなさんのために、最新の情報を提供しています。お問い合わせは、暮らしの情報板の担当者にお願いします。

お問い合わせ 福祉事務所 福祉課 電話 983-1111 内線229