



●大規模改造工事が完成した八幡小学校南校舎。3年計画で、北校舎、西校舎の順で順次改造工事に着手します

写真で見ると主なる完成事業

昭和63年度

八幡市は21世紀を展望して次の10年の目標を定めた新しい基本構想「市政第二期のまちづくり計画」を策定し、その実現をめざす第一歩を踏み出しました。古い歴史と自然にめぐまれた八幡市を、さらに住みよい、さらに暮らしよいまちにするため市政を進めています。ここに、昭和63年度の完成した主なる事業を写真で特集しました。(国・府施行分も含んでいます)

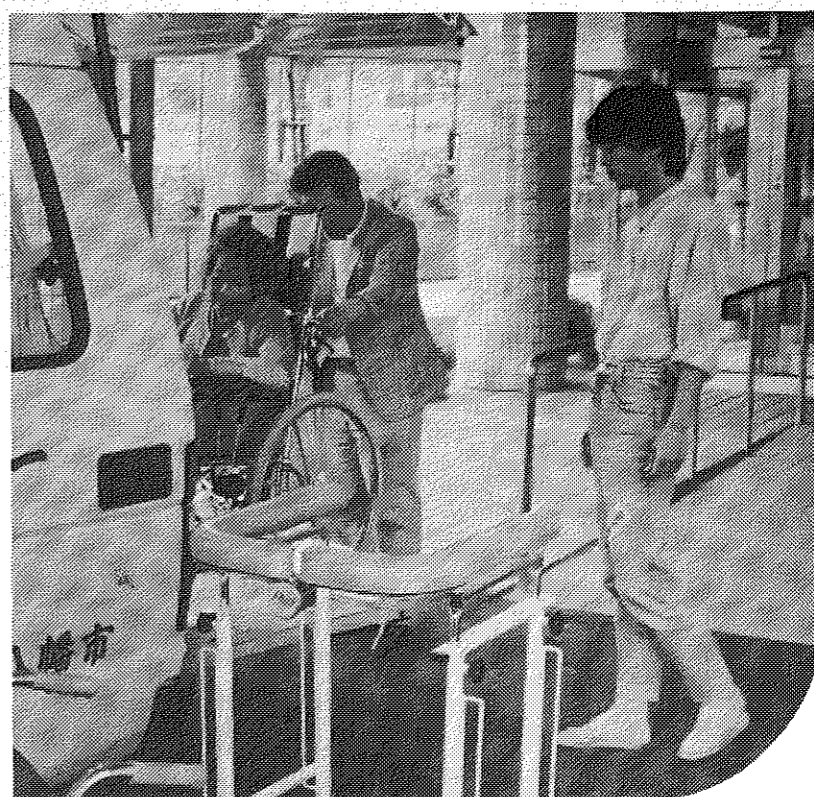

●社会福祉法人・八幡福祉協会に委託してデイ・サービス事業を開始



●宇治川と木津川にはさまれた「八幡さくら堤公園」が開園

市民の声

4月分の集計結果が発表されました。市民の意見が、市の行政に反映されています。市民の声は、市の発展に大きな力となります。

空びん回収

空びん回収の推進が、市民の協力によって進んでいます。空びん回収は、環境保護と資源の有効利用に貢献しています。

その他の完成事業など

右の写真で見る昭和63年度完成事業のほか、主な完成事業は次のとおりです。

- 市庁舎西側駐車場の改善(収容台数40台から47台に拡充)
- 非核平和事業の推進(竹筒を使い米・ソなど18カ国と国連へ平和メッセージを郵送)
- 市政ガイドマイ・タウン・やわた。を発行(市民ノートを全面改訂)
- バス停待合所の整備(吉井バス停待合所上屋を新設)
- 文化センター会議室の拡充(3階第3会議室の収容人員を70人から100人に拡充)
- 松花堂に庭園茶席を設置(庭園茶席用備品を購入)
- デイ・サービス用送迎バス付ワゴン車2台を購入(社会福祉法人・八幡福祉協会に貸与)
- 食用廃油回収貯蔵庫を新設(男山団地内10カ所)
- ごみ収集車の更新(バックマスタ4トントラック2台)
- ほろ整備事業の推進(262・7ha、85%が完成)
- ため池整備事業の推進(内里池の護岸事業に負担)
- 道路の整備促進(八幡城陽線、園内西線、山手幹線道路の用地取得)
- 公園施設の設備充実(近隣公園、児童公園各所に散水栓・遊具設置。管理用ダンプ車1台更新)
- ふるさとの森づくりの推進(くすのき公園の土壌改良及び植栽)
- 小集落改良事業の推進(不良住宅の買収、緑地及び遊び場を整備)
- 歩道橋の新設(府道八幡木津線の大谷川に架かる弥生橋東側に歩道橋を新設)
- 市営住宅の建設(下衣良上ノ取に耐火構造2階建3戸)
- 駐輪場の整備(市営駐輪場東側に150台収容の駐輪場を新設)
- 消防機械器具の整備(第2分団第1部配備の消防ポンプ自動車を更新)
- 特色ある学校づくりの推進(7小学校、4中学校)
- 男山第二中学校の整備(校庭北面防球ネットを架設)
- 市民プールの改修(さつき公園の大プールを塗装)
- 馬場市民公園の整備(ブロック塀を改修)

基本構想の実現をめざす第一歩



●第43回京都国体の秋季大会でハンドボール競技を実施しました(八幡市民スポーツ公園)



●国体最終日にはデモンストレーション行事として綱引大会を開催



●全天候型のテニスコートに整備

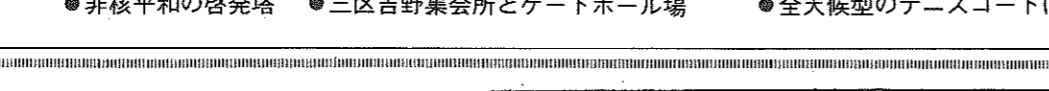

●非核平和の啓発塔

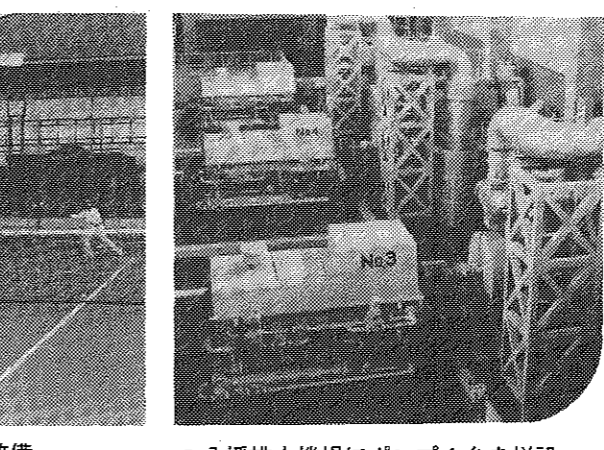

●八幡排水機場にポンプ1台を増設

「教育を考える」
 七七生命の交感
 絵本作家 田島征三氏

「教育を考える」
 七七生命の交感
 絵本作家 田島征三氏

同和問題 市民講座

◆35◆

水道の水はきれいなね
 おいしいね

水道週間 6月1日(木)～7日(木)

食中毒 赤痢に注意を

夏とともなう食中毒の発生が、人々の健康を脅かしています。食中毒の予防には、手洗いを十分にすることが大切です。

仲道郁代ピアノ・リサイタル

6/25日午後2時開演
 八幡市文化センター大ホール

演奏曲目
 モーツァルト ピアノ・ソナタ イ短調K.310
 ラフマニノフ コレリリの主題による変奏曲作品42
 ショパン 即興曲第1番変イ長調作品29.他

入場料金(全席指定)
 前売券 2,300円 当日券 2,500円
 ●前売券電話予約受付中 文化センター ☎971-2111
 ●小学生未満の入場はご遠慮下さい。

「平和展」の作品募集

市民のみなさまの平和意識を高めるため、今年度も「平和展」を開催します。作品募集は、8月15日(土)までです。

お問い合わせ 秘書広報課 ☎983-1111

機関紙

人も人も勉強



青年会や自治会などの広報担当者を集めた「機関紙」の講習会が、5月17日、市役所4階会議室で開催された。

青年会や自治会などの広報担当者を集めた「機関紙」の講習会が、5月17日、市役所4階会議室で開催された。

☆広報やわた編集部☆
市では、過去30年間の広報紙を縮刷版にして発行。1冊4千円。市相談コーナーで配布中。

高齢者の数は増加を続けています。若い世代が担うべき役割は、高齢者の生活を支えることです。

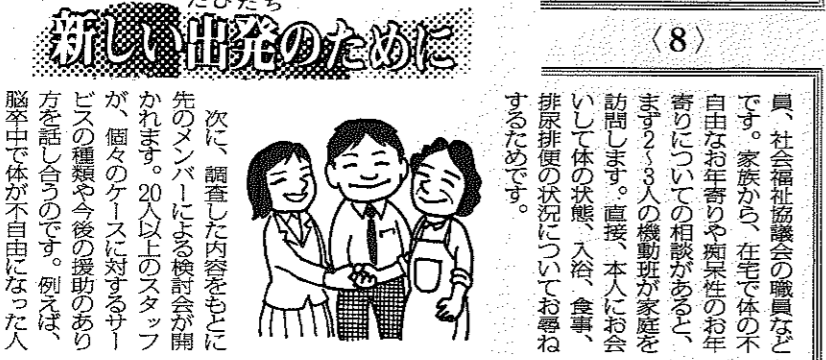

高齢者サービス調整チーム

高齢者サービス調整チームは、高齢者の生活を支えるために、様々なサービスを調整しています。



イチゴを摘むひまわり組の園児ら

全国大会へ初出場
八幡市女声合唱団
第12回全日本村おあきんこコンクール関西支部京都大会を兼ねた第26回京都合唱祭が5月22、23日の両日、京都府立総合文化センターで開催された。

18チームが熱戦
春季ゲートボール大会
八幡市ゲートボール協会主催の春季ゲートボール大会が、5月16日、八幡市総合体育館で開催された。

茶摘みの主婦ら激励
6製茶工場も訪問



西村市長、関係者らと茶摘みの主婦らと製茶工場を訪問

茶摘みの主婦らに激励を込めて、西村市長が6製茶工場を訪問しました。

主婦ら14人がバイト
茶摘み料をつくる会「ハカンバ」
茶摘み料をつくる会「ハカンバ」のメンバーが、5月20日、バイトを訪れました。

松花堂で国際交流の集い



留学生ら招き能仕舞など観賞

松花堂で国際交流の集い
留学生ら招き能仕舞など観賞
5月20日、松花堂で国際交流の集いが開催された。

俳句
川柳
火災・救急統計

寄付
寄贈

結婚
出生

Table with columns for names and locations, listing marriages and births.

Table with columns for names and locations, listing marriages and births.

'89 行事コーナー 6月

法律相談 (予約制)	6日(火)、20日(火)、27日(火) 13:00~16:00 市役所1階相談室
心配ごと相談 (人権・行政)	10日(土)、25日(日) 10:00~16:00 市役所1階相談室
年金相談	7日(水)、21(木) 13:00~16:00 文化センター2階第1会議室
家庭児童相談室 出張相談	13日(火)、22日(木) 10:00~15:00 男山公民館
老人健康相談	22日(木) 9:30~11:30 八寿園

健康学級	13日(火) 13:30~15:30 男山公民館
市税出張徴収	26日(月)~29日(木) 9:00~16:00 場所は「お知らせ版」に掲載
妊婦の歯科健康診査	29日(木) 13:30~14:30 母子健康センター

市民の本棚 新着図書を紹介

児童図書

「おんきん」
バクソム
「おんきん」
バクソム
「おんきん」
バクソム

成人図書

「おんきん」
バクソム
「おんきん」
バクソム

児童図書

「おんきん」
バクソム
「おんきん」
バクソム

市政ガイドの一部訂正

この度、市政ガイドの一部に誤りがありましたので、お詫言いつつ、次のとおり訂正します。

市立幼稚園の保育料等を減免

幼稚園区分	減免対象区分	減免限度額(月額)	減免額	保護者負担額	4歳児	5歳児
市立幼稚園	1 生活保護世帯	84,000	7,000	0	132,000	132,000
	2 平成元年度に納入する市民税の所得割が非課税の世帯	36,000	4,500	2,500	84,000	84,000
	3 平成元年度に納入する市民税の所得割課税額が10,000円以下の世帯	24,000	3,000	4,000	72,000	72,000
	4 平成元年度に納入する市民税の所得割課税額が92,000円以下の世帯	12,000	1,500	5,500	60,000	60,000
	5 1~4に該当しない世帯及び市民税の額が判定できない世帯	0	0	7,000	48,000	48,000

※1. 市立幼稚園は、8月分の保育料から翌年3月分までを減免します。
※2. 市内私立幼稚園は、10月及び翌年の3月の2期に分けて補助金を交付します。

手品教室を開催

あなたも宴会のヒーローに
立って社交辞令を身に着けよう

7月7日(日) 10時~12時
7月14日(日) 10時~12時
7月21日(日) 10時~12時

ポランティアだより

車いすトリオのお話をします。
K君、T君、N君の3人が
「コーヒーハウス」を
開いている「コーヒーハウス」
を求めているN君さん。3人の
出会いはそれぞれの生活に大きな
変化をもたらしました。文化セン
ターでのコンサート、背割堤の花
見、昨年は自分たちの企画で、
クリスマス会も開きました。
人の輪が3人を中心に広がって
います。あなたも街中で車いす
3人に出会ったら、気軽に声をか
けてみてください。

申請は各幼稚園で

市では、幼稚園教育の一環の普及を促進するため、市立幼稚園及び市内私立幼稚園の4歳児、5歳児の在園者に対して、保育料等の減免(補助)を行っています。

第9回絵画展を開催します

文化センター展示室で
7月7日(日) 10時~12時
7月14日(日) 10時~12時
7月21日(日) 10時~12時

誕生日には必ず「現況届」を

市民生活課では、誕生日には必ず「現況届」を提出していただくよう呼びかけています。

よちよち知る会 コース一般

参加者を募集

市では、市内の子どもたちに「よちよち知る会」を実施しています。今回は「コース一般」を開催します。参加費は無料です。

日時：6月30日(金) 午後9時~10時
場所：文化センター大ホール

中・高音楽のつどい

6/18 午後1時開場
文化センター大ホール

市内の中学校、高等学校音楽クラブ(吹奏楽部、合唱部)が一同に会し、日頃の練習の成果を発表する「第8回中学校・高等学校音楽のつどい」を開催します。入場は無料、多数お越しください。

革の小物を作りますか?

「おんきん」
バクソム
「おんきん」
バクソム

障害者を対象に軽自動車税を減免

申請は6/23までに

減免対象者の範囲	減免の区分	減免の額
視覚障害者	1級	10%
聴覚障害者	1級	10%
身体障害者	1級	10%
知的障害者	1級	10%
発達障害者	1級	10%

よりよい暮らし 消費者コーナー

(5月の物価調査結果)

番号	調査品目	規格・容量	平均値	前月比	前年比	前年同月比
1	食パン	1斤・6枚切り	142	△2.1	143	△0.9
2	即席ラーメン	100g・袋入り	70	2.9	65	△5.5
3	マヨネーズ	300g・ポリ容器入り	210	1.6	189	△21
4	ケチャップ	300g・ポリ容器入り	223	△1.8	210	△13
5	サラダ油	700g・ポリ容器入り	300	0.3	267	△33
6	白砂糖	1kg・袋入り	237	△2.9	225	△12
7	みそ	1kg・袋入り	344	0.3	328	△16
8	インスタントコーヒー	150g・ビン入り	870	0.8	863	△7
9	牛乳	1ℓ・紙パック入り	200	△0.5	189	△11
10	バター	225g・袋入り	374	△1.1	359	△15
11	小麦粉	1kg・袋入り	203	1.5	196	△7
12	しょう油	1ℓ・ポリ容器入り	248	0.8	245	△3
13	しょう油	100g・スライス・中	281	1.8	259	△22
14	豚肉	100g・スライス・中	159	9.7	138	△21
15	豚肉	100g・スライス・中	150	△2.6	131	△19
16	塩サケ	100g・紙パック・中辛	357	△0.8	369	△12
17	塩サケ	100g・無塩・約8cm	282	△1.7	261	△21
18	鶏卵	10個パック・Mサイズ	129	1.6	125	△4
19	鶏卵	1kg	159	△9.7	193	△34
20	たまご	1kg	165	△22.5	216	△51
21	たまご	1kg	222	△11.6	227	△5
22	きゅうり	1kg	380	△12.6	400	△20
23	トマト	1kg	691	△3.8	963	△272
24	洗濯用粉石けん	1kg	342	△0.6	286	△56
25	台所用洗剤	300ml・ポリ容器入り・中性洗剤	169	0	161	△8
26	台所用洗剤	300ml・長さ20cm・塩化ビニルパック	218	7.4	3.8	△180
27	台所用洗剤	55ml・4個入り	220	0.5	3.1	△229
28	オゾンランプ	1ℓ・レギュラー・現金売り	117	0	5.4	△5.4
29	軽油	1ℓ・現金売り	66	1.5	1.5	0
30	灯油	18ℓかん入り	633	0.3	8.3	△8
	配達料込み		658	△0.3	5.9	△5.6

暮らしの切り抜き

洗濯機の手入れ

洗濯機の手入れは、洗濯物の清潔さや洗濯機自体の寿命にも大きく関係しています。定期的なメンテナンスを行いましょう。

暮らしの切り抜き

洗濯機の手入れ

洗濯機の手入れは、洗濯物の清潔さや洗濯機自体の寿命にも大きく関係しています。定期的なメンテナンスを行いましょう。

暮らしの切り抜き

洗濯機の手入れ

洗濯機の手入れは、洗濯物の清潔さや洗濯機自体の寿命にも大きく関係しています。定期的なメンテナンスを行いましょう。