

第12回 市民まつりを開催

市民の手づくりによる新しい市民文化の創造をめざして第12回八幡市民まつりを10月5日(日)に市役所周辺を会場に開催します。メインテーマは「広げよう 豊かな街に友の輪を」。市民まつり実行委員会は今年もパレード、模擬店、展示、活動発表、あそびの5つの部会で、企画・討論を重ね市民のまつりとなるよう準備を進めてきました。

オープニングは午前9時40分。市民のみならず午後3時半まで繰り広げられる市民まつりにご家族そろって参加してください。

八幡市民まつり

とき 11月5日(日) AM 9:40~ PM 3:30

フワフワSL

(小学生以下)
市役所
北側駐車場

カラオケ
大会



雨天の場合も催しの一部が
変更になることがありますが
ご了承ください。

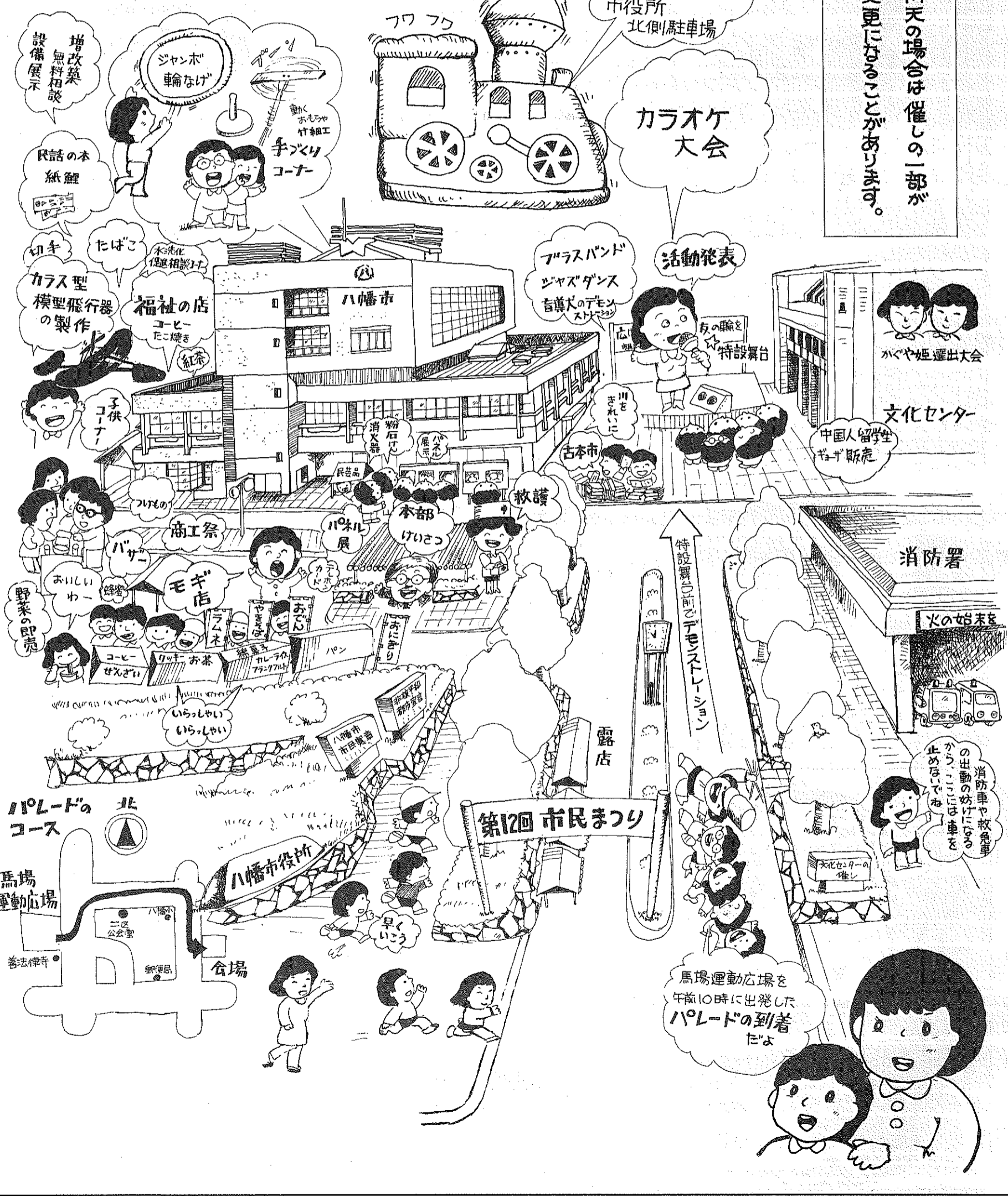

かぐや姫 運出大会

文化センター

中国人留学生
グッズ販売

消防署

火の始末を

消防車や救急車
の出動の妨げになる
から、この日は車を
止めずに、あそび

馬場運動広場を
午前10時に出発した
パレードの到着
だよ

第12回 市民まつり

八幡市役所

会場

パレードの
コース

馬場
運動広場

善法律寺



八幡小
二区
公民堂

郵便局

早稲

早稲

早稲

早稲

早稲

早稲

早稲

早稲

早稲

早稲

早稲

早稲

早稲

市民音楽祭

11月4日(土) 文化センター大ホール

開演：午後4時～



超一級の音響効果をもつ八幡市文化センター大ホールで八幡市の女声合唱団、男山第三中学校合唱部、はしもとコーラス、男山中学校校育友会「コール・リビエル」、少年少女合唱団、混声合唱団、市民オーケストラが、その素晴らしい歌声と演奏を聞かせてくれます。心ゆくまでお楽しみください。

新しい市民

4F

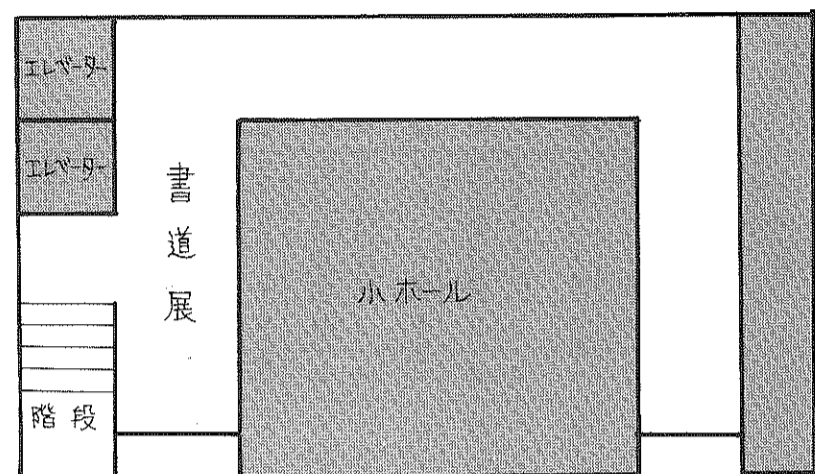

3F

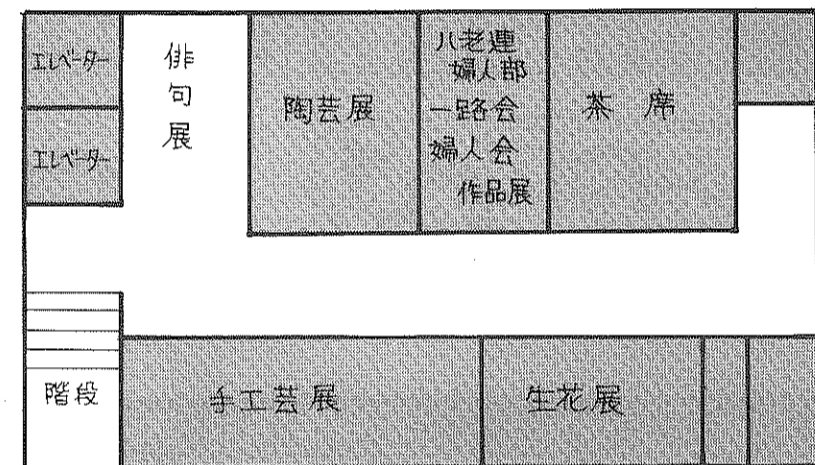

2F

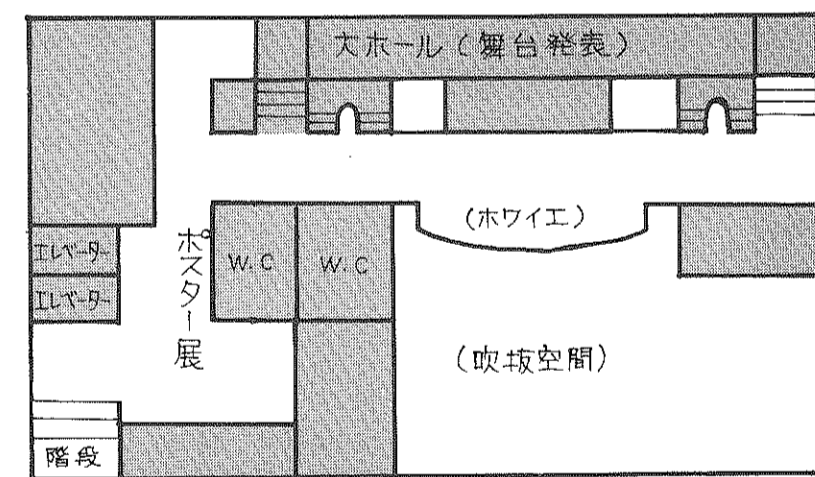

文化の創造を

舞台発表の部

11月3日(9:20~17:10)

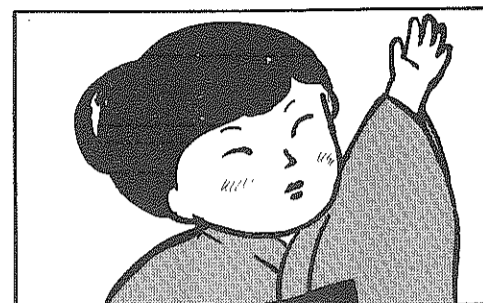

9:20	開会
9:30	舞踊
10:30	民謡
11:40	謡曲
12:30	邦楽三曲
13:30	民謡
14:00	舞踊
14:20	詩吟
15:00	舞踊
16:40	民謡
17:10	閉会

予定時間が若干前後することがあります。

展示発表の部

11月3日~5日(9:30~16:00)

「展示発表」が文化センターの各階で、11月3日から5日(各日とも午前9時30分から午後4時)まで開かれます。

1F 「一階ロビー」文化祭の会場となる文化センター一階ロビーには、文化祭の導入部として今年も年寄りの民謡の会が市民のみなさんを迎えてくれます。また、民謡会では八幡市市民生活センター小ホールを設けます。

2F 「二階ロビー」子供たちが描いた「緑化運動」愛護週間のポスターの展覧が、このフロアに設けられます。

3F 「三階ロビー」俳句展が開かれます。また、市民のみなさんの作品を募集し、その中から日本人の心を揺るがせる作品が選ばれます。

4F 「四階ロビー」書道展が開かれます。各階での展示の概要をまとめてお知らせします。お楽しみに。

また、子供たちの豊かな観察力、表現力、そして色彩感覚をうかがうことができます。

よる時設茶席が設けられます。お気軽にどうぞ。

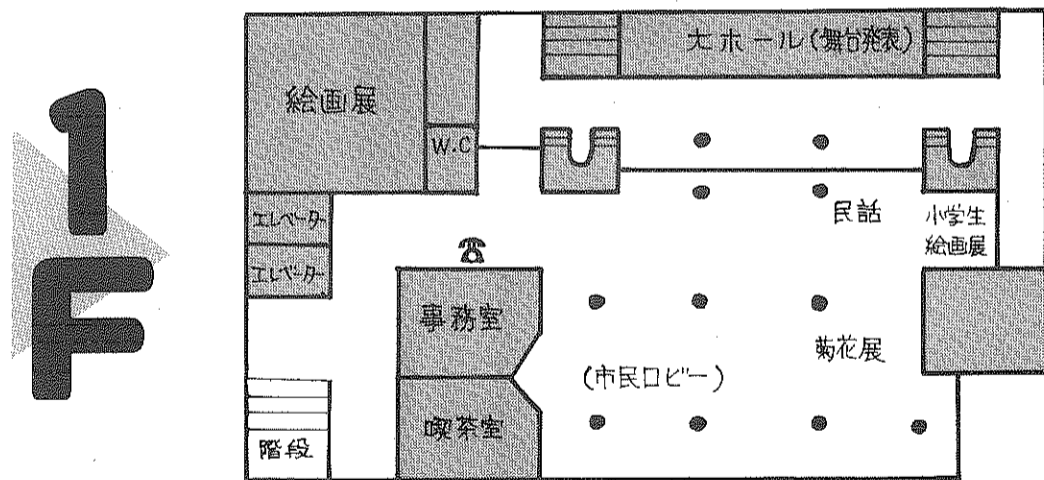

1F

11月3日(金)祝 ~5日(日)

「文化の日」の3日から5日にかけて、市民文化祭、市民音楽祭、そして市民まつりの各文化祭典が文化センターを中心にして繰り広げられます。市民のみなさん、お誘い合わせてお越しください。

第7回 市民音楽祭

古布や古切手 提供のお願い

社協ボランティアバンクでは木綿の古布(老人ホールのおむつに)、古切手(ユニセフ等に)を収集しています。市民まつりの当日、バンクコーナーへ

休日応急診療所ご利用の方へ

11月3日(祝)と5日(日)は休日応急診療所の開設日です。車でお越しの方のために、診療所向い側の市職員駐車場に臨時駐車場を設けています。なお、診療所の受付時間は午前11時30分から午後5時までです。



菊花展

お年寄りのみなさんが丹精込めて育てた菊を一堂に展示

文化センター1階ロビー

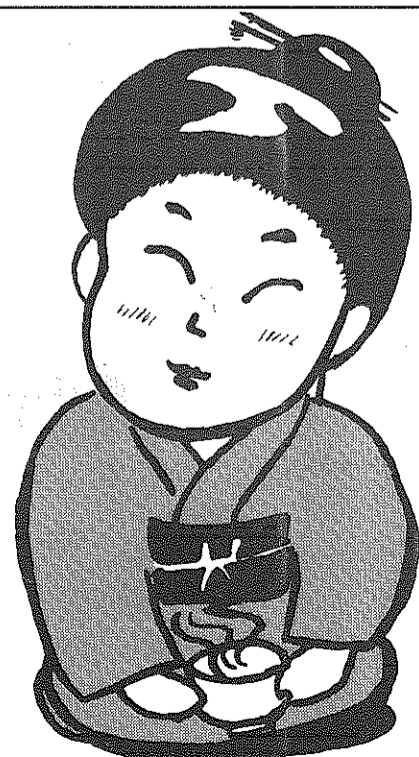

ちよつと一服いかが？

心はずませた感動の舞台発表と展示作品の数々...その合い間に、ちよつとお茶をいかがですか。茶道部会のみなさんがお抹茶のお手前で迎えてくださいます。お茶券は300円です。

◆文化センター3階の特設茶席で茶道部会が接待

市民まつり会場へ無料バスを運行

市民まつり会場行きバス時刻表

1号車	島田バス停発	8:55	藤和バス停	8:57	北川頭バス停	8:59	美豆入口	9:01	市営駐輪場前	9:08	会場	9:10	★バスは京阪宇治交通のバスを市民まつり実行委員会が貸し切り、無料で運行します。バスは、交通事情によって時間が少々遅れることがありますのでご了承ください。									
		9:35		9:37		9:39		9:41		9:48		9:50										
		11:45		11:47		11:49		11:51		11:58		12:00										
2号車	岩田バス停発	8:50	西岩田バス停	8:52	野尻バス停	8:54	浜上津屋バス停	8:55	上津屋バス停	8:57	上奈良バス停	9:00	下奈良バス停	9:03	川口バス停	9:06	小西バス停	9:08	会場	9:10		
		9:30		9:32		9:34		9:35		9:37		9:40		9:43		9:46		9:48		9:50		
		11:40		11:42		11:44		11:45		11:47		11:50		11:53		11:56		11:58		12:00		
3号車	橋本ロータリー発	8:50	塩釜バス停	8:52	明野バス停	8:53	橋本小学校前バス停	8:54	ひかりバス停	8:55	長沢バス停	8:57	泉バス停	8:59	中央センター	9:01	大芝バス停	9:03	久保田バス停	9:05	会場	9:10
		9:25		9:27		9:28		9:29		9:30		9:32		9:34		9:36		9:38		9:40		9:45
		10:00		10:02		10:03		10:04		10:05		10:07		10:09		10:11		10:13		10:15		10:20
		10:25		10:27		10:28		10:29		10:30		10:32		10:34		10:36		10:38		10:40		10:45
		11:55		11:57		11:58		11:59		12:00		12:02		12:04		12:06		12:08		12:10		12:15
4号車	西戸津バス停発	8:50	内里バス停	8:52	新田バス停	8:54	金工門バス停	8:57	水泊バス停	9:00	吉井バス停	9:03	大芝バス停	9:06	広門バス停	9:08	会場	9:10	当日はバスでご参加下さい 周辺道路は駐車禁止です。マイカーでの参加はご遠慮ください。			
		9:30		9:32		9:34		9:37		9:40		9:43		9:46		9:48		9:50				
		11:40		11:42		11:44		11:47		11:50		11:53		11:56		11:58		12:00				
5号車	長谷バス停発	8:55	しで原バス停	8:56	弓岡バス停	8:58	高校前バス停	8:59	善小中学校前バス停	9:01	北センターバス停	9:03	男山車庫バス停	9:05	走上リバス停	9:07	会場	9:10				
		9:30		9:31		9:33		9:34		9:36		9:38		9:40		9:42		9:45				
		10:05		10:06		10:08		10:09		10:11		10:13		10:15		10:17		10:20				
		10:30		10:31		10:33		10:34		10:36		10:38		10:40		10:42		10:45				
		12:00		12:01		12:03		12:04		12:06		12:08		12:10		12:12		12:15				

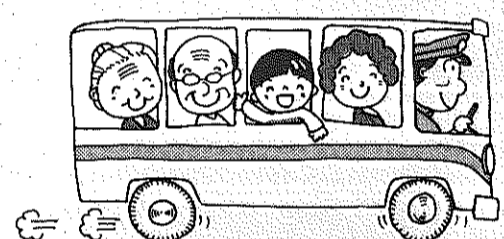
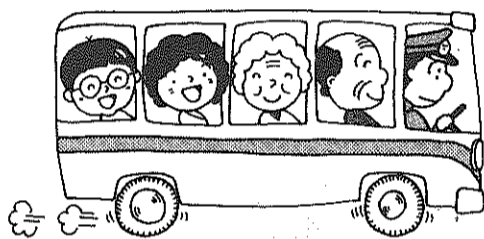
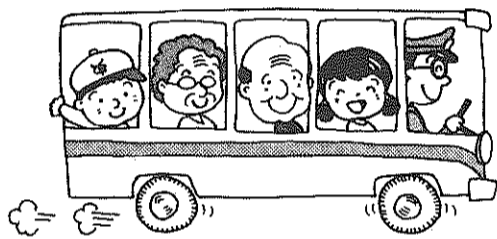

帰りのバス時刻表

1号車	会場	14:00	市営駐輪場前	14:02	美豆入口	14:09	北川頭バス停	14:11	藤和バス停	14:13	島田バス停	14:15	★市民まつりを成功させるために、協賛金のご協力をお願いします。なお、協賛をいただいたときは、市民まつりの当日に会場にて氏名を掲示させていただきます。									
		14:40		14:42		14:49		14:51		14:53		14:55										
		15:45		15:47		15:54		15:56		15:58		16:00										
2号車	会場	14:00	小西バス停	14:02	川口バス停	14:04	下奈良バス停	14:07	上奈良バス停	14:10	上津屋バス停	14:13	浜上津屋バス停	14:15	野尻バス停	14:16	西岩田バス停	14:18	岩田バス停	14:20		
		14:45		14:47		14:49		14:52		14:55		14:58		15:00		15:01		15:03		15:05		
		15:45		15:47		15:49		15:52		15:55		15:58		16:00		16:01		16:03		16:05		
3号車	会場	14:10	久保田バス停	14:15	大芝バス停	14:17	中央センター	14:19	泉バス停	14:21	長沢バス停	14:23	ひかりバス停	14:25	橋本小学校前バス停	14:26	明野バス停	14:27	塩釜バス停	14:28	橋本ロータリー	14:30
		14:45		14:50		14:52		14:54		14:56		14:58		15:00		15:01		15:02		15:03		15:05
		15:20		15:25		15:27		15:29		15:31		15:33		15:35		15:36		15:37		15:38		15:40
		16:00		16:05		16:07		16:09		16:11		16:13		16:15		16:16		16:17		16:18		16:20
4号車	会場	14:00	広門バス停	14:02	大芝バス停	14:04	吉井バス停	14:07	水泊バス停	14:10	金工門バス停	14:13	新田バス停	14:16	内里バス停	14:18	西戸津バス停	14:20	ドライバーの皆さん協力を パレード行進中は、混雑が予想されますので、ドライバーのみなさんのご協力をお願いします。			
		14:45		14:47		14:49		14:52		14:55		14:58		15:01		15:03		15:05				
		15:45		15:47		15:49		15:52		15:55		15:58		16:01		16:03		16:05				
5号車	会場	14:10	走上リバス停	14:13	男山車庫バス停	14:15	北センターバス停	14:17	善小中学校前バス停	14:19	高校前バス停	14:21	弓岡バス停	14:22	しで原バス停	14:24	長谷バス停	14:25				
		14:45		14:48		14:50		14:52		14:54		14:56		14:57		14:59		15:00				
		15:20		15:23		15:25		15:27		15:29		15:31		15:32		15:34		15:35				
		16:00		16:03		16:05		16:07		16:09		16:11		16:12		16:14		16:15				

市民まつりプログラム

	10:00	11:00	12:00	13:00	14:00	15:00
特設舞台	男山中吹奏楽	男山第二吹奏楽	パレード入場	あいさつ 盲導犬の披露	手話漫才 軽音楽	子ども太鼓 和太鼓 ダンスパフォーマンス
文化センター大ホール	ジャズ体操	舞踊	体振太極拳 体振健康体操	第3回 やわたかぐや姫選出大会		
馬場市民公園	市民まつりパレード		総勢800人のみなさんが午前10時に馬場市民公園を出発。二区公会堂前を通って長尾八幡線を南進し、市役所までパレードします。			