

市政運営の所信

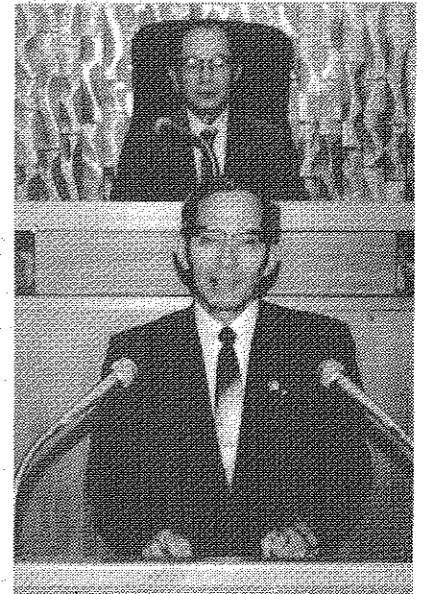

6月議会での所信を表明する西村市長

6月21日に開会された昭和63年八幡市議会第2回定例会の冒頭、3期目の就任にあたって、西村市長は市政運営の所信を表明し、たゞにその全部を掲載します。

新基本構想を目標に

8月10日に開かれた市議会第2回定例会の冒頭、市長は市政運営の所信を表明し、たゞにその全部を掲載します。

はじめに

本市は、昭和63年7月1日、八幡市として誕生しました。この10年が、本市の歴史の中で最も重要な時期であり、市民の生活の向上と市政の発展に努めてまいりました。

たすけあひ都市

高齢者の増加に伴って、介護や福祉サービスの需要が高まっています。本市は、高齢者の生活を支えるための施策を積極的に推進してまいります。

文化とスポーツの盛んなふれあひ都市

市民の文化生活を豊かにし、健康な生活を送ることを目指します。スポーツ施設を整備し、市民の健康増進を図ります。

快適で安全な緑あふれ都市

緑豊かな環境を整備し、市民の生活の質を向上させます。公園や緑地を積極的に整備してまいります。

あしたの都市

未来の都市を築くために、市民の意見を積極的に取り入れ、市政運営を進めます。透明で開かれた行政を目指します。

あしたの都市

未来の都市を築くために、市民の意見を積極的に取り入れ、市政運営を進めます。透明で開かれた行政を目指します。

職員一人ひとりが全力で

市政運営の発展のために、職員一人ひとりが全力を尽くしてまいります。市民の生活のために、誠実に努めます。

むすびに

市民の生活の向上と市政の発展を期し、市政運営の所信を表明いたします。市民の生活のために、全力を尽くしてまいります。

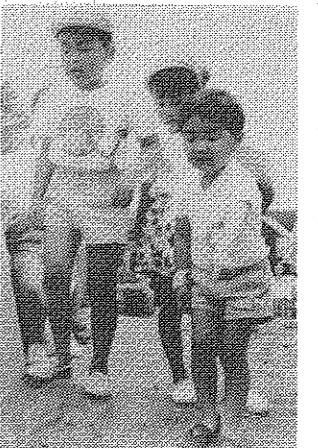

子供たちをすこやかに育てることは市政の柱のひとつです

子どもの都市像の実現をめざして

子どもたちの生活環境を整え、健全な成長を促します。公園や児童館を整備し、安全な遊び場を提供します。

働く人の力を活かす

働く人の生活を支え、生産性を向上させます。労働環境の改善と職業訓練の充実を図ります。

いきがい都市

市民の生活の質を向上させ、市民の生活を支えます。福祉サービスの充実と生活環境の改善を図ります。

あしたの都市

未来の都市を築くために、市民の意見を積極的に取り入れ、市政運営を進めます。透明で開かれた行政を目指します。

あしたの都市

未来の都市を築くために、市民の意見を積極的に取り入れ、市政運営を進めます。透明で開かれた行政を目指します。

あしたの都市

未来の都市を築くために、市民の意見を積極的に取り入れ、市政運営を進めます。透明で開かれた行政を目指します。

あしたの都市

未来の都市を築くために、市民の意見を積極的に取り入れ、市政運営を進めます。透明で開かれた行政を目指します。

あしたの都市

未来の都市を築くために、市民の意見を積極的に取り入れ、市政運営を進めます。透明で開かれた行政を目指します。

老人・福祉医療費 受給者証を交付

表1 老人・福祉医療費受給者証交付日程表

月日	場 所	時 間
7月20日(水)	男山公民館	9:30~11:30
	都 隣 保 館	9:30~10:30
	男山南センター集会所	13:30~15:30
	中区公会堂	13:30~14:30
	上区公会堂	15:00~16:00
21日(木)	市役所福祉課	9:30~11:30
	戸津中央会議所	9:30~10:30
22日(金)	一区公会堂	13:30~15:30
	美濃山公会堂	13:30~14:30
	内里公会堂	15:00~16:00
	山本公民館	9:30~11:30
	南ヶ丘老人の家	9:30~11:30
	橋本公民館	13:30~15:30
	五区公会堂	13:30~14:30
西山集会所	15:00~16:00	

表2 八幡市医療費支給条例による所得制限基準額

扶養親族等の数	本人所得基準額	配偶者等所得基準額
0	1,378,000円	5,688,000円
1	1,708,000円	5,937,000円
2	2,038,000円	6,186,000円
3	2,368,000円	6,435,000円
4	2,698,000円	6,684,000円
5	3,028,000円	6,933,000円
6	3,358,000円	7,182,000円
7	3,688,000円	7,431,000円
人増えるごとに	33万円を加算	21万3千円を加算

が、8月1日以後の医療費は無料(一部負担金と保険料外を除く)になります。

●老人医療制度
65歳以上の高齢者が、次に該当する場合は、老人医療費が本人の扶養親族の医療費に算入され、本人の医療費は無料となります。

●控除の種類と額
各種控除の額は、それぞれ異なります。詳しくは、市役所福祉課までお問い合わせください。

●お問い合わせ
市役所福祉課
電話: 11111111

公民館講座の受講生を募集

親子で手作り

親子で手作りの講座を募集しています。親子で協力して物を作ります。対象は小学生とその保護者です。

会場	陶芸教室		折り紙教室		ペーパークラフト教室	
	日 時	日 時	日 時	日 時	日 時	日 時
男山公民館	8月2日(水)	8月17日(水)	8月2日(水)	8月26日(水)	7月21日(水)	8月16日(水)
	9:30~11:30	9:30~11:30	9:30~11:30	9:30~11:30	9:30~11:30	9:30~11:30
橋本公民館	8月2日(水)	8月17日(水)	8月2日(水)	8月26日(水)	7月22日(金)	8月17日(水)
	13:30~15:30	13:30~15:30	13:30~15:30	13:30~15:30	9:30~11:30	9:30~11:30
志水公民館	8月9日(水)	8月18日(水)	8月9日(水)	8月23日(水)	7月23日(金)	8月18日(水)
	13:30~15:30	9:30~11:30	9:30~11:30	9:30~11:30	9:30~11:30	9:30~11:30
山本公民館	8月10日(水)	8月18日(水)	8月10日(水)	8月25日(水)	7月25日(金)	8月10日(水)
	13:30~15:30	13:30~15:30	13:30~15:30	13:30~15:30	9:30~11:30	9:30~11:30
有智郡市民センター	8月9日(水)	8月19日(水)	8月9日(水)	8月26日(水)	7月26日(金)	8月19日(水)
	9:30~11:30	13:30~15:30	9:30~11:30	9:30~11:30	9:30~11:30	9:30~11:30
都々逸市民センター	8月8日(水)	8月22日(水)	8月8日(水)	8月27日(水)	7月27日(金)	8月22日(水)
	13:30~15:30	9:30~11:30	9:30~11:30	9:30~11:30	9:30~11:30	9:30~11:30
八幡市市民センター	8月8日(水)	8月20日(水)	8月8日(水)	8月30日(水)	7月30日(金)	8月20日(水)
	9:30~11:30	9:30~11:30	9:30~11:30	9:30~11:30	9:30~11:30	9:30~11:30
川口コミュニティセンター	8月10日(水)	8月19日(水)	8月10日(水)	8月29日(水)	7月29日(金)	8月19日(水)
	9:30~11:30	9:30~11:30	9:30~11:30	9:30~11:30	9:30~11:30	9:30~11:30
定員・講師	定員各20組	定員各20組	定員各20組	講師 柳川美津子氏	講師 小川 繁氏	

教育委員会社会教育課(八幡瀬内75番地) 電話 983-1111 内線372

7月'88 行事コーナー

相談ごと	5日(火)、19日(火)、26日(火) 13:00~16:00 市役所1階相談室
法律相談	10日(日)、25日(月) 10:00~16:00 市役所1階相談室
心配ごと相談 (人権・行政)	6日(水)、20日(水) 13:00~16:00 文化センター2階第1会議室
年金相談	12日(火)、28日(木) 10:00~15:00 男山公民館
家庭児童相談室 出張相談	28日(木) 9:30~11:30 八寿園
老人健康相談	

各種行事	8日(金)9日(土) 第8回八幡市消費生活展 10:00~16:00 文化センターロビー
	13日(水) 乳幼児学級 「遊を丈夫にする食事の工夫」 13:30~15:30 男山公民館
	17日(日) 第9期八幡市同和問題市民講座 講師 金岡実氏「沖繩のこころ」 14:00~17:00 文化センター4階小ホール

市民の本棚

新着図書紹介

「児童地誌」
ローバー・スワンソン著
児童地誌は、児童の生活環境を明らかにし、その歴史や文化を伝える。本書は、八幡市の歴史や文化を詳しく紹介している。児童の生活環境を豊かにするために、ぜひ読んでほしい。

成人図書

「人間の歴史」
大澤 隆著
人間の歴史を、生物進化から現代社会まで、詳しく紹介している。人間の進化や文化の発展の過程を、興味深いイラストと共に学ぶことができる。

図書館の利用案内

所在地 八幡市蒲池
11 (☎982-7322)
開館時間 火・水・木・金 午前10時~午後7時
土・日 午前10時~午後5時
休館日 毎月最終木曜日、特別整理期間
貸出し 4冊まで
2週間借りられます

5歳児を対象に 教育相談を実施

市立児童発達支援センター
市立児童発達支援センターでは、5歳児を対象とした教育相談を実施しています。発達障害や学習障害のある児童の成長を支援し、適切な教育を受けるためのアドバイスを行います。

市民プール

元気に夏

7月2日オープン

市では、7月2日(土)から市民プールをオープンします。市民プールは、市民の健康増進と夏休みの楽しみのためです。プールは、7月2日(土)から7月31日(日)まで、毎日10時から18時まで営業します。

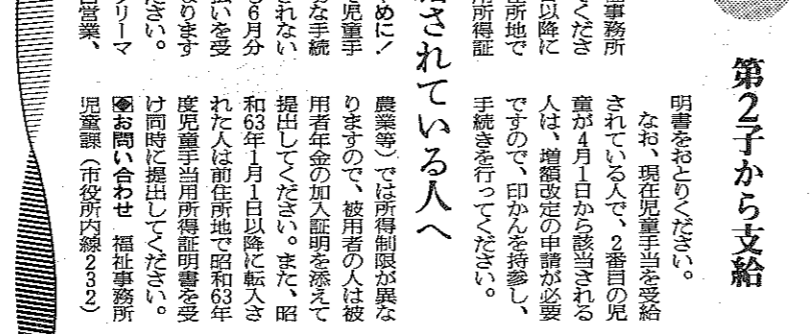

新しく対象となる人へ

児童手当の対象となる人へ
児童手当は、児童の養育費を支援するための制度です。新しく対象となる人へは、申請が必要です。申請は、市役所で行います。

既に受給されている人へ

児童手当の受給者へ
児童手当の受給者へは、毎月の支給額を確認する必要があります。また、児童の状況が変更された場合は、申請が必要です。

外国人留学生在の 民泊家族を募集

外国人留学生在の民泊家族を募集
外国人留学生在の民泊家族を募集しています。外国人留学生在の生活を支えるため、民泊家族を募集しています。

外国人登録法が 変わりました

外国人登録法が変更されました
外国人登録法が変更されました。外国人登録の申請や手続きが変更されています。

外国人登録法が 変わりました

外国人登録法が変更されました
外国人登録法が変更されました。外国人登録の申請や手続きが変更されています。

児童手当

新しく対象となる人へ

児童手当は、児童の養育費を支援するための制度です。新しく対象となる人へは、申請が必要です。申請は、市役所で行います。

既に受給されている人へ

児童手当の受給者へ
児童手当の受給者へは、毎月の支給額を確認する必要があります。また、児童の状況が変更された場合は、申請が必要です。

外国人留学生在の 民泊家族を募集

外国人留学生在の民泊家族を募集
外国人留学生在の民泊家族を募集しています。外国人留学生在の生活を支えるため、民泊家族を募集しています。

外国人登録法が 変わりました

外国人登録法が変更されました
外国人登録法が変更されました。外国人登録の申請や手続きが変更されています。

外国人登録法が 変わりました

外国人登録法が変更されました
外国人登録法が変更されました。外国人登録の申請や手続きが変更されています。

外国人登録法が 変わりました

外国人登録法が変更されました
外国人登録法が変更されました。外国人登録の申請や手続きが変更されています。

外国人登録法が 変わりました

外国人登録法が変更されました
外国人登録法が変更されました。外国人登録の申請や手続きが変更されています。

犬の登録と 狂犬病予防注射

犬の登録と 狂犬病予防注射

犬の登録と狂犬病予防注射は、犬の健康と市民の安全のために重要です。犬の登録料は、2,100円です。狂犬病予防注射料は、2,300円です。予防注射済票交付手数料は、460円です。

月日	時間	場所
7月11日(月)	13:30~14:30	八寿園
7月12日(火)	11:00~12:00	山栄公民館
7月12日(火)	13:30~14:30	くすのき公園
7月13日(水)	11:00~12:00	有智恵市民センター
7月13日(水)	13:30~14:30	志水公民館

シルバー人材センター 会員登録

シルバー人材センターの会員登録は、高齢者の就業機会を創出するための取り組みです。会員登録料は、1,000円です。

外国人留学生在の 民泊家族を募集

外国人留学生在の民泊家族を募集
外国人留学生在の民泊家族を募集しています。外国人留学生在の生活を支えるため、民泊家族を募集しています。

外国人登録法が 変わりました

外国人登録法が変更されました
外国人登録法が変更されました。外国人登録の申請や手続きが変更されています。

外国人登録法が 変わりました

外国人登録法が変更されました
外国人登録法が変更されました。外国人登録の申請や手続きが変更されています。

外国人登録法が 変わりました

外国人登録法が変更されました
外国人登録法が変更されました。外国人登録の申請や手続きが変更されています。

よりよい暮らし 消費者コーナー

昭和63年6月の物価調査結果

番号	調査品目	規格・容量	平均値	前月比	前年比	市外平均値
1	食パン	1斤・6枚切り	145	0	1.4	127
2	即席ラーメン	100g・袋入り	67	△1.5	△2.9	68
3	マヨネーズ	300g・ポリ容器入り	205	△0.5	△5.5	201
4	ケチャップ	300g・ポリ容器入り	217	0.5	△0.5	212
5	サラダ油	700g・ポリ容器入り	305	△1.3	△2.9	315
6	白砂糖	1kg・袋入り	252	0.4	△1.9	235
7	米	1kg・袋入り	332	6.1	△0.6	341
8	インスタントコーヒー	150g・ビン入り	848	△4.1	△13.9	796
9	牛乳	1ℓ・紙パック入り	196	△1.5	2.6	193
10	バター	225g・箱入り	363	△0.8	2.3	346
11	小麦粉	1kg・袋入り	195	△1.5	△4.9	194
12	しょう油	1ℓ・ポリ容器入り	241	△3.2	△4.4	248
13	牛肉	100g・スライス・中	275	△8.3	△16.2	356
14	豚肉	100g・スライス・中	132	△1.5	△9.0	126
15	鶏肉	100g・スライス・中	152	△4.4	△10.6	134
16	卵	100g・紅サケ・中	323	△5.0	9.5	287
17	海苔	100g・無頭・約8cm	255	△3.0	△9.3	271
18	鶏卵	10個パック・Mサイズ	117	△0.8	△7.1	121
19	キャベツ	1kg	159	△14.5	△3.0	161
20	たまご	1kg	152	△25.5	4.1	150
21	じゃがいも	1kg	241	△10.1	△13.3	219
22	きゅうり	1kg	426	0.8	34.3	519
23	トマト	1kg	412	△16.6	31.2	328
24	洗濯用粉石けん	1kg	304	△0.3	△16.5	285
25	台所用洗剤	300ml・ポリ容器入り・中性洗剤	165	0	0	161
26	台所用ラップ	幅30cm・長さ20m・単位ビニール製	211	0.5	6.6	178
27	トイレトイレットペーパー	55cm・4個入り	207	6.7	△6.8	160
28	ガソリン	1ℓ・現金売り	111	0	△11.2	0
29	軽油	1ℓ・現金売り	66	△1.5	△12.0	0
30	灯油	持込燃焼配給料込み	685	△0.7	△9.2	0
			691	△1.1	△8.1	0

暮らしの切り抜き帳

暮らしの切り抜き帳は、毎日の生活に必要な情報をまとめた冊子です。切り抜き帳には、生活必需品の価格や、地域のイベント情報などが掲載されています。

暮らしの情報板

暮らしの情報板は、地域の最新情報を提供するコーナーです。情報板には、地域のイベントや、生活に関する役立つ情報が掲載されています。

暮らしの切り抜き帳

暮らしの切り抜き帳は、毎日の生活に必要な情報をまとめた冊子です。切り抜き帳には、生活必需品の価格や、地域のイベント情報などが掲載されています。