



9月9日は「救急の日」です。私たちの命を守るための救急車。用件は正しくあわてず、また、不用不急のときには要請しないようにしましょう。



発行 八幡市役所
京都府八幡市八幡町内75
TEL (075) 983-1111
編集 企画部秘書広報課

人口 74,196人 (男 37,083人 女 37,113人)
世帯 23,038世帯
動き・出生 96人・死亡 20人
・転入 284人・転出 414人 (7月分)
・火災 2件・救急 150件
面積23.51km²



本火と市火が 市内をめぐる

西村市長の持つトーチに関東議長の本火と、伊佐教育委員長の市火とが合火して、新しい「躍進の火」となりました

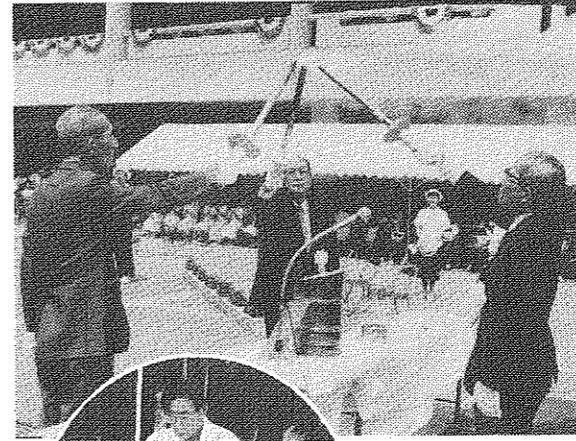

火きりにより市火を採火

京都市では市内の各所で採火された本火のほかに、市町村が独自の採火方法で採火した本火と合火して、全府を代表する躍進の火の採火が完了した。採火は、8月12日午前9時、西村市長の持つトーチに、関東議長の本火と、伊佐教育委員長の市火とが合火して、新しい「躍進の火」となりました。

市役所で本火と市火を合火して、新しい「躍進の火」となった炬火を最終区間へ引き継ぎます (京阪八幡市駅前)

国体本番へ高まるムード

大会旗・炬火リレーのりハールサル実施

第43回京都府国体の秋季大会開催まで、あと50日とせまった8月26日、「大会旗・炬火リレー」のりハールサルを実施しました。本火の「躍進の火」は15時10区間、市火「やわたやまの火」は16時5分、12区間をリレーし、途中、本火と市火を合火して市内の小学生らがリレー隊として走破。道沿では多くの市民が声援を送るなど、国体ムードをいっしょに盛り上げました。

京都市では市内の各所で採火された本火のほかに、市町村が独自の採火方法で採火した本火と合火して、全府を代表する躍進の火の採火が完了した。採火は、8月12日午前9時、西村市長の持つトーチに、関東議長の本火と、伊佐教育委員長の市火とが合火して、新しい「躍進の火」となりました。

国体秋季大会
まであと50日



「お願いします」「ご苦労さまでした」と声をかけ合い大会旗と炬火を引き継ぎます

「竹林」の掛け軸

米国マイラン村へ寄贈



できあがった水墨画「美濃山の竹林」の掛け軸の前で西村市長と住友さん

世界の親善王、エジソンが白熱電球の発明で人類の生活を変えたように、美濃山の竹林が日本の文化を世界に伝える役割を果たすことを願って、西村市長が、米国マイラン村に「美濃山の竹林」の掛け軸を寄贈する。この掛け軸は、美濃山の竹林を墨で描いた水墨画で、8月12日に完成した。寄贈は、8月12日にマイラン村を訪れ、住友さんへ手交された。

駅前恒例の納涼市民相談
市のみなさんの意見や要望を聞き取り、市役所へ伝える機会として、駅前恒例の納涼市民相談を開催する。今年20年となる。相談は、8月20日(土)午後5時から、駅前市民センター(旧市役所)で開催する。参加費は無料。申し込みは不要。申し込み先は、市民センター(075-983-1111)。

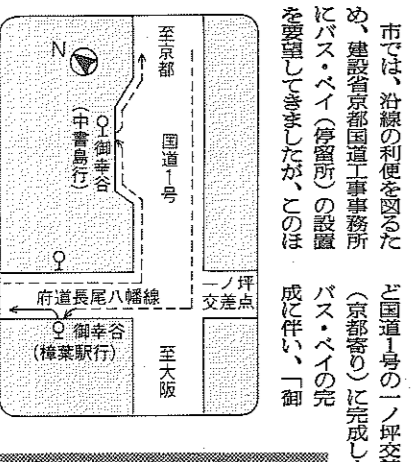

御幸谷バス停留所

市では、幹線の利便性を高めるため、御幸谷地区にバス停留所を新設する。新設は、8月15日に完成した。停留所は、御幸谷地区の中心部にあり、バス路線は、御幸谷地区の主要な路線と接続する。新設は、御幸谷地区の住民にとって、大きな利便をもたらす。

市役所では、市民の生活の質を向上させるため、様々な施策を実施している。その一つとして、御幸谷地区にバス停留所を新設する。新設は、8月15日に完成した。停留所は、御幸谷地区の中心部にあり、バス路線は、御幸谷地区の主要な路線と接続する。新設は、御幸谷地区の住民にとって、大きな利便をもたらす。

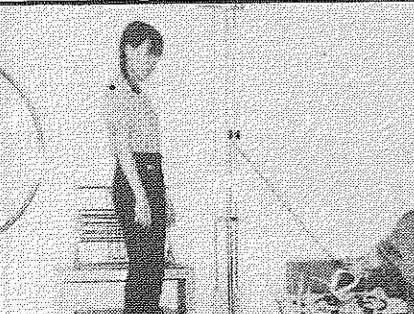

デイサービス事業

昼間、家庭にいる体の弱いお年寄りをリフト付ワゴン車で送迎して、入浴や食事、リハビリなどのお世話を「デイサービス事業」を10月3日から開始します。
■実施主体 八幡市。社会福祉法人・八幡福祉協会(橋本塩釜21)に事業委託 ■実施施設 特別養護老人ホーム「京都八幡館」に併設されているデイサービスセンター(老人ホームの1階)
■利用対象者 市内在住のおおむね65歳以上のひとり暮らしの人、認知症の人、体が不自由など虚弱な人、およびそのお年寄りを介護している家族
■利用日 毎週月曜日から金曜日の午前9時から午後4時まで
■利用回数 1人につき週2回
■利用登録の受付 デイサービスを利用するには前もって登録が必要です。登録受付は市役所1階の福祉課で9月1日から始めます。デイサービス利用申請書(福祉課にあります)と診断書を提出してください。
■お問い合わせ 福祉課(☎ 983-1111内線230)

利用登録を受付ます。

- 生活指導
- 健康チェック
- 一般介助入浴(300円)
- 日常動作訓練
- 家族介護者教室
- 特殊入浴(500円)
- リフトカーによる送迎
- 食事(400円)
- 養護

第11回 まつり市民

「広げよう豊かなまちに友の輪を」をテーマに、第11回市民まつりが11月20日(日)に開催されます。同まつりは、例年11月の初旬に実施してきましたが、今年については、10月の中旬に京都府国体が開催されるなど、開催時期が近づいていることから、8月22日に開催することを決定しました。同実行委員会では、各種催しへの参加を募っています。今年も市民まつりは、昨年同様、市の各所(パレード、模擬店、展示、活動発表、あそび)を設けます。昨年同様、催しに参加したく団体・個人は、昨年の同実行委員会に、昨年と違ったコーナーを設けることを提案してください。具体的な催し内容は、参加申込を締切ったあと、それぞれの部の会議で決定されることになっていきます。なお、会場は市役所周辺、馬場運動広場等の予定です。雨天の場合は、一部催しを中止します。また、市民の参加を得やすくするため、市内循環無料バスを運行します。

広げよう豊かなまちに友の輪を、市民まつり実行委員会

非核平和都市宣言6周年特集



懐しい物、珍しい物がそろった「戦時中の物品展」

非核平和をみんなの手で

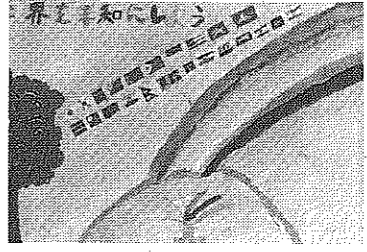
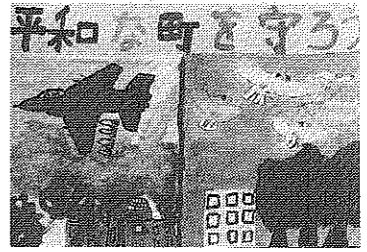
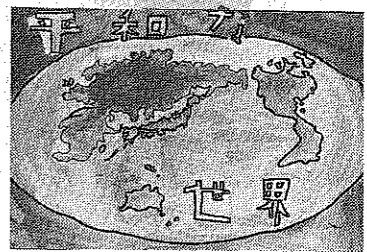

竹が運ぶ 平和メッセージ

八幡市が府下の市町村に先駆け、昭和57年9月に非核平和都市を宣言して今年で6年目、8月1日から、週間「平和週間」として、街頭啓発や反核映画の上映、小学生のポスター展や戦時中の物品展、さらに広島平和祈念式典への中学生派遣など、各種の平和推進事業に取り組みました。各事業の参加者も、年々増え、平和を願う心の輪が一段と広がりをみせています。

平和週間の8月1日(土)は、市内の公園や文化センターなどで、市内の小学生が、反核ポスター展を行いました。市内の小学生が、反核ポスター展を行いました。

平和展 戦時中の物品200点展示

「平和展」を開催して、期間中の入場者は約5,000人となりました。展示された物品は、戦時中の生活必需品、軍用品、食糧、日用品など、約200点に達しました。



核保有国などに送る竹の平和宣言文

中学生代表広島へ 広島平和祈念式典参加

次世代の平和を担う中学生代表が、広島平和祈念式典に参加しました。式典では、平和の重要性が強調され、核兵器の廃絶が求められました。



広島派遣団のみなさん(原爆ドーム前)

ヒロシマから世界に

語りつごう戦争の悲惨さ



男山中学校 上田 智博くん

戦争とは、人間の尊厳を踏みにじる行為です。戦争の悲惨さを語りつぐことで、二度と戦争が起きないようにしたいです。

「平和」は人類共通の願い



男山中学校 真崎 浩子さん

平和は、すべての人々の願いです。平和な世界を築くために、私たちは努力を怠りません。

僕らがつくる平和の歴史



男山第二中学校 谷垣 篤くん

平和の歴史は、私たちの手で書かれます。平和な未来を築くために、私たちは力を尽くします。

恐ろしさ伝える原爆ドーム



男山第二中学校 平位 尚子さん

原爆ドームは、戦争の残酷さを伝えるシンボルです。平和の大切さを伝えるために、私たちはドームを訪れます。



動物園手洗消毒塔前

動物園の手洗消毒塔前には、多くの人が立ち寄り、平和を祈っています。

平和な世界を築くためには、私たちは互いに理解と尊重を大切にしなければなりません。

戦争の悲惨さを語りつぐことで、私たちは平和の大切さを学びます。

平和は、人類共通の願いです。平和な未来を築くために、私たちは努力を怠りません。

平和な世界を築くためには、私たちは互いに理解と尊重を大切にしなければなりません。

名月観賞の夕べ

10月から八寿園の休園日を日曜に

月見バス時刻表	
停留所名	バス
戸津	17:37
内里農協前	17:41
内里南ノ口	17:43
西岩ノ口	17:45
野尻	17:47
浜上津屋	17:48
上津屋	17:49
上津屋	17:52
八寿園	18:03
八寿園	18:10
走上	18:13
市役所前	18:14
八幡小学校前	18:15
旦所	18:17
ごん平前	18:18
橋本奥ノ町	18:22
橋本公民館前	18:25
塩釜	18:26
石ヶ谷・明野	18:28
橋本小学校前	18:29
八寿園	18:35

マイクロバス	
停留所名	バス
八寿園	17:30
下奈良	17:42
川口	17:44
小西	17:45
園内	17:48
小学校前	17:50
市役所前	17:51
長広	17:52
八寿園	17:53
八寿園	17:55
八寿園	18:00
南	18:03
金右衛門	18:06
本郷	18:10
香品(長谷)	18:16
しで原口	18:17
第二小学校	18:18
長	18:21
徳	18:24
八寿園	18:27

9月25日 午後6時～8時

老人の憩い 八寿園

特別一時金が支給されます

国民年金のお知らせ

障害年金を受けながら 国民年金保険料を納めた人

保険料納付済期間	特別一時金の額	
	一般保険料	付加保険料
1年以下	24,000円	4,800円
1年1月～2年	48,000円	9,600円
2年1月～3年	72,000円	14,400円
3年1月～4年	96,000円	19,200円
4年1月～5年	120,000円	24,000円
5年1月～6年	144,000円	28,800円
6年1月～7年	168,000円	33,600円
7年1月～8年	192,000円	38,400円
8年1月～9年	216,000円	43,200円
9年1月～10年	240,000円	48,000円
10年1月～11年	264,000円	52,800円
11年1月～12年	288,000円	57,600円
12年1月～13年	312,000円	62,400円
13年1月～14年	336,000円	67,200円
14年1月～15年	360,000円	72,000円
15年1月～16年	384,000円	76,800円
16年1月～17年	408,000円	
17年1月～18年	432,000円	
18年1月～19年	456,000円	
19年1月～20年	480,000円	
20年1月～21年	504,000円	
21年1月～22年	528,000円	
22年1月～23年	552,000円	
23年1月～24年	576,000円	
24年1月～25年	600,000円	

表1・該当する障害年金

- 旧国民年金法による障害福祉年金(61年4月から障害基礎年金といます)
- 旧国民年金法による障害年金
- 旧厚生年金法による障害年金
- 旧船員保険法による障害年金
- 共済組合が支給する障害年金

表2・支給される条件

- 老齢基礎年金または、旧国民年金の老齢年金もしくは通算老齢年金を受ける資格期間を満たしていること。
- 障害程度が今以上良くなり認められていること(障害程度が軽減しないこと)。

お問い合わせ 市民部国保年金課 (☎983-1111 内線 235)



平和の願い大空へ

▲「平和を願う市民のつどい」のフィナーレに、平和を祈って非核平和都市宣言文を付けた風船を飛ばす参加者



▲「平和な世界を」(黙祷の時)



▲駅前では花の種子を配布

風船に願いを込め 市民のつどい300人

広島県記念館のホールに、非核平和都市推進協議会の手招きで平和を願う市民のつどいが開かれました。市民約300人が参加し、非核平和の願いを込めて風船を飛ばしました。

つどいは、市青年体育協会の川田健人(武川)女子大の同生が宣言文を朗読。西谷会長が「非核平和の運動は誰に広げていかなければならないか」と呼びかけ、参加者から「平和を願う」という願いを込めて風船を飛ばしました。

平和を願うところを

違っていた「戦争の現実」

「平和を願う市民のつどい」に参加した市民の多くは、戦争の現実を思い出し、平和を願うという思いが込められていた。戦争の現実とは、戦争による犠牲者の数、戦争による被害の大きさ、戦争による苦しみなどである。戦争の現実を思い出し、平和を願うという思いが込められていた。戦争の現実とは、戦争による犠牲者の数、戦争による被害の大きさ、戦争による苦しみなどである。

薄れない語り部の悲しみ

八幡市生まれ、八幡市育ちの語り部は、戦争の現実を語り、平和を願うという思いが込められていた。語り部の悲しみは、戦争による犠牲者の数、戦争による被害の大きさ、戦争による苦しみなどである。語り部の悲しみは、戦争による犠牲者の数、戦争による被害の大きさ、戦争による苦しみなどである。

未来の責任は僕らにある

「平和を願う市民のつどい」に参加した市民の多くは、未来の責任は僕らにあるという思いが込められていた。未来の責任は、平和を願うという思いが込められていた。未来の責任は、平和を願うという思いが込められていた。

人々の泣き声だけが耳に

「平和を願う市民のつどい」に参加した市民の多くは、人々の泣き声だけが耳に響いたという思いが込められていた。人々の泣き声は、戦争による犠牲者の数、戦争による被害の大きさ、戦争による苦しみなどである。人々の泣き声は、戦争による犠牲者の数、戦争による被害の大きさ、戦争による苦しみなどである。

八幡市 非核平和都市宣言

恒久の平和と安全は人類共通の念願であり、この至高の目標の達成なくしては、八幡市のめざしている「緑ゆたかな文化の都市、心のかよふ福祉の都市、の実現もまたあり得ない。われわれ八幡市民は、しもの尊敬を深く認識し、非核三原則が完全に実施されることを願い、核兵器の廃絶と軍備の縮小を強く全世界のひとびとに訴えるとともに、この人類普遍の大義に向って不断の努力を続けることを決意した。

ここに、八幡市を「非核平和都市」とすることを宣言する。

昭和57年9月28日

八幡市

平和学習 風が吹くと

八幡市立図書館で、8月10日から11日まで、平和学習が行われた。平和学習は、戦争の現実を思い出し、平和を願うという思いが込められていた。平和学習は、戦争の現実を思い出し、平和を願うという思いが込められていた。

平和の便り 平和の便り

八幡市立図書館で、8月10日から11日まで、平和学習が行われた。平和学習は、戦争の現実を思い出し、平和を願うという思いが込められていた。平和学習は、戦争の現実を思い出し、平和を願うという思いが込められていた。

開館5周年記念
八幡市文化センターのご案内

～八幡市民オーケストラの演奏をバックに
総勢300人を超える大合唱です～

市民音楽祭

11月6日(日) 午後2時開演

入場料(全席自由) 500円

～松花堂昭乗と寛永の文化～
昭乗350回忌記念事業

昭乗展

●期間 9月11日(日)～9月25日(日)
●場所 松花堂資料館展示室
●料金 一般 300円、小人 150円

逸翁美術館、京都府立総合資料館などから昭乗ゆかりの品々を多数展示します。

<お知らせ>
9月11日の伊藤敏子氏の講演会の申し込みと、9月18日の市民大茶会のお茶会券の販売は終了しました。

延原武彦指揮テレマン室内管弦楽団
ピアノ ヘルムート・ドイッチ

鮫島友美子「日本のうた」

9月10日(土)午後7時開演

前売券(全席指定)8000円、当日券(全席指定)8000円

～終演後、八幡市駅まで臨時バスを運行しています～

チケット電話受付 (075) 971-2111 文化センター

市税の納付は便利で確実な

座振替で

あなたの税でみどりのそだつふるさとづくり

八幡市

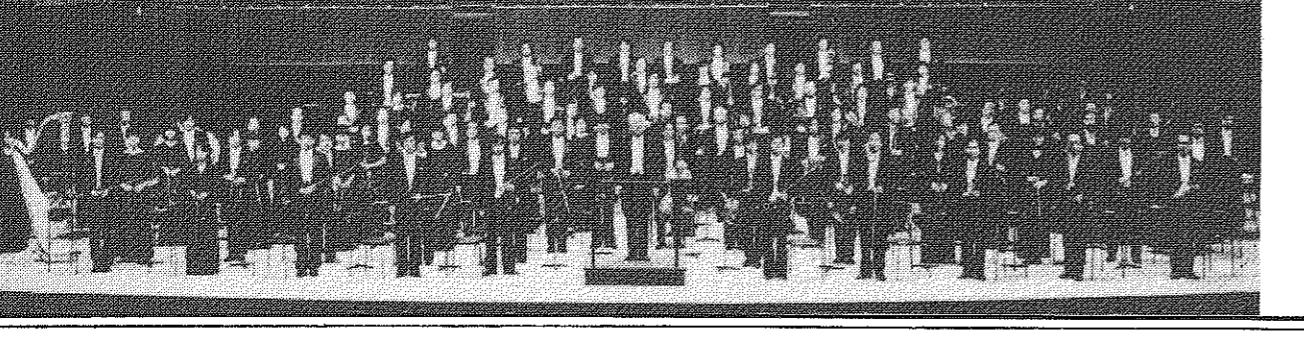

マエストロ朝比奈・80歳記念演奏会

朝比奈 隆 指揮 ベートーヴェン/シンフォニー・チクルス

演奏：大阪フィルハーモニー交響楽団

11月27日(日) 午後2時30分開演

前売券(全席指定)一般 3,500円、中高生 2,500円
当日券(全席指定)一般 4,000円、中高生 3,000円

※中高生券は文化センターでのみ発売

チケット電話受付 (075) 971-2111 文化センター

八幡市

おめでとう 開園25周年祝う



銀婚の25組を招待 「やわたのなし狩」オープン

川口地区

初秋の味覚を告げる恒例の「やわたのなし狩」が8月17日オープン。午前10時から川口コミュニティセンターで開催された。午前10時から川口コミュニティセンターで開催された。午前10時から川口コミュニティセンターで開催された。午前10時から川口コミュニティセンターで開催された。

親子で絵筆ふるう

八幡宮で緑の木かげの写生会

市緑化推進委員会の主催で、8月14日(土)、八幡宮で「緑の木かげの写生会」が開かれた。親子で参加し、自然の恵みを絵筆で表現した。

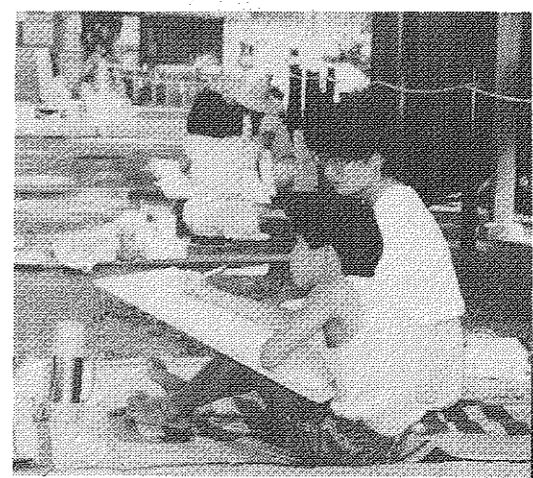

親子で写生を楽しむ参加者

夏まつりに連帯の輪 模擬店などに人気が集

夏まつりに連帯の輪。模擬店などに人気が集。市民の憩いの場となった。模擬店やゲームコーナーが賑わった。



話題のまち。夏まつりに連帯の輪。模擬店などに人気が集。市民の憩いの場となった。

パターゴルフ の人氣が最高

パターゴルフの人氣が最高。市民の憩いの場となった。ゴルフ場が賑わった。



盆踊りを楽しむ南山自治会のみなさん(しのめ公園)

丹精込めた大 輪映きそろう

丹精込めた大輪映きそろう。市民の憩いの場となった。映画館が賑わった。



盆踊りを楽しむ南山自治会のみなさん(しのめ公園)

短歌

短歌。市民の憩いの場となった。歌壇が賑わった。

俳句

俳句。市民の憩いの場となった。俳壇が賑わった。

各種団体が積極参加

各種団体が積極参加。市民の憩いの場となった。多様な団体が参加した。

リレーの進行

リレーの進行。市民の憩いの場となった。リレー大会が盛況だった。

市火の探火

市火の探火。市民の憩いの場となった。消防団が活躍した。

市文化祭

市文化祭。市民の憩いの場となった。文化活動が盛んだった。

市交通安全

市交通安全。市民の憩いの場となった。交通安全活動が盛んだった。

9月'88 行事コーナー

相談ごと	法律相談 6日(火)、20日(火)、27日(火) 13:00~16:00 市役所1階相談室
心配ごと相談 (人権・行政)	10日(土)、25日(日) 10:00~16:00 市役所1階相談室
年金相談	7日(水)、21日(水) 13:00~16:00 文化センター2階第1会議室
家庭児童相談室 出張相談	13日(火)、22日(木) 10:00~15:00 男山公民館
老人健康相談	22日(木) 9:30~11:30 八寿園
各種行事	第9期八幡市同和問題市民講座 講師：山谷 哲夫氏(映画監督) 映画「沖繩のハルモニ」 18:30~21:30 文化センター4階小ホール 昭業ゆかりの地めぐり 9:00~13:00 八幡宮一の鳥居前集合 第4回市民総合体育大会開会式 9:00~ 市民スポーツ公園
9日(金)	
11日(日)	

石けんプレゼント

—9月に出生届をされた人—

9月は、石けん使用月間です。
八幡市合成洗剤対策市民運動協議会では、今月、出生の届け出をされた人、市内の食用廃油から作られた無公害の粉石けんをさしあげます。母子手帳をお持ちのうえ、市消費者コーナー(市役所1階)へお越しください。
※日曜・祝日と土曜の午後は除きます。
—合成洗剤を廃止し 水と環境を守る—
八幡市合成洗剤対策市民運動協議会
八幡市消費者コーナー

下水道促進デー

9月10日は、下水道促進デーです。下水道の普及促進を図るため、市内各所で下水道の利便性をアピールする行事を行います。多岐にわたる行事が行われます。

水質改善促進週間

9月8日(金)から9月13日(木)まで、水質改善促進週間です。市内各所で水質改善の啓発活動を行います。

人形劇など多彩な催し

9月10日(土)は、人形劇など多彩な催しが行われます。市内各所で人形劇の上演が行われます。

ふるさと八幡を描く 市民写生会 第14回

市民のふるさと八幡を描く市民写生会第14回は、9月10日(土)に開催されます。市内各所で市民のふるさと八幡を描く活動が行われます。

9月10日は下水道促進デー

9月10日は、下水道促進デーです。下水道の普及促進を図るため、市内各所で下水道の利便性をアピールする行事を行います。

募集

募集活動が行われます。市内各所で募集活動が行われます。

愛老会・敬老会

市では、長年の労働をねぎらひ、長寿を祝って愛老会10月8日(土)「敬老会10月22日」を市文化センターで開催します。該当者には案内状を送りますが、該当するのに届かないときは、市社会福祉協議会(電話9833・4450)へご連絡ください。◆愛老会 大正3年から大正8年に生まれた人が対象 ◆敬老会 大正2年以前に生まれた人が対象

美しい秋空の 銀河系天体観測会

市民館観望所では、9月25日(土)に銀河系天体観測会を開催します。市民館観望所(電話9833・1611)へお問い合わせください。

市民の本棚

市民の本棚の紹介。市内各所で市民の本棚の紹介が行われます。

広報伝言板

八幡市役所 八幡区内75番地 ☎983-1111(代表)

ボランティアバンク

「子どもの生活は遊びである」といわれます。遊びの条件の一つであるおもちゃを、どう整えていくかは、子どもの成長にとって重要なポイントです。おもちゃライブラリーは障害児と健全児がおもちゃを通してふれあう場として福祉会館で開設しており、お母さんたちの手作りの作品を含め、150点以上のおもちゃがそろっています。開設日は毎月第4土曜日の午後2時から4時までで、おもちゃの貸し出しも行っています。また、毎週水曜日に開催されるおもちゃの製作に協力していただける方は、社協ボランティアバンク(☎983・4450)までご連絡ください。

住宅設計調査

市内では、10月10日(日)に住宅設計調査(調査員14名)が行われます。調査員は、市内各所で住宅設計調査を行います。

ご利用ください 行政相談

役所の仕事で、「困った」、「わからない」、「どうすればいいか」、「こうしてほしい」などの苦情や相談は、行政相談です。総務部の行政相談係が行っている「行政相談」は、このような相談を公平・中立的な第三者的な立場からあつせんをし、その解決を促進し、みなさんの声を行政運営の改善に役立てるものです。行政相談委員の川村昭三さん、京都行政監察事務所職員らが出張して行政相談を行いますので、ご利用ください。相談は無料です。●相談事項 交通、登記、衛生、福祉問題、年金、農地、道路、その他、国、府、市、J.R、NTT、公団等の仕事に関すること。

図書館の利用案内

所在地 八幡市蒲池11 ☎982-7322
開館時間 火・水・木・金 午前10時~午後7時 土・日 午前10時~午後5時
休館日 毎週月曜日、祝日、毎月最終水曜日、特別整理期間
貸出し 4冊まで2週間借りられます。

暮らしの切り抜き

暮らしの切り抜きの紹介。市内各所で暮らしの切り抜きの紹介が行われます。

暮らしの切り抜き

暮らしの切り抜きの紹介。市内各所で暮らしの切り抜きの紹介が行われます。

暮らしの切り抜き

暮らしの切り抜きの紹介。市内各所で暮らしの切り抜きの紹介が行われます。

暮らしの切り抜き

暮らしの切り抜きの紹介。市内各所で暮らしの切り抜きの紹介が行われます。

暮らしの切り抜き

暮らしの切り抜きの紹介。市内各所で暮らしの切り抜きの紹介が行われます。

暮らしの切り抜き

暮らしの切り抜きの紹介。市内各所で暮らしの切り抜きの紹介が行われます。

暮らしの切り抜き

暮らしの切り抜きの紹介。市内各所で暮らしの切り抜きの紹介が行われます。

暮らしの切り抜き

暮らしの切り抜きの紹介。市内各所で暮らしの切り抜きの紹介が行われます。

暮らしの切り抜き

暮らしの切り抜きの紹介。市内各所で暮らしの切り抜きの紹介が行われます。

暮らしの切り抜き

暮らしの切り抜きの紹介。市内各所で暮らしの切り抜きの紹介が行われます。

暮らしの切り抜き

暮らしの切り抜きの紹介。市内各所で暮らしの切り抜きの紹介が行われます。

暮らしの切り抜き

暮らしの切り抜きの紹介。市内各所で暮らしの切り抜きの紹介が行われます。

暮らしの切り抜き

暮らしの切り抜きの紹介。市内各所で暮らしの切り抜きの紹介が行われます。

暮らしの切り抜き

暮らしの切り抜きの紹介。市内各所で暮らしの切り抜きの紹介が行われます。

暮らしの切り抜き

暮らしの切り抜きの紹介。市内各所で暮らしの切り抜きの紹介が行われます。

暮らしの切り抜き

暮らしの切り抜きの紹介。市内各所で暮らしの切り抜きの紹介が行われます。

暮らしの切り抜き

暮らしの切り抜きの紹介。市内各所で暮らしの切り抜きの紹介が行われます。

暮らしの切り抜き

暮らしの切り抜きの紹介。市内各所で暮らしの切り抜きの紹介が行われます。

暮らしの切り抜き

暮らしの切り抜きの紹介。市内各所で暮らしの切り抜きの紹介が行われます。

暮らしの切り抜き

暮らしの切り抜きの紹介。市内各所で暮らしの切り抜きの紹介が行われます。

暮らしの切り抜き

暮らしの切り抜きの紹介。市内各所で暮らしの切り抜きの紹介が行われます。

暮らしの切り抜き

暮らしの切り抜きの紹介。市内各所で暮らしの切り抜きの紹介が行われます。

暮らしの切り抜き

暮らしの切り抜きの紹介。市内各所で暮らしの切り抜きの紹介が行われます。

暮らしの切り抜き

暮らしの切り抜きの紹介。市内各所で暮らしの切り抜きの紹介が行われます。

暮らしの切り抜き

暮らしの切り抜きの紹介。市内各所で暮らしの切り抜きの紹介が行われます。

暮らしの切り抜き

暮らしの切り抜きの紹介。市内各所で暮らしの切り抜きの紹介が行われます。

暮らしの切り抜き

暮らしの切り抜きの紹介。市内各所で暮らしの切り抜きの紹介が行われます。

暮らしの切り抜き

暮らしの切り抜きの紹介。市内各所で暮らしの切り抜きの紹介が行われます。

昭和63年8月の物価調査結果

番号	調査品目	規格・容量	平均値	前月比	前年比	市外平均値
1	食パン	1斤・6枚切り	145	1.4	△2.0	145
2	即席ラーメン	100g・袋入り	68	0	△1.4	65
3	マヨネーズ	300g・ポリ容器入り	208	0.5	1.5	203
4	ケチャップ	300g・ポリ容器入り	220	11.7	△2.8	—
5	サラダ油	700g・ポリ容器入り	272	△2.9	△3.2	315
6	白砂糖	1kg・袋入り	245	0	△1.6	215
7	みそ	1kg・袋入り	339	1.8	1.2	341
8	インスタントコーヒー	150g・ビン入り	875	△0.8	△9.1	836
9	牛乳	1.8リットル・紙パック入り	197	3.1	0	186
10	バター	225g・箱入り	358	1.1	5.3	345
11	小麦粉	1kg・袋入り	185	△4.1	△5.1	184
12	しょう油	1リットル・ポリ容器入り	242	3.9	△2.8	218
13	牛肉	100g・スライス・中	296	5.3	△13.7	400
14	豚肉	100g・スライス・中	146	20.7	△11.0	156
15	ラム肉	100g・スライス・中	196	40.0	17.4	135
16	塩サケ	100g・紅サケ・中辛	327	3.8	7.6	264
17	海老	100g・無頭・約8cm	252	14.0	△20.5	333
18	鶏卵	10個パック・Mサイズ	113	9.7	△7.4	135
19	キャベツ	1kg	183	69.4	8.3	230
20	たまご	1kg	164	24.2	40.2	234
21	じゃがいも	1kg	210	4.5	△11.0	251
22	さくらんぼ	1kg	454	68.8	121.5	617
23	トマト	1kg	435	8.5	78.3	682
24	洗濯用石けん	1kg	317	△7.6	△0.9	285
25	台所用洗剤	300ml・ポリ容器入り・中性洗剤	165	0	0	161
26	台所用ラップ	幅30cm・長さ20m・強化ビニール製	201	△5.2	△2.4	211
27	トイレペーパー	55m・4人用入り	185	△5.1	△21.9	230
28	ガソリン	1リットル・現金売り	113	2.7	△50.4	—
29	軽油	1リットル・現金売り	66	0	△9.6	—
30	砂糖	1kg・袋入り	672	△1.6	△8.7	—
31	配送料込み	18人分入り	683	△1.2	△6.7	—

暮らしの切り抜き

暮らしの切り抜きの紹介。市内各所で暮らしの切り抜きの紹介が行われます。