

市では相談の中で法律に関するものについて、専門の弁護士が直接応じる「無料法律相談」を月3回(お知らせに掲載)しています。予約制。相談コーナーで受付。

◆人口 72,374人 (男 36,275人 女 36,099人)
◆世帯 22,076世帯
◆面積 23.51km²



今年のかつぎ手はマイラン村長

Wasshoi Wasshoi

ワッショイ ワッショイ

西村市長の招待で発明王エジソンの生誕地、アメリカ合衆国オハイオ州マイランから、ビッキー村長夫妻が10月9日から12日までの日程で八幡市を訪れ、折から開かれていた上祭の祭礼「ずいきみこし」のかつぎ手に飛び入り参加。また、他地区の運動会でも、その気さくな人柄で、市民のみなさんと交流を深めました。

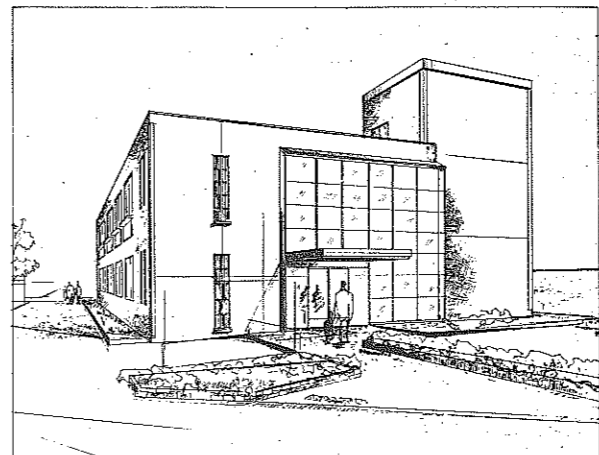

福祉産業会館の完成予定図

福祉と産業の拠点に

福祉産業会館の建設に着手

福祉の充実と産業の振興をはかるため、旧山城八幡郵便局跡の拠点となる(仮称)福祉産業会館の建設に着手。来春には鉄筋コンクリート2階建ての会館が完成する予定です。

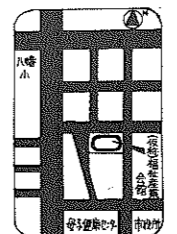

より豊かな教育を

余学校に OHP

市では、豊かな教育を推進するため、OHP(オーバーヘッドプロジェクター)を各小中学校に配備する。OHPとは、スライド映写機を備えた投影機で、黒板や教科書、資料などを映写して授業に活用できる。10月11日に、八幡市立第一小学校で、OHPの導入式が行われた。



OHPの取り扱いについて研修する先生たち

全中学校に

市では、10月1日、市内の33中学校にOHP(オーバーヘッドプロジェクター)を配備する。OHPとは、スライド映写機を備えた投影機で、黒板や教科書、資料などを映写して授業に活用できる。10月1日に、八幡市立第一中学校で、OHPの導入式が行われた。

市民まつり写真展

11月4日開催の第8回市民まつりの写真展を11月20日から11月26日まで文化センターロビーで開きます。多数、見に来てください。

石清水郵便局オープン

11月16日から
長尾八幡線沿いの八幡郵便局32-4(旧所バス停留所)に特定郵便局(無集配)「石清水郵便局」が11月16日にオープンし、市北部地域における市民のみなさんの利便がはかられることになりました。
電話は 981-5908番。

放浪の歌人、吉井勇の歌碑

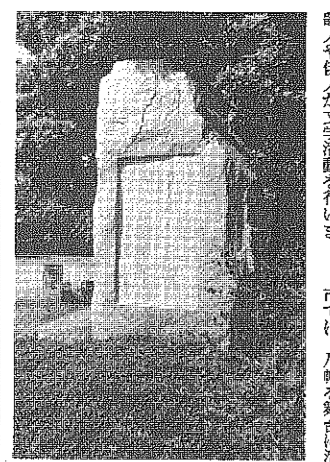

完成した吉井勇歌碑

松花堂庭園に完成

夫人も除幕に参列
市では、文化の拠点となる松花堂庭園の完成式が10月11日、八幡市立第一小学校で行われた。式には、市長夫妻をはじめ、関係者約100人が参加した。夫人も除幕に参列した。

心身障害児者

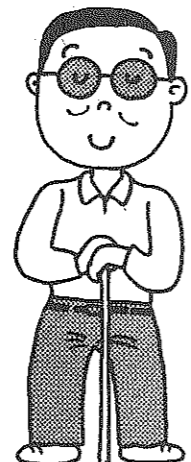

自助具購入に助成

市では、障害者の自助具購入費の補助対象者及び対象用具の範囲を拡大。10月1日から申し込み者の受付をしています。昭和57年度から肢体障害者の自助具購入者に対し、市独自で購入費の2分の1を補助してきましたが、今回、その対象者を視・聴覚障害者や精神薄弱者まで拡大、その用具もこれまでの自助具だけでなく、介助用具、訓練用具、ハンディ軽減のための用具及び危険防止のための用具も対象とすることにしました。補助額は購入費の2分の1ですが、限度額は1人年額1万円以内です。申し込みは市役所福祉事務所福祉課へどうぞ。

議長に寺村氏 副に加名田氏

八幡市議会の議長に寺村氏が、副議長に加名田氏が選出された。寺村氏は、市議会の議長として、市民の代表として、市議会の運営に努める。加名田氏は、市議会の副議長として、市議会の運営に努める。

夫人も除幕に参列
市では、文化の拠点となる松花堂庭園の完成式が10月11日、八幡市立第一小学校で行われた。式には、市長夫妻をはじめ、関係者約100人が参加した。夫人も除幕に参列した。

夫人も除幕に参列
市では、文化の拠点となる松花堂庭園の完成式が10月11日、八幡市立第一小学校で行われた。式には、市長夫妻をはじめ、関係者約100人が参加した。夫人も除幕に参列した。

夫人も除幕に参列
市では、文化の拠点となる松花堂庭園の完成式が10月11日、八幡市立第一小学校で行われた。式には、市長夫妻をはじめ、関係者約100人が参加した。夫人も除幕に参列した。

夫人も除幕に参列
市では、文化の拠点となる松花堂庭園の完成式が10月11日、八幡市立第一小学校で行われた。式には、市長夫妻をはじめ、関係者約100人が参加した。夫人も除幕に参列した。

夫人も除幕に参列
市では、文化の拠点となる松花堂庭園の完成式が10月11日、八幡市立第一小学校で行われた。式には、市長夫妻をはじめ、関係者約100人が参加した。夫人も除幕に参列した。

夫人も除幕に参列
市では、文化の拠点となる松花堂庭園の完成式が10月11日、八幡市立第一小学校で行われた。式には、市長夫妻をはじめ、関係者約100人が参加した。夫人も除幕に参列した。

夫人も除幕に参列
市では、文化の拠点となる松花堂庭園の完成式が10月11日、八幡市立第一小学校で行われた。式には、市長夫妻をはじめ、関係者約100人が参加した。夫人も除幕に参列した。

夫人も除幕に参列
市では、文化の拠点となる松花堂庭園の完成式が10月11日、八幡市立第一小学校で行われた。式には、市長夫妻をはじめ、関係者約100人が参加した。夫人も除幕に参列した。

夫人も除幕に参列
市では、文化の拠点となる松花堂庭園の完成式が10月11日、八幡市立第一小学校で行われた。式には、市長夫妻をはじめ、関係者約100人が参加した。夫人も除幕に参列した。

夫人も除幕に参列
市では、文化の拠点となる松花堂庭園の完成式が10月11日、八幡市立第一小学校で行われた。式には、市長夫妻をはじめ、関係者約100人が参加した。夫人も除幕に参列した。

夫人も除幕に参列
市では、文化の拠点となる松花堂庭園の完成式が10月11日、八幡市立第一小学校で行われた。式には、市長夫妻をはじめ、関係者約100人が参加した。夫人も除幕に参列した。

夫人も除幕に参列
市では、文化の拠点となる松花堂庭園の完成式が10月11日、八幡市立第一小学校で行われた。式には、市長夫妻をはじめ、関係者約100人が参加した。夫人も除幕に参列した。

覚せい剤追放にご協力を

忍びよる「白い粉」の恐怖

恐ろしい「白い粉」。「覚せい剤」が一般市民、とりわけ青少年層や主婦層の間まで広がっています。また、覚せい剤中毒者による凶悪な犯罪や悲惨な事故が後を断ちません。その被害は家庭や職場まで及び寄ってきています。

私たちの生活を恐怖のどん底におとし入れるこの白い粉を、何としても追放しなくてはなりません。そのためには、みなさん1人ひとりの自覚と協力が重要です。覚せい剤の追放にご協力ください。

10月1日～11月30日

止めないで!

迷惑駐車をなくそう

違法駐車は、交通事故の原因になるばかりでなく、火災が起こったときの一刻をあらそう消火活動や救急活動の妨げになります。

ちょっとした間だけなら……と思う気持は禁物。迷惑駐車は、しない、させないよう、市民みんなで注意することが重要です。そして、私たちが使う道路を、広く、美しく、安全に使しましょう。

来年4月から年金制度が改正

サラリーマンの配偶者も強制加入に

今回の改正で、厚生年金または船員保険の加入者に扶養されている配偶者(20歳～60歳)は、国民年金の保険料を納めなくても老齢基礎年金等の年金を受けられるようになります。これらの人の国民年金保険料は、厚生年金・船員保険の年金制度からまとめて納められるようになります。

新しい制度に変わるため、次の方は市役所保険年金課へ届出してください。この届出を忘れず、不利益を生じることもありますので特に注意してください。なお、共済組合加入者の配偶者は今回の届出は不要です。

【今回届出していただく人】
○現在、国民年金に任意加入している人
○社会保険庁から送られてきた「国民年金任意加入被保険者現況届」に、会社の証明を受けて必要事項を記入し、12月25日までに市役所保険年金課へ提出してください。(郵送でも可) ②会社の証明を受けられない人は現況届、印字済の国民年金手帳、配偶者の健康保険証と厚生年金手帳(または厚生年金保険被保険者証)を持参し、12月上旬に届出してください。なお、この届出には各市区に出張窓口を設けます。(くわしくは「お知らせ」12月号をご覧ください)
○国民年金任意加入者のうち、厚生年金または船員保険の加入者に扶養されていない配偶者の方は、今回、現況届を提出する必要はありません。この人は、昭和61年4月以後に種別変更届(1号被保険者に移行)をすることになります。○国民年金に任意加入していない人昭和61年4月以後に、市役所保険年金課へ届け出すことになります。

国民年金

お問い合わせ
市役所保険年金課
☎983-1111内線235・236



来年4月開校をめざし、急ピッチの(仮称)東部中建設工事

仮称 東部中の校区を提示

市教委 市議会全員協議会で

10月23日の八幡市議会全員協議会、東部中(仮称)校区の教育委員会案が報告されました。佐々木教育長から報告された内容は次のとおりです。

通学路対策にも万全を

東部中(仮称)校区は、東部中(仮称)校区の教育委員会案が報告されました。佐々木教育長から報告された内容は次のとおりです。



仮称東部中校区の学区図

東部中(仮称)校区は、東部中(仮称)校区の教育委員会案が報告されました。佐々木教育長から報告された内容は次のとおりです。

2年保育について答申

就学前教育審議会

幼稚園と私立幼稚園との保育料の負担は全く同一にすべきだと言う強い意見もあったが、同一にするには近隣市町村の実態や、公立幼稚園と私立幼稚園との差をどう埋めるか、という点から考えると、公立幼稚園の保育料の引上げはやむを得ないと判断した。以上の観点から、答申内容を「保育料について」次のように提言する。

1. 公立幼稚園と私立幼稚園との保育料の負担を軽減することを目的とする。
2. 公立幼稚園の保育料は現行5千円を7千円に改定する。ただし、世帯の所得状況に応じて減免措置を講ずるものとする。
3. 私立幼稚園の補助金対象者は、現に八幡市内に存在し、八幡市内の私立幼稚園に就園している4歳児及び5歳児に限定する。2年保育に向けては、補助金を支給していない4歳児の層層に対しては補助金を支給する。

幼稚園と私立幼稚園との保育料の負担は全く同一にすべきだと言う強い意見もあったが、同一にするには近隣市町村の実態や、公立幼稚園と私立幼稚園との差をどう埋めるか、という点から考えると、公立幼稚園の保育料の引上げはやむを得ないと判断した。

幼稚園と私立幼稚園との保育料の負担は全く同一にすべきだと言う強い意見もあったが、同一にするには近隣市町村の実態や、公立幼稚園と私立幼稚園との差をどう埋めるか、という点から考えると、公立幼稚園の保育料の引上げはやむを得ないと判断した。

市立幼稚園・保育園児 募集は次号の広報紙で

昭和61年度に、市立幼稚園・市立保育園及び都市児童健全育成事業施設(児童保護施設)へ入園・入所予定の子供たちの募集は、市就学前教育審議会から答申を受けた4歳児からの幼稚園における2年保育への対応及び保育料について速やかに決定を行ううえで、次号発行の広報紙で行う予定です。

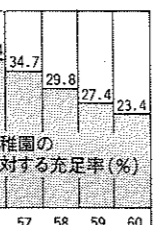

幼稚園と私立幼稚園との保育料の負担は全く同一にすべきだと言う強い意見もあったが、同一にするには近隣市町村の実態や、公立幼稚園と私立幼稚園との差をどう埋めるか、という点から考えると、公立幼稚園の保育料の引上げはやむを得ないと判断した。

幼稚園と私立幼稚園との保育料の負担は全く同一にすべきだと言う強い意見もあったが、同一にするには近隣市町村の実態や、公立幼稚園と私立幼稚園との差をどう埋めるか、という点から考えると、公立幼稚園の保育料の引上げはやむを得ないと判断した。

桂枝雀独演会

12月8日(日)午後6時30分

■入場料: 前売券2000円、当日券2500円 (全席自由席) 文化センター小ホール

市民短歌作品展

八幡市とゆかりの深い、放浪の歌人、吉井勇氏の歌碑が松花堂に完成したことを記念して、「市民短歌作品展」を開催します。お問い合わせのうえ、お越しください。

11月15日～12月1日

文化センター ミニ・ギャラリー

八幡市

エジソン生誕のマイラン村と 友好都市協定を

アメリカ合衆国 オハイオ州

エジソン生誕地アメリカ合衆国オハイオ州マイラン村からヒッキー村長夫妻が来日。友好の絆をより深いものとしました。

来賓 8月10日 調印予定

マイラン村長 八幡市に招待

エジソン生誕地アメリカ合衆国オハイオ州マイラン村からヒッキー村長夫妻が来日。友好の絆をより深いものとしました。

オハイオ州マイラン村

アメリカ合衆国オハイオ州マイラン村は、世界の発明王トーマス・アルバ・エジソンの生誕地、五大湖のエリー湖近くにあるまちである。面積は約1.2平方マイルで人口は約2000人。エジソンの生家が村の管理で大切に保存されている。このような歴史的建築物は5カ所あり、歴史博物館も有する。そのほか、教会6カ所、図書館、銀行、旅館なども。主な生産物はメロン、トウモロコシ、レタス。特にメロン栽培は有名で、毎年メロン祭が開かれている。マイラン村は運河で栄えたまちである。

発明王エジソンの生家

同和問題 市民講座

「文芸大家における部落差別」◎

作家 平野 栄久氏

「一般に『部落差別』という言葉は、部落出身の者が差別されていることを指す。しかし、平野氏は、部落出身の者が差別されているのではなく、部落出身の者が差別されていることを指す。平野氏は、部落出身の者が差別されているのではなく、部落出身の者が差別されていることを指す。」

市民オーケストラ 第3回 定期演奏会

11月16日(土) 午後7時開演

文化センター大ホール

入場料 500円(全席自由)

【曲目】★・シュトラウス: 喜劇劇「こうもり」序曲★ラロ: チェロ協奏曲★短調★ベートベン: 交響曲第5番★八幡市作品67「運命」 前売券は文化センターで発売中 <後援> やわた市民文化事業団・八幡市教育委員会・八幡市

男山林間施設整備計画図

西村市長は、10月23日に開かれた八幡市議会全員協議会で、男山林間施設「ついで」の整備計画を報告した。

トリムコースやキャンプ場

男山林間施設整備計画の決定は、昭和60年10月23日、八幡市議会全員協議会において、西村市長が、10月23日に開かれた八幡市議会全員協議会で、男山林間施設「ついで」の整備計画を報告した。



自然のなかで生き生きと 男山に林間施設

計画案まとまり 市議会に報告

男山林間施設整備計画案は、10月23日、八幡市議会全員協議会において、西村市長が報告した。この計画は、男山の自然環境を活かした、市民の憩いの場を提供することを目的としている。整備内容は、芝生広場、ジョギングコース、キャンプ場、ソフトボール場、多目的広場、野外便所、防火用貯水池などである。

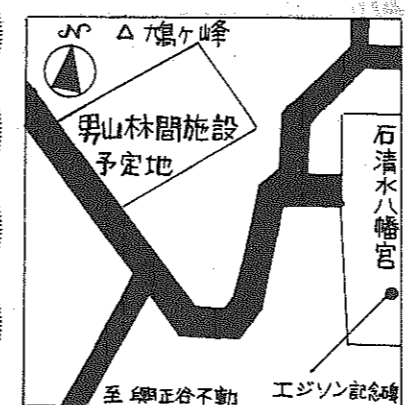

トリムコース
トリムコースとは、起伏のある木立ちの中にアスレチック風の遊具を設け、家族づれやグループが、自分の体力にあつたペースで楽しみながらコースを回るといふ、豊かな自然を生かしたスポーツ(体カづくり)です。

男山林間施設整備計画案は、10月23日、八幡市議会全員協議会において、西村市長が報告した。この計画は、男山の自然環境を活かした、市民の憩いの場を提供することを目的としている。整備内容は、芝生広場、ジョギングコース、キャンプ場、ソフトボール場、多目的広場、野外便所、防火用貯水池などである。



同和問題 市民講座
又「妻大家」における部落差別
作家 平野 栄久氏
社会問題がその中心にある。同和問題は、社会問題の一つとして、市民の関心を引いている。この講座では、同和問題の現状と課題について、作家 平野 栄久氏が講演する。講演内容は、同和問題の歴史、現状、課題、そして解決策について詳しく説明する。市民の理解と協力を促すことが目的である。

昭和60年10月の物価調査結果 (△は値下り品) 単位: 円

| 品目 | 規格 | 高値 | 安値 | 平均値 | 前月差 | 市外平均値 |
|--------|------------------|-------|-------|-------|------|-------|
| 即席ラーメン | 100g 袋入り | 72 | 50 | 67 | △ 3 | 68 |
| マヨネーズ | 300g 瓶入り | 235 | 218 | 229 | △ 1 | 231 |
| ケチャップ | 300g 瓶入り | 228 | 195 | 212 | △ 5 | 206 |
| サラダ油 | 1.650g ビン入り | 868 | 650 | 778 | △ 14 | 768 |
| 白砂糖 | 1kg 袋入り | 278 | 180 | 247 | △ 16 | 247 |
| 小麦粉 | 1kg 袋入り | 398 | 288 | 351 | 5 | 341 |
| インスタント | 150g ビン入り | 1,068 | 978 | 1,031 | 0 | 1,037 |
| 牛乳 | 1ℓ 紙パック入り | 225 | 168 | 191 | 0 | 191 |
| バター | 225g 箱入り | 378 | 330 | 370 | 3 | 333 |
| 小麦粉 | 1kg 袋入り | 218 | 178 | 200 | 5 | 204 |
| 醤油 | 1ℓ 徳口入り | 278 | 180 | 243 | △ 12 | 211 |
| 味噌 | Mサイズ10個パック入り | 268 | 150 | 220 | 7 | 238 |
| キャベツ | 1kg | 150 | 80 | 102 | △ 69 | 99 |
| タマネギ | 1kg | 170 | 81 | 119 | 10 | 113 |
| ジャガイモ | 1kg | 280 | 70 | 191 | 3 | 248 |
| 洗濯用洗剤 | 2.65kg 箱入り (無リン) | 910 | 910 | 910 | 0 | 910 |
| 台所用洗剤 | 中性洗剤液 | 165 | 165 | 165 | 0 | 165 |
| ガソリン | レギュラー1ℓ 現金売 | 142 | 135 | 138 | 1 | 138 |
| 灯油 | 1ℓ 掛売り | 105 | 100 | 101 | 0 | 101 |
| 持帰料 | | 1,450 | 1,350 | 1,364 | △ 1 | |
| 灯油配達料 | 18ℓ カン入り | 1,500 | 1,350 | 1,400 | 30 | |

民家を描いて40年。向井潤吉 「日本の民家」展 (綴喜・八幡地域文化祭特別展)

一貫して、その写実的な画風で親しまれている向井潤吉画伯が民家を描きはじめた40年。いま、失われつつある民家の貴重な資料として、また日本人の心のふるさとを改めて感じるこのことのできる作品展です。お誘いあわせてお越しください。入場料は無料です。

11月12日から17日 文化センター 展示室

観覧 (埼玉県秩父市寺岡) 1982年

博 ン ジ ャ ン 山 男



発明王エジソン

世界の発明王、トマス・アルバ・エジソンの偉大な足跡を紹介する「男山エジソン博」(石清水八幡宮主催、京都府八幡市、男山エジソン顕徳会、京都新聞社共催)が、10月10日から石清水八幡宮青少年文化・体育センターで開催。31日までの会期に同展を訪れたみなさんは、今さらに世界のエジソンのすばらしい発明品に心を動かされておりました。

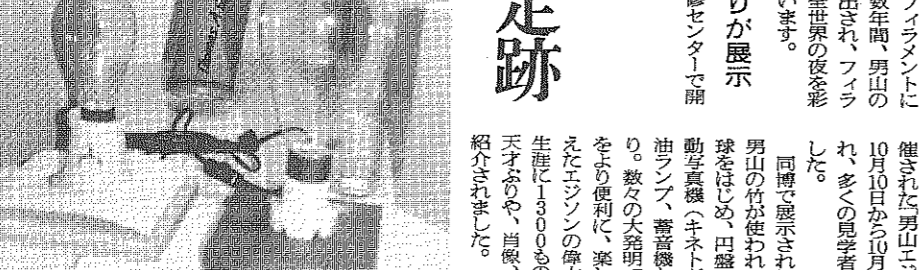
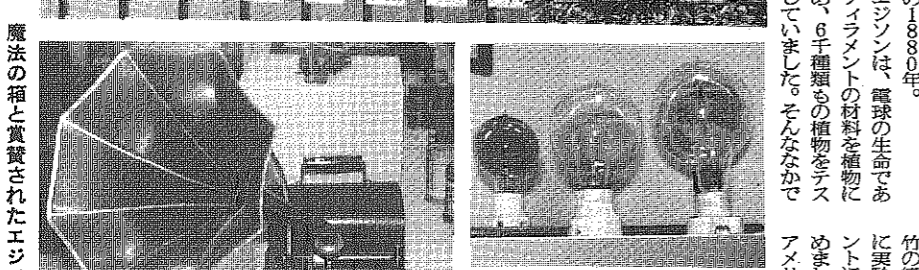

フィラメントに使われた男山の真竹と白熱電球

99%の発汗・1%のひらめき
エジソンの偉大な足跡

「発明王エジソン博」が、10月10日から石清水八幡宮青少年文化・体育センターで開催。31日までの会期に同展を訪れたみなさんは、今さらに世界のエジソンのすばらしい発明品に心を動かされておりました。



発明王エジソンの生誕地から よこせビッキリ村長



八幡市での ビッキリさん

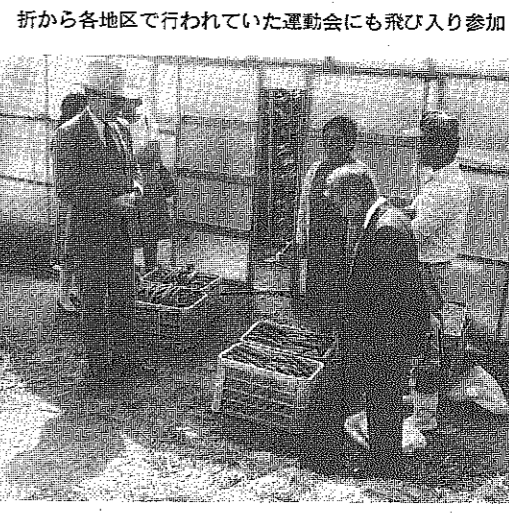
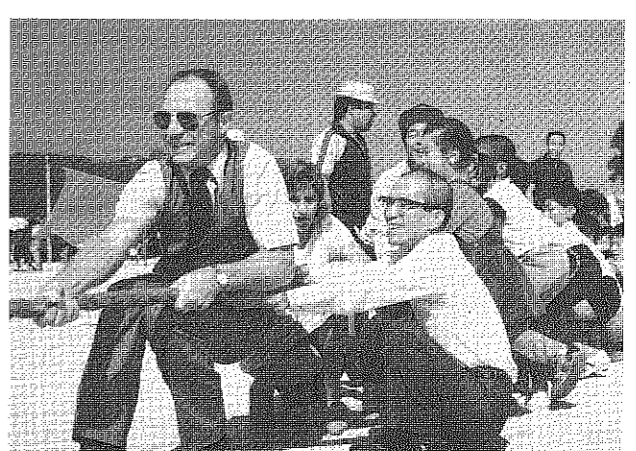

「発明王エジソン博」が、10月10日から石清水八幡宮青少年文化・体育センターで開催。31日までの会期に同展を訪れたみなさんは、今さらに世界のエジソンのすばらしい発明品に心を動かされておりました。

「発明王エジソン博」が、10月10日から石清水八幡宮青少年文化・体育センターで開催。31日までの会期に同展を訪れたみなさんは、今さらに世界のエジソンのすばらしい発明品に心を動かされておりました。

エジソンが築いた友好
ロバート・ビッキリ・マイラン市長

「発明王エジソン博」が、10月10日から石清水八幡宮青少年文化・体育センターで開催。31日までの会期に同展を訪れたみなさんは、今さらに世界のエジソンのすばらしい発明品に心を動かされておりました。

エジソンが築いた友好
ロバート・ビッキリ・マイラン市長

「発明王エジソン博」が、10月10日から石清水八幡宮青少年文化・体育センターで開催。31日までの会期に同展を訪れたみなさんは、今さらに世界のエジソンのすばらしい発明品に心を動かされておりました。

ビッキリ氏語録

10月9日付から
エジソン博、
迎撃のため、市
内の各所、八幡
宮小中を回り、
「おはよう、おは
い」を繰り返して、
市民の心をなぐさ
めよう。

☆八幡市の 印象

「発明王エジソン博」が、10月10日から石清水八幡宮青少年文化・体育センターで開催。31日までの会期に同展を訪れたみなさんは、今さらに世界のエジソンのすばらしい発明品に心を動かされておりました。

出土した遺物から 八幡の古代の様子を紹介します。

八幡の古代展

11月13日(水)～12月12日(木)

会場 八幡市立資料館(松花堂庭園内)、月・火曜日休館
入場料(外苑)大人100円(団体80円)小人50円(団体40円) ※古代
展は無料 ■主催 八幡市教育委員会・八幡市文化財保存会 ■協
賛 八幡市郷土史会

世紀を拓く八幡市婦人のつどい

宮城まり子さんが講演

「国際婦人の10年」の最終年を記念して、宮城まり子さん(おむの木学 園長、同看護学校長ほか)を招いて「世紀を拓く八幡市婦人のつどい」を開催します。多数ご参加ください。

■日時 11月24日(日)開場:午前12時30分、開演:午後1時(4時まで) ■会場 八幡市文化センター小ホール ■内容 1部:ナイドロ報告「世界婦人国際会議に参加して」 塩田美智子八幡市連合婦人会長 2部:講演「今、感じること」 宮城まり子さん ■対象者 市民で先着 500人

■入場料 無料 ■参加方法 入場整理券を次の施設で発行します。市役所(社会教育課、相談コーナー)、文化センター、男山公民館、志水公民館、山榮公民館、橋本公民館、有智郷市民センター、都々城市民センター、市民図書館 ■主催 八幡市教育委員会 ■企画 世紀を拓く八幡市婦人のつどい実行委員会(市連合婦人会、市消費生活改善会、市商工会婦人部、都々城農協婦人部、東生保護婦人会、一路会、民生児童委員協議会婦人部、市老人クラブ連合会婦人部、文化振興会、体育振興会、ボランティアバンク、市職労婦人部)

今、考えよう。女性としての生き方

車いすに触れた ことありますか

八幡第2小で親と子の福祉教室



児童たちは2人1組で、交互に車いすの乗り方と介助方法を体験しました(くすのき公園の高設)

八幡第2小学校2年4組では、10月19日の午後から学校行事として「親と子の福祉教室」が取り組まれた。児童とそのお母さんたちは、車いすやアイマスクをつけて街の中を歩く体験を通して、障害児者の置かれている立場を互いに理解した。



目の不自由な人を介助するときは的確なかけ声が必要

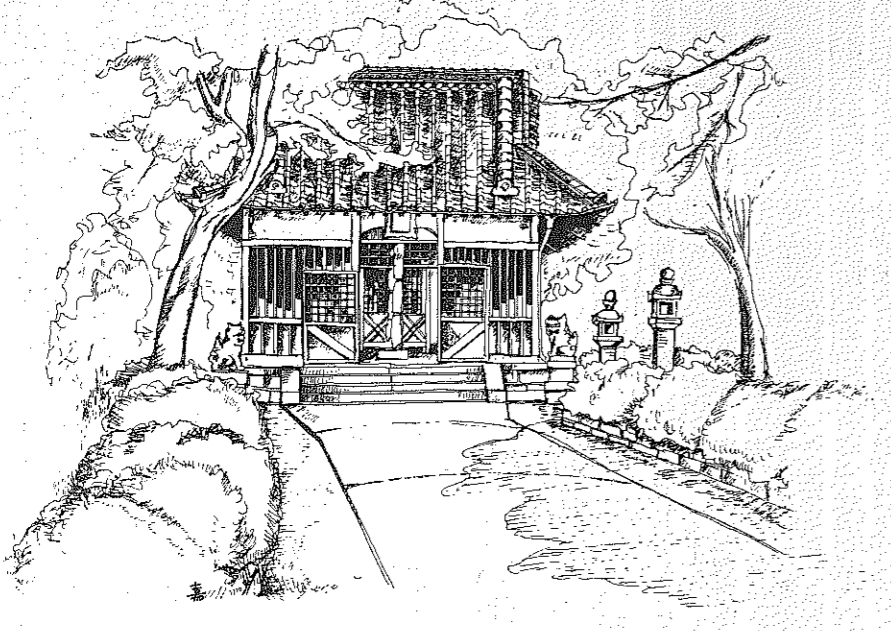

やわた散策

菅公を祀るアマツカンノヤシロ

下奈良集落内の東端にある、正しくは天満宮といふ『延喜式』にある天神社(アマツカンノヤシロ)と考えられる。祭神は菅原道真であるが、詳しい由来は不明である。「男山古縁」は「昔からの言に依る天神社と称して、たんに神体衣冠と拝まれる類を指してはすべて天神と称してきたので、いつのまにかそれが菅公になったのは他にも多くの例があり、当社もその類であろう」としている。

福祉教室は、本校教員と保護者会が中心となり、八幡市福祉協議会、八幡市障害児者支援センター、八幡市障害児者支援センター、八幡市障害児者支援センター等の協力を得て行われた。児童たちは、車いすの乗り方と介助方法を体験し、障害児者の置かれている立場を互いに理解した。

火災・救急統計

| 60/1~9 累計 | 59/1~9 累計 |
|------------|-----------|
| 救急件数 998件 | 939件 |
| 搬送人員 1041人 | 999人 |
| 火災件数 23件 | 21件 |

来年も元気で お越し下さい

市立福祉協議会では、10月19日(土)に「親と子の福祉教室」を開催し、児童とそのお母さんたちが、車いすやアイマスクをつけて街の中を歩く体験を通して、障害児者の置かれている立場を互いに理解した。

700人参加 歯のひろばに

歯のひろばは、歯の健康を維持するために、歯の検診や歯のクリーニングなどを行う。10月19日(土)に開催された歯のひろばには、700人が参加した。

園児らが歓声

園児らは、市長から贈られたお菓子を喜び、歓声をあげた。市長は、園児たちに「お菓子を食べて、元気になってね」と話した。

府綱引き大会 でベスト8に

府綱引き大会で、市立福祉協議会がベスト8に入った。大会は、10月19日(土)に開催された。

歯のひろばに 700人参加

歯の健康を維持するために、歯の検診や歯のクリーニングなどを行う。10月19日(土)に開催された歯のひろばには、700人が参加した。

5年連続の寄附

市立福祉協議会に、5年連続で寄附が寄せられた。寄附者は、市立福祉協議会を支援するために、定期的に寄附を行っている。

車いすの介助

車いすの介助方法について、福祉協議会が講習会を開催した。講習会には、福祉協議会の職員やボランティアなどが参加した。

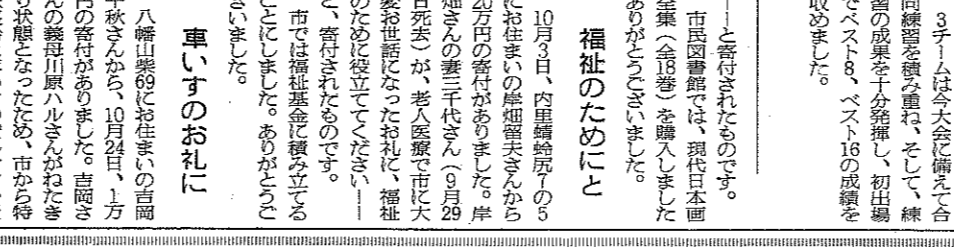
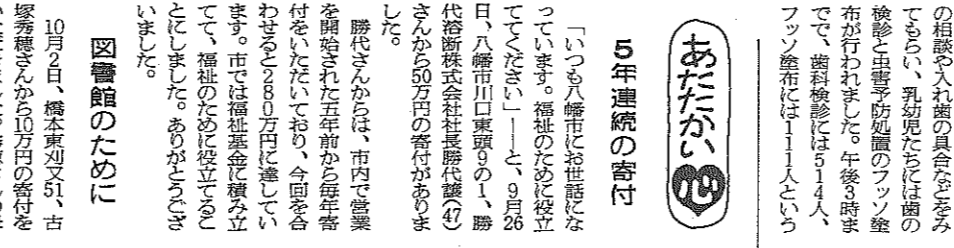
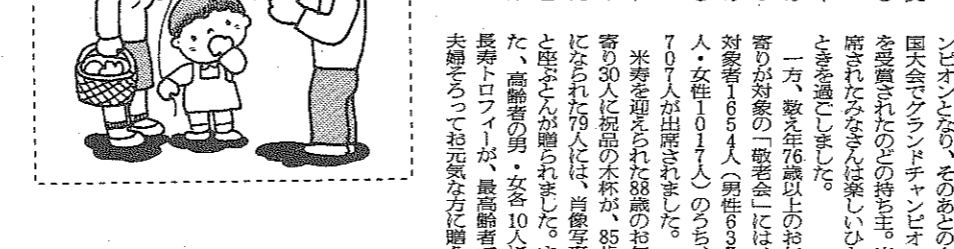

暮らしのなか & A

暮らしのなかには、様々な問題があります。Aは、暮らしのなかの問題を解決するためのヒントを提供します。

消防

消防は、火災の予防と消火のために重要な役割を果たしています。消防隊員は、常に訓練を受けており、火災発生時には迅速に対応します。

保健

保健は、市民の健康を維持するために重要な役割を果たしています。保健所では、健康診断や予防接種などを行っています。

福祉

福祉は、障害児者や高齢者などの生活を支えるために重要な役割を果たしています。福祉協議会では、様々な支援を行っています。

結婚

結婚は、人生の大きな節目です。結婚には、様々な準備が必要ですが、幸せな結婚生活を送るために努力してください。

おめでとうございます

| 地区 | 氏名 | 地区 | 氏名 |
|----|-------|----|-------|
| 一區 | 山田 太郎 | 一區 | 山田 太郎 |
| 二區 | 山田 太郎 | 二區 | 山田 太郎 |
| 三區 | 山田 太郎 | 三區 | 山田 太郎 |
| 四區 | 山田 太郎 | 四區 | 山田 太郎 |
| 五區 | 山田 太郎 | 五區 | 山田 太郎 |
| 六區 | 山田 太郎 | 六區 | 山田 太郎 |
| 七區 | 山田 太郎 | 七區 | 山田 太郎 |
| 八區 | 山田 太郎 | 八區 | 山田 太郎 |
| 九區 | 山田 太郎 | 九區 | 山田 太郎 |
| 十區 | 山田 太郎 | 十區 | 山田 太郎 |

11月 1985 霜月



公民館手芸教室「棒針あみ講座」日程表

Table with columns: 会場 (Venue), 開催日 (Date), 時間 (Time), 定員 (Capacity). Lists various locations like 男山公民館, 志水公民館, etc.

公民館手芸教室 棒針あみ講座

市教育委員会、公民館、市民センター等で開催している「棒針あみ講座」の日程表です。...

11月10日 馬場運動広場

昭和63年京都国体の正式決定を記念すべき年にあたり、八幡市ではハンドボール競技とデモンストレーション行事の開催が決定されました。...

はばたく八幡のスポーツ推進大会

市民センターで開催される「はばたく八幡のスポーツ推進大会」の日程表です。...

Calendar grid for November 1985, listing dates and events like '第8回市民まつり', '法律相談', etc.

Calendar grid for November 1985, listing dates and events like '第22回八幡市競走得通式', '法律相談', etc.

身障者スポーツ大会の 写真展を開催

10月27日に開催した第7回身障者スポーツ大会の写真展を次のとおり行います。...

「お知らせ」11月号1面のもえないごみの欄にまちがいがございました。...

この道とすじの人形展(11:00~) 文化センター小ホール

スポーツ

軟式女子テニス 大会の参加募集... 市教育委員会、市民センター等で開催している「棒針あみ講座」の日程表です。...

その他

妊婦の健康診査を12回実施... 市教育委員会、市民センター等で開催している「棒針あみ講座」の日程表です。...

京都国体

ハンドボールが完成... 市教育委員会、市民センター等で開催している「棒針あみ講座」の日程表です。...

税金について... 市教育委員会、市民センター等で開催している「棒針あみ講座」の日程表です。...

手紙... 市教育委員会、市民センター等で開催している「棒針あみ講座」の日程表です。...

11月の書簡用語... 市教育委員会、市民センター等で開催している「棒針あみ講座」の日程表です。...

市民の本棚... 図書館の利用案内... 市民センター等で開催している「棒針あみ講座」の日程表です。...

会員募集... 豊かな経験を社会に... 市教育委員会、市民センター等で開催している「棒針あみ講座」の日程表です。...

江戸時代の八幡... 成人大学講座日程表... 市教育委員会、市民センター等で開催している「棒針あみ講座」の日程表です。...