

平成26年度

国民健康保険報告書

京都府八幡市

平成26年度 八幡市国民健康保険の概要

平成26年度における八幡市国民健康保険の決算は、歳入総額87億4,999万7千円、歳出総額89億8,053万5千円で2億3,053万8千円の不足額が生じ、平成16年度から引き続いて平成26年度も翌年度の会計から繰上充用する結果となりました。

歳入では、平成25年度と比較した主な内容は、保険料が料率の改定に伴い現年度分と過年度分を合わせて7,277万6千円増加しました。国庫支出金では2億3,237万円増加しましたが、その主な内訳として、療養給付費負担金が1億5,603万1千円増加、調整交付金が7,382万6千円の増加となっています。交付金等については、退職者医療制度に係る療養給付費交付金が対象者の減少により2億3,684万2千円の減少となりましたが、65歳から74歳までの前期高齢者の加入数に応じて調整される前期高齢者交付金では1億5,993万9千円の増加となりました。また、共同事業交付金では1億1,447万4千円の増加となり、交付金全体では3,757万1千円増加しました。府支出金では調整交付金が4,310万8千円の増加、繰入金では低所得者の保険料軽減措置の制度拡充に伴い、保険基盤安定分が6,194万3千円増加したほか、臨時特例繰入れとして、引き続き保険料率の大幅な引き上げを抑制するための激変緩和策として6千万円や歳出における保険給付費の急激な伸びに合わせた1億円の繰入れなどにより、繰入金全体では1億914万4千円増加するなど、歳入総額では87億4,999万7千円となり、対前年度5億1,320万7千円増加で、率にして6.23%増加しました。

歳出では、平成25年度と比較して保険給付費全体で3億3,376万9千円の増加、主な内訳は療養諸費が2億6,541万6千円増加、高額療養費が6,762万1千円増加しています。拠出金等全体については5,797万6千円増加しましたが、主な内訳として75歳以上の人の後期高齢者医療制度への支援金等が2,020万9千円増加、介護納付金が744万円の増加、共同事業拠出金が3,059万7千円の増加となっています。その他、保健事業費が729万5千円の増加、諸支出金が4,404万4千円の増加、前年度繰上充用金が1,203万7千円の減少となるなど、歳出全体では89億8,053万5千円となり、対前年度4億2,686万2千円増加で、率にして4.99%増加しました。

国民健康保険財政の健全化を図るため、平成26年度は後発医薬品利用差額通知事業を継続的に取り組むとともに、人間ドック・脳ドック事業をさらに拡充するなど、被保険者の負担軽減や健康増進、保険者として医療費の抑制に資する保健事業に重点を置いて取り組みを進めてきました。また、保険料の収納においては引き続き収納率向上対策の取り組みを進め、より一層の充実を図っています。

国民健康保険を取り巻く環境は依然として厳しい状況にありますが、今後とも収納率の向上はもとより、適用の適正化、給付の適正化、保健事業の一層の推進を図るとともに、国に対して国費の投入などによる財政構造の見直しについて引き続き要望していきます。

1. 市内医療機関	1
2. 加入状況	1
3. 年度別・月別保険給付状況	4
4. 療養の給付諸率	8
5. 総医療費に対する種別割合	10
6. 総医療費に対する負担割合	11
7. 年齢階層別にみた疾病分類別・一件当たりの診療費	12
8. 高額療養費支給決定状況	14
9. 高額医療費共同事業状況	14
10. 保険財政共同安定化事業状況	14
11. 地方単独事業に係る福祉医療費の状況	14
12. 診療報酬明細書点検実施状況	15
13. 経理状況	16

<参考資料>

1. 国保事業の变革	18
2. 医療費の動き	26
3. 国民健康保険事務機構図	28
4. 運営協議会	29
5. 総収入の財源構成	30
6. 年度別決算状況	31
7. 保険料の状況	32
8. 単年度収支の状況	34

1. 市内医療機関

(年度末現在)

医療機関	年度別医療機関数					
	21年度	22年度	23年度	24年度	25年度	26年度
診療所	33	33	34	34	35	34
病院 (病床数)	3 (576)	3 (563)	3 (563)	3 (563)	3 (563)	4 (613)
歯科	30	29	29	29	29	27
届出薬局	26	25	25	24	24	24
合計	92	90	91	90	91	89

2. 加入状況

年度区分	区分	全 市		国保世帯		国保被保険者	
		世帯数	人口	世帯数	加入割合	人数	加入割合
22.3	世帯	30,743	74,128人	11,751世帯	38.2%	20,757人	28.0%
23.3	世帯	31,074	74,167	11,901	38.3	21,025	28.3
24.3	世帯	31,368	73,928	12,207	38.9	21,238	28.7
25.3	世帯	31,528	73,553	12,246	38.8	21,219	28.8
26.3	世帯	31,711	73,172	12,160	38.3	20,906	28.6
27.3	世帯	32,058	72,992	12,126	37.8	20,559	28.2

ア. 人口と被保険者数との推移

■ 被保険者数 □ 人口

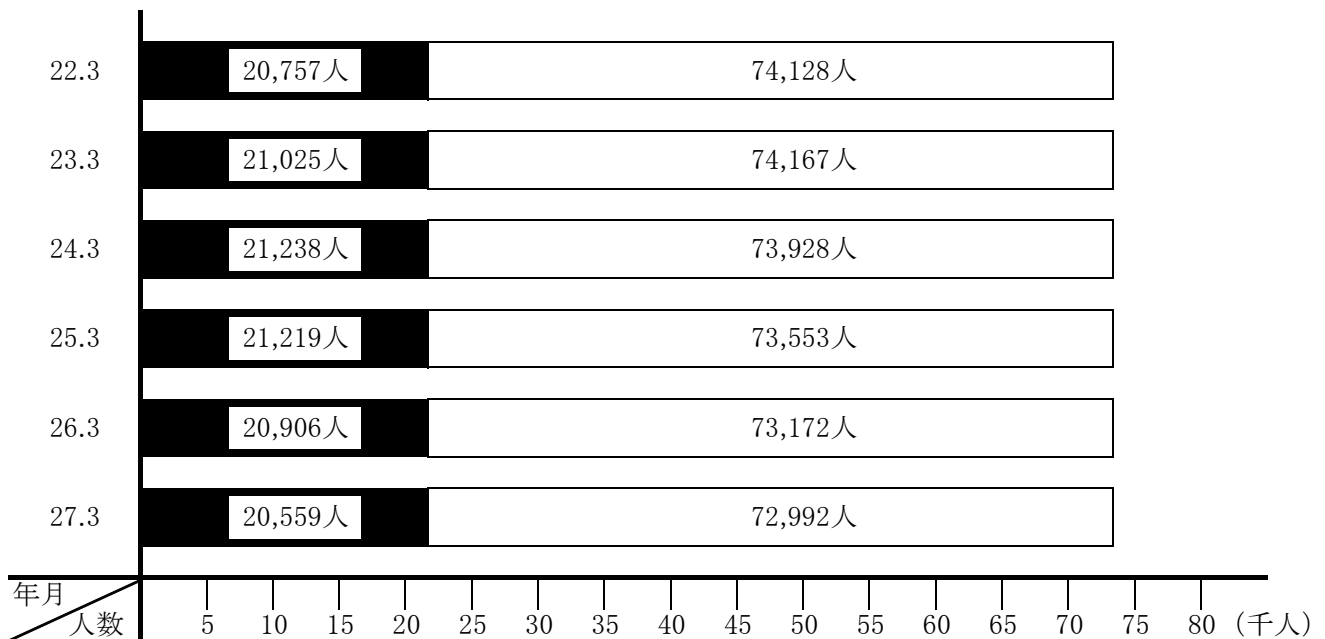

イ. 区分別加入割合

年度区分		区分	一般被保険者		退職被保険者	
			人数	加入割合	人数	加入割合
			人	%	%	%
23. 3. 31	医療	19,643	93.4	1,382	6.6	
	介護	6,283	83.3	1,261	16.7	
24. 3. 31	医療	19,664	92.6	1,574	7.4	
	介護	6,143	81.1	1,433	18.9	
25. 3. 31	医療	19,844	93.5	1,375	6.5	
	介護	6,044	83.1	1,227	16.9	
26. 3. 31	医療	19,731	94.4	1,175	5.6	
	介護	5,850	84.7	1,056	15.3	
27. 3. 31	医療	19,691	95.8	868	4.2	
	介護	5,742	88.1	779	11.9	

※上段:医療分 下段:介護2号被保険者分(再掲人数)

ウ. 区分別被保険者数の推移

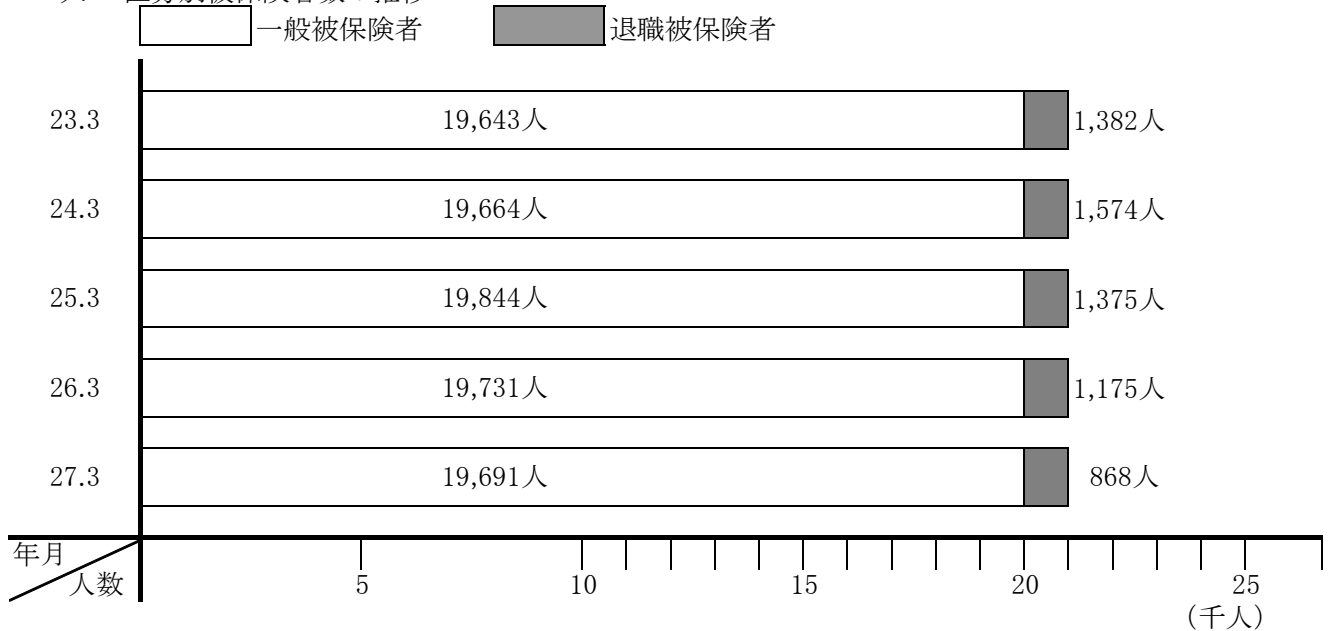

エ. 資格取得事由別内訳

単位:人

区分	資格取得							資格喪失							差引増減
	転入	社保離脱	生保廃止	出生	後期離脱	その他	合計	転出	社保加入	生保開始	死亡	後期加入	その他	合計	
24年度	674	2,516	59	104	6	393	3,752	579	1,871	158	97	687	379	3,771	△ 19
25年度	704	2,303	73	101	0	350	3,531	665	1,870	141	119	617	432	3,844	△ 313
26年度	758	2,312	90	95	4	361	3,620	594	1,903	189	138	699	444	3,967	△ 347

オ. 月別世帯数及び被保険者数の異動状況

区 分	当月中増		当月中減		月末現在		一般被 保険者数	退職被 保険者数
	世帯数	被保険 者 数	世帯数	被保険 者 数	世帯数	被保険 者 数		
26年 4月	世帯 380	人 707	世帯 202	人 402	世帯 12,338	人 21,211	人 20,046	人 1,165
5月	154	277	153	319	12,339	21,169	20,051	1,118
6月	140	266	183	382	12,296	21,053	19,940	1,113
7月	153	272	149	293	12,300	21,032	19,952	1,080
8月	133	240	161	318	12,272	20,954	19,905	1,049
9月	164	300	160	337	12,276	20,917	19,881	1,036
10月	164	285	177	324	12,263	20,878	19,896	982
11月	120	190	128	249	12,255	20,819	19,837	982
12月	126	227	179	324	12,202	20,722	19,771	951
27年 1月	150	262	169	314	12,183	20,670	19,755	915
2月	150	275	184	327	12,149	20,618	19,714	904
3月	167	319	190	378	12,126	20,559	19,691	868
合 計	2,001	3,620	2,035	3,967	146,999	250,602	238,439	12,163
平成 2 5 年 度 年 間 平 均					12,306	21,205	19,864	1,341
平成 2 6 年 度 年 間 平 均					12,250	20,884	19,870	1,014

国民健康保険は、会社や事業所の健康保険、共済組合などの他の医療保険のいずれにも加入できないすべての市民が加入する医療保険制度です。

平成26年4月当初では12,160世帯、20,906人であったものが、平成27年3月末日では12,126世帯、20,559人と1年間に世帯数は34世帯、被保険者は347人の減少となりました。

区分別の状況では、一般(若人分)の被保険者数は年間平均19,870人で前年度(19,864人)より6人(0.03%)増加し、退職被保険者数は年間平均1,014人で前年度(1,341人)より327人(24.38%)減少しました。

加入者の事由別の異動状況では、社会保険離脱、社会保険加入によるものが最も多く、全体の55.6%、次いで、転入・転出が17.8%となっており、双方で全体の73.4%を占めています。

3. 年度別・月別保険給付状況

ア. 一般分給付状況

年度 月別	入院		入院外		歯科		調剤		訪問看護		療養費	
	件数	費用額	件数	費用額	件数	費用額	件数	費用額	件数	費用額	件数	費用額
20年	3,601	1,701,900,264	148,476	1,811,904,380	33,109	431,635,850	73,059	878,198,608	105	5,581,400	9,084	112,733,112
21年	3,944	1,924,704,896	155,896	1,970,865,074	33,586	442,064,620	79,273	1,007,523,226	124	6,131,450	10,428	121,104,763
22年	3,938	2,036,645,784	152,677	2,015,736,535	33,974	446,762,260	82,035	1,001,496,676	132	5,783,900	11,139	129,678,906
23年	3,771	1,983,844,073	154,590	2,099,071,485	35,097	472,717,010	81,990	1,036,754,258	199	10,263,500	11,912	132,673,904
24年	3,707	2,011,115,585	157,229	2,142,195,430	35,366	477,872,629	82,813	1,033,094,541	215	12,110,910	11,907	123,951,394
25年	3,999	2,162,722,362	159,501	2,243,648,976	36,922	499,148,474	84,594	1,113,337,043	174	10,083,600	12,283	124,295,438
26年	4,270	2,432,816,155	159,842	2,333,886,539	39,086	527,065,595	90,998	1,192,931,749	278	14,414,500	12,768	125,868,745
(内訳) 26年3月	351	196,369,226	14,077	200,865,072	3,324	44,265,180	7,980	105,023,916	17	1,004,950	988	9,674,567
4月	360	179,241,366	13,553	198,916,510	3,292	46,096,520	7,788	103,922,110	19	1,046,500	977	9,446,174
5月	361	229,175,094	13,502	193,541,512	3,302	43,454,460	7,895	98,833,184	25	1,050,670	1,089	11,125,094
6月	351	191,691,270	13,095	191,314,770	3,309	45,026,390	7,462	94,443,250	19	771,740	1,050	10,638,000
7月	325	178,456,389	13,406	198,151,246	3,359	45,542,693	7,574	100,082,451	20	1,014,220	1,084	10,336,019
8月	351	203,857,583	12,480	181,157,765	3,039	39,011,060	7,046	93,147,514	23	1,353,670	1,105	10,988,927
9月	361	211,488,030	13,111	190,942,050	3,236	44,163,190	7,394	98,050,440	28	1,490,540	1,042	10,231,972
10月	377	217,686,900	13,920	206,673,840	3,343	48,874,750	7,910	105,320,310	23	1,056,900	1,121	11,218,997
11月	378	205,511,757	12,857	180,387,342	3,164	41,410,330	7,181	92,251,280	22	841,080	1,143	11,275,991
12月	370	222,044,141	14,168	205,901,928	3,349	44,747,060	8,164	111,647,774	25	1,401,230	1,079	10,463,151
27年1月	345	207,773,829	12,968	197,634,044	3,165	41,193,112	7,413	97,423,920	29	1,677,080	1,062	10,601,713
2月	340	189,520,570	12,705	188,400,460	3,204	43,280,850	7,191	92,785,600	28	1,705,920	1,028	9,868,140

(単位:円)

食事療養費		合計		療養諸費負担区分					高額療養費	
件数	費用額	件数	費用額	保険者負担額	被保険者負担額	薬剤一部負担(再掲)	他法優先	国保優先	件数	支給額
(3,367)	90,991,771	267,434	5,032,945,385	3,660,428,042	1,116,776,529	0	0	255,740,814	4,261	348,693,031
(3,697)	97,365,643	283,251	5,569,759,672	4,061,340,085	1,219,754,046	0	0	288,665,541	5,200	415,810,509
(3,718)	96,478,024	283,895	5,732,582,085	4,173,938,896	1,262,662,162	0	0	295,981,027	6,125	458,358,333
(3,547)	92,382,458	287,559	5,827,706,688	4,257,235,325	1,254,398,003	0	0	316,073,360	6,313	457,647,406
(3,471)	86,050,511	291,237	5,886,391,000	4,318,360,988	1,236,527,531	0	0	331,502,481	6,765	466,636,818
(3,800)	97,672,119	297,473	6,250,908,012	4,580,568,038	1,311,644,722	0	0	358,695,252	7,455	502,482,018
(3584)	102,047,689	307,242	6,729,030,972	4,940,594,868	1,379,270,148	0	0	409,165,956	8,873	589,665,969
(334)	9,052,151	26,737	566,255,062	413,738,261	117,783,359	0	0	34,733,442	633	42,906,633
(334)	8,041,726	25,989	546,710,906	400,664,902	112,016,941	0	0	34,029,063	700	47,815,556
(333)	8,665,387	26,174	585,845,401	429,641,945	122,453,327	0	0	33,750,129	699	43,777,259
(162)	8,499,702	25,286	542,385,122	398,257,711	111,778,456	0	0	32,348,955	702	54,594,827
(304)	7,687,951	25,768	541,270,969	397,827,489	109,245,856	0	0	34,197,624	717	47,514,563
(334)	8,756,733	24,044	538,273,252	395,841,180	111,551,699	0	0	30,880,373	737	46,633,915
(152)	8,470,892	25,172	564,837,114	415,699,216	114,176,505	0	0	34,961,393	714	48,561,971
(361)	8,654,850	26,694	599,486,547	440,599,340	122,369,132	0	0	36,518,075	810	50,277,824
(265)	8,552,783	24,745	540,230,563	396,259,825	110,044,353	0	0	33,926,385	742	52,064,645
(344)	9,440,122	27,155	605,645,406	444,818,503	124,057,582	0	0	36,769,321	738	48,020,872
(336)	8,410,384	24,982	564,714,082	414,806,402	115,804,466	0	0	34,103,214	845	55,313,714
(325)	7,815,008	24,496	533,376,548	392,440,094	107,988,472	0	0	32,947,982	836	52,184,190

イ. 退職分の給付状況

年度 月別	入院		入院外		歯科		調剤		訪問看護		療養費	
	件数	費用額	件数	費用額	件数	費用額	件数	費用額	件数	費用額	件数	費用額
20年	413	208,505,018	16,026	206,202,241	3,508	44,727,910	7,481	98,330,350	1	24,550	1,378	15,463,454
21年	263	127,864,490	11,088	148,917,350	2,604	33,979,480	5,377	71,130,380	11	373,950	685	6,821,013
22年	281	165,599,146	11,952	177,758,420	2,881	39,003,250	6,130	76,456,840	2	58,200	857	8,756,094
23年	354	191,947,850	14,178	255,845,890	3,545	47,534,530	7,137	95,512,850	11	251,250	1,149	11,246,139
24年	417	245,043,115	13,789	246,586,718	3,357	43,427,310	7,020	103,160,050	25	1,234,900	1,065	9,603,455
25年	280	175,152,309	12,148	207,876,545	3,256	43,789,530	6,267	97,686,829	39	1,729,500	1,036	9,350,520
26年	213	116,176,150	9,139	150,385,990	2,571	33,141,660	5,120	75,254,940	33	1,014,960	712	7,229,003
(内訳) 26年3月	18	8,615,760	852	15,225,580	222	2,917,920	455	7,149,960	3	104,850	69	693,710
4月	16	7,040,230	796	13,260,520	237	2,857,710	450	6,890,230	1	36,910	63	638,444
5月	19	13,477,700	755	12,851,290	218	2,627,250	438	6,065,030	3	71,340	65	630,300
6月	23	10,308,410	902	13,959,770	225	2,879,450	516	7,224,970	2	79,860	54	430,521
7月	7	4,091,850	737	12,643,410	186	2,363,190	415	6,937,860	2	57,090	59	838,477
8月	12	8,238,590	706	12,402,360	199	2,245,390	405	5,799,830	2	87,950	50	453,053
9月	20	13,006,830	844	14,036,250	227	2,975,210	472	6,938,580	4	106,620	53	527,505
10月	18	8,285,570	740	13,000,300	188	2,680,290	413	6,385,700	3	86,770	57	623,967
11月	21	14,014,110	705	9,845,950	239	3,770,900	394	5,748,420	6	223,950	57	725,558
12月	25	13,897,610	715	11,206,060	218	2,741,590	400	5,501,660	3	89,900	73	665,278
27年1月	21	7,971,380	665	10,549,690	179	2,093,770	381	5,080,850	2	49,860	46	423,816
2月	13	7,228,110	722	11,404,810	233	2,988,990	381	5,531,850	2	49,860	66	578,374

(単位:円)

食 事 療 養 費		合 計		療 養 諸 費 負 担 区 分					高 額 療 養 費	
件数	費用額	件数	費用額	保険者 負担額	被保険者 負担額	薬剤一部 負担(再掲)	他法 優先	国保優先	件数	支給額
(385)	9,599,517	28,807	582,853,040	421,683,524	146,697,990	0	0	14,471,526	604	53,664,711
(245)	5,558,576	20,028	394,645,239	276,099,047	109,193,128	0	0	9,353,064	339	31,817,892
(289)	6,922,956	22,103	474,554,906	331,806,239	133,354,278	0	0	9,394,389	374	43,377,209
(340)	10,226,450	26,374	612,564,959	429,585,283	164,760,684	0	0	18,218,992	611	66,083,751
(405)	10,757,598	25,673	659,813,146	461,134,203	175,128,747	0	0	23,550,196	688	72,542,422
(263)	6,898,233	23,026	542,483,466	381,203,848	141,624,680	0	0	19,654,938	531	59,889,854
(645)	4,538,784	17,788	387,741,487	271,369,159	101,402,684	0	0	14,969,644	411	37,984,639
(15)	276,824	1,619	34,984,604	24,502,319	9,255,604	0	0	1,226,681	29	2,197,803
(15)	264,644	1,563	30,988,688	21,696,589	7,997,667	0	0	1,294,432	37	3,712,545
(16)	438,282	1,498	36,161,192	25,299,847	9,714,657	0	0	1,146,688	35	2,778,642
(193)	503,270	1,722	35,356,251	24,743,954	9,070,304	0	0	1,541,993	31	4,109,353
(5)	227,580	1,406	27,159,457	19,019,136	7,059,426	0	0	1,080,895	39	2,960,220
(10)	317,664	1,374	29,544,837	20,687,031	7,585,487	0	0	1,272,319	27	1,926,520
(209)	550,528	1,620	38,141,523	26,692,321	10,111,090	0	0	1,338,112	27	2,821,143
(17)	266,844	1,419	31,329,441	21,940,604	8,009,397	0	0	1,379,440	44	4,431,856
(111)	499,162	1,422	34,828,050	24,351,890	9,121,894	0	0	1,354,266	39	3,368,642
(24)	454,462	1,434	34,556,560	24,170,063	9,300,594	0	0	1,085,903	38	3,780,670
(17)	341,762	1,294	26,511,128	18,547,197	7,019,388	0	0	944,543	29	3,506,656
(13)	397,762	1,417	28,179,756	19,718,208	7,157,176	0	0	1,304,372	36	2,390,589

4. 療養の給付緒率

区 分		一 般 被 保 険 者					合 計 (平均)	入 院
		入 院	入院外	歯 科	調 剤			
受診率 (%)	25年度	20.13	802.97	185.87	425.87	1,434.84	20.88	
	26年度	21.49	804.44	196.71	457.97	1,480.60	21.00	
	対前年比	106.76	100.18	105.83	107.54	103.19	100.57	
1件当たり 日 数 (日)	25年度	13.78	1.68	2.03	1.28	1.78	14.16	
	26年度	13.59	1.67	1.99	1.26	1.76	13.95	
	対前年比	98.62	99.40	98.03	98.43	98.88	98.52	
1日当たり 費 用 額 (円)	25年度	39,236	8,352	6,663	10,259	11,866	44,163	
	26年度	41,928	8,740	6,770	10,439	12,542	39,090	
	対前年比	106.85	104.65	101.61	101.75	105.70	88.51	
1件当たり 費 用 額 (円)	25年度	540,816	14,067	13,519	13,161	21,223	625,544	
	26年度	569,746	14,601	13,485	13,109	22,049	545,428	
	対前年比	105.35	103.80	99.75	99.60	103.89	87.19	
1人当たり 費 用 額 (円)	25年度	108,876	112,951	25,128	56,048	303,003	130,613	
	26年度	122,437	117,458	26,526	60,037	326,457	114,572	
	対前年比	112.46	103.99	105.56	107.12	107.74	87.72	

退職被保険者				合 計				
入院外	歯 科	調 剤	合 計 (平均)	入 院	入院外	歯 科	調 剤	合 計 (平均)
905.89	242.80	467.34	1,636.91	20.18	809.47	189.47	428.49	1,447.62
901.28	253.55	504.93	1,680.77	21.47	809.14	199.47	460.25	1,490.32
99.49	104.43	108.04	102.68	106.39	99.96	105.28	107.41	102.95
1.65	2.00	1.25	1.75	13.81	1.68	2.03	1.28	1.78
1.67	1.94	1.22	1.73	13.61	1.67	1.99	1.25	1.76
101.21	97.00	97.60	98.86	98.55	99.40	98.03	97.66	98.88
10,364	6,723	12,516	13,680	39,567	8,491	6,667	10,410	11,994
9,856	6,628	12,047	12,720	41,789	8,800	6,761	10,522	12,552
95.10	98.59	96.25	92.98	105.62	103.64	101.41	101.08	104.65
17,112	13,449	15,587	22,894	546,360	14,282	13,513	13,328	21,316
16,455	12,891	14,698	22,001	568,591	14,701	13,448	13,194	22,046
96.16	95.85	94.30	96.10	104.07	102.93	99.52	98.99	103.42
155,016	32,654	72,846	391,130	110,251	115,611	25,604	57,110	308,576
148,310	32,684	74,216	369,782	122,055	118,956	26,825	60,725	328,561
95.67	100.09	101.88	94.54	110.71	102.89	104.77	106.33	106.48

5. 総医療費に対する種別割合

<一般分>

種 別	費 用 額	割 合
	円	%
入 院	2,432,816,155	36.15
入 院 外	2,333,886,539	34.68
歯 科	527,065,595	7.83
調 剤	1,192,931,749	17.73
訪 問 看 護	14,414,500	0.21
療 養 費	125,868,745	1.88
食事療養費分	102,047,689	1.52
合 計	6,729,030,972	100.00

<退職者分>

種 別	費 用 額	割 合
	円	%
入 院	116,176,150	29.96
入 院 外	150,385,990	38.79
歯 科	33,141,660	8.55
調 剤	75,254,940	19.41
訪 問 看 護	1,014,960	0.26
療 養 費	7,229,003	1.86
食事療養費分	4,538,784	1.17
合 計	387,741,487	100.00

(小数点以下第3位四捨五入)

<合 計>

種 別	費 用 額	割 合
	円	%
入 院	2,548,992,305	35.81
入 院 外	2,484,272,529	34.91
歯 科	560,207,255	7.87
調 剤	1,268,186,689	17.82
訪 問 看 護	15,429,460	0.22
療 養 費	133,097,748	1.87
食事療養費分	106,586,473	1.50
合 計	7,116,772,459	100.00

6. 総医療費に対する負担割合

<一般分>

負担区分	費用額	割合
	円	%
保険者負担	4,940,594,868	73.42
一部負担金	1,379,270,148	20.50
国保優先	409,165,956	6.08
合計	6,729,030,972	100.00

<退職者分>

負担区分	費用額	割合
	円	%
保険者負担	271,369,159	69.99
一部負担金	101,402,684	26.15
国保優先	14,969,644	3.86
合計	387,741,487	100.00

年間の医療費総額は71億1,677万2千円で、その内訳は一般分が67億2,903万1千円で、退職分が3億8,774万1千円でした。

昨年度の67億9,339万1千円に比べて3億2,338万1千円増加しています。

また、年間の医療費総額を種別毎に見ると、一般分では入院36.15%、入院外34.68%、歯科7.83%、その他21.34%、退職分では入院29.93%、入院外38.80%、歯科8.55%、その他22.72%となっています。

7. 年齢階層別にみた疾病分類別・一件当たりの診療費(平成26年5月分)

疾病分類別	0歳 ～4歳	5歳 ～9歳	10歳 ～14歳	15歳 ～19歳	20歳 ～24歳	25歳 ～29歳
I 感染症及び寄生虫症	10,341	7,765	6,038	7,698	8,309	10,150
II 新生物	0	0	0	0	117,693	13,913
III 血液及び造血器の疾患 並びに免疫機構の障害	3,090	3,370	4,750	8,650	2,728	4,545
IV 内分泌、栄養及び代謝疾患	5,315	1,920	4,310	16,053	6,898	12,815
V 精神及び行動の障害	10,102	6,560	5,852	9,493	8,071	9,251
VI 神経系の疾患	4,800	16,987	7,130	13,118	10,023	8,842
VII 眼及び付属器の疾患	6,233	7,007	6,575	5,413	3,791	4,699
VIII 耳及び乳様突起の疾患	5,874	6,525	6,656	7,153	7,665	7,478
IX 循環器系の疾患	2,359,900	2,030	10,603	450,477	1,390	17,670
X 呼吸器系の疾患	10,388	7,267	5,599	8,392	5,839	11,761
X I 消化器系の疾患	10,646	10,788	6,006	9,042	11,952	11,743
X II 皮膚及び皮下組織の疾患	6,889	5,480	4,288	4,081	4,331	19,651
X III 筋骨格系及び結合組織の疾患	9,010	0	5,992	6,070	11,633	2,900
X IV 腎尿路生殖器系の疾患	11,967	54,883	0	16,180	54,410	6,037
X V 妊娠、分娩及び産じょく	0	0	0	12,600	14,259	7,320
X VI 周産期に発生した病態	27,320	587,050	0	0	0	0
X VII 先天奇形、変形及び染色体異常	305,641	8,103	10,433	0	20,913	9,990
X VIII 症状、徴候及び異常臨床所見・異常 検査所見で他に分類されないもの等 他に分類されないもの	38,585	6,290	12,977	9,187	12,828	11,118
X IX 損傷及び中毒及び その他の外因の影響	16,509	18,127	25,378	11,189	34,758	20,833
平 均	19,825	10,462	8,814	14,527	15,680	11,802

(単位:円)

30歳 ～34歳	35歳 ～39歳	40歳 ～44歳	45歳 ～49歳	50歳 ～54歳	55歳 ～59歳	60歳 ～64歳	65歳 ～69歳	70歳 ～74歳	平均
9,192	7,116	103,380	6,591	54,364	37,581	18,917	34,590	11,747	19,617
133,048	121,477	51,899	71,093	298,214	132,790	171,050	103,886	115,873	120,000
9,585	8,964	3,466	7,367	26,030	8,480	66,410	24,761	96,141	30,052
84,690	12,713	16,907	22,403	15,082	11,771	16,719	18,549	18,043	17,860
18,625	14,978	18,324	23,379	37,536	37,952	33,357	14,749	40,695	23,927
15,657	89,287	51,464	83,466	138,745	21,773	49,597	64,426	105,920	68,348
5,802	4,395	7,315	8,263	6,307	11,949	21,769	11,971	15,628	13,105
10,876	10,627	8,960	6,935	30,070	9,671	19,415	10,731	17,239	12,595
16,414	9,103	87,989	47,395	48,296	113,778	40,365	29,478	28,697	37,313
7,728	6,921	22,281	9,034	6,038	23,989	18,916	23,868	41,391	18,870
17,190	12,745	18,764	12,760	19,454	18,754	16,309	17,973	20,884	17,415
5,935	5,702	6,244	22,853	4,755	4,552	5,485	10,255	5,360	7,649
8,260	11,470	12,685	15,609	16,226	11,124	36,551	20,255	18,641	20,585
11,013	12,730	30,256	57,323	116,377	114,329	107,215	52,594	38,646	53,721
8,725	39,741	596,927	0	0	0	0	0	0	66,853
0	0	0	0	0	0	0	0	0	307,185
0	8,040	20,080	0	8,220	5,810	3,600	11,087	6,708	84,223
8,372	12,724	11,495	6,913	15,206	21,223	28,844	20,448	20,654	19,098
73,876	14,482	33,796	11,452	12,566	11,878	45,119	60,395	25,014	35,127
22,351	16,076	29,379	23,242	35,126	37,884	33,186	28,256	29,181	27,581

8. 高額療養費支給決定状況

ア. 一般分高額療養費支給決定状況

区分	高額療養費		一般分総件数 に占める割合 %	1件当たり 高額療養費 円	高額介護合算療養費	
	件数	金額 円			件数	金額 円
24年度	6,780	468,017,860	2.33	69,029	17	99,032
25年度	7,455	503,295,571	2.50	67,511	6	75,022
26年度	8,873	592,808,945	2.89	66,801	10	88,039

イ. 退職分高額療養費支給決定状況

区分	高額療養費		退職分総件数 に占める割合 %	1件当たり 高額療養費 円	高額介護合算療養費	
	件数	金額 円			件数	金額 円
24年度	693	73,588,003	2.70	106,188	0	0
25年度	531	59,889,854	2.30	112,787	0	0
26年度	411	37,984,639	2.31	92,420	0	0

9. 高額医療費共同事業状況(一般被保険者分)

区分	対象となる医療費の額	件数	費用額 円	共同事業交 付金額 ① 円	共同事業拠 出金額 ② 円	差引 ①-② 円
24年度	80万円以上	752	1,160,261,376	169,776,600	172,339,786	△ 2,563,186
25年度	80万円以上	858	1,192,153,200	154,254,060	178,465,379	△ 24,211,319
26年度	80万円以上	981	1,471,798,688	190,600,592	187,170,403	3,430,189

10. 保険財政共同安定化事業状況(一般被保険者分)

区分	対象となる医療費の額	件数	費用額 円	共同事業交 付金額 ① 円	共同事業拠 出金額 ② 円	差引 ①-② 円
24年度	30～80万円未満	3,105	2,221,461,780	538,592,291	640,427,799	△ 101,835,508
25年度	30～80万円未満	3,259	2,286,796,760	571,249,797	654,747,581	△ 83,497,784
26年度	30～80万円未満	3,735	2,721,708,060	649,377,901	676,639,654	△ 27,261,753

11. 地方単独事業に係る福祉医療費の状況

区分	老人医療		重度心身障害者医療		ひとり親家庭医療		子育て支援医療		
	件数	費用額 円	件数	費用額 円	件数	費用額 円	件数	費用額 円	
24年度	20,551	386,712,740	11,396	262,204,006	11,463	100,919,106	19,858	183,003,341	
25年度	26,036	681,599,970	18,975	393,850,681	21,126	123,303,610	19,735	144,177,667	
26年度	従来分	46,325	1,096,221,809	19,951	533,904,280	21,243	125,201,980	19,015	176,604,549
	臨時分	3,296	49,084,322						

12. 診療報酬明細書点検実施状況

ア. 被保険者数等の状況

区分	被保険者数 人	診療報酬保険者負担総額		被保険者 1人当たり金額 円	レセプト 1枚当たり金額 円
		枚数 枚	金額 円		
24年度	21,450	303,938	4,682,265,168	218,287	15,405
25年度	21,205	307,180	4,864,395,841	229,399	15,836
26年度	20,884	311,606	5,115,011,272	244,925	16,415

イ. 資格・内容点検の状況

区分	資格関係の点検によるもの		内容関係の点検によるもの		小計	
	枚数 枚	金額 円	枚数 枚	金額 円	枚数 枚	①金額 円
24年度	1,738	23,124,046	2,554	10,822,790	4,292	33,946,836
25年度	1,487	25,336,331	2,846	8,584,678	4,333	33,921,009
26年度	1,798	33,453,493	3,083	9,545,291	4,881	42,998,784

ウ. 給付発生原因の点検結果の状況

区分	不当利得		第三者行為等		小計	
	枚数 枚	金額 円	枚数 枚	金額 円	枚数 枚	②金額 円
24年度	90	1,823,854	277	19,263,555	367	21,087,409
25年度	191	1,460,435	205	11,966,562	396	13,426,997
26年度	330	2,720,885	329	21,179,506	659	23,900,391

エ. 財政効果

区分	合計 (① + ②) 円	被保険者1人当たり の財政効果額 円	診療報酬保険者負担 に対する財政効果率 %
24年度	55,034,245	2,566	1.18
25年度	47,348,006	2,233	0.97
26年度	66,899,175	3,203	1.31

13. 経理状況

区分	項 目		決 算 額	割 合	1人当たりの額		
歳	保険料 (税)	一般被保険者分	医療	1,190,220,114 円	13.6 %	(59,900) 円	
			支援	430,730,498	4.9	(21,677)	
			介護	148,209,094	1.7	(25,309)	
		退職被保険者等分	医療	82,938,593	1.0	(81,793)	
			支援	29,265,906	0.3	(28,862)	
			介護	34,363,234	0.4	(37,597)	
	計		1,915,727,439	21.9	91,732		
	使用料及び手数料		578,990	0.0	28		
	入	国庫支出金	負担補助金	療養給付費等負担金	1,486,942,413	17.0	(74,834)
				高額医療費共同事業負担金	46,792,600	0.5	(2,355)
特定健康診査等負担金				12,434,000	0.1	595	
調整交付金				502,839,000	5.8	(25,306)	
災害臨時特例補助金				0	0.0		
出産育児一時金補助金				0	0.0		
計				2,049,008,013	23.4	(103,121)	
療養給付費交付金		367,243,000	4.2	(362,173)			
前期高齢者交付金		2,331,986,681	26.7	111,664			
府支出金		472,450,600	5.4	(23,777)			
共同事業交付金		839,978,493	9.6	40,221			
繰入金		746,130,497	8.5	35,727			
その他の収入		26,893,062	0.3	1,288			
合 計		8,749,996,775	100.0	418,981			

区分	項 目		決 算 額	割 合	1人当たりの額			
歳	総 務 費		31,586,519 円	0.4 %	1,512 円			
	保 險 費	療 養 費	一般被保険者分	4,871,662,090	54.2	(245,177)		
			退職被保険者等分	266,318,640	3.0	(262,642)		
			小 計	5,137,980,730	57.2	246,025		
		諸 費	療 養 費	一般被保険者分	92,964,806	1.0	(4,680)	
				退職被保険者等分	5,060,144	0.1	(4,990)	
				小 計	98,024,950	1.1	4,695	
		審査支払手数料		16,684,147	0.1	799		
		計		5,252,689,827	58.4	251,518		
		出 費	給 付 費	高 額 療 養 費	一般被保険者分	592,896,984	6.6	(29,838)
					退職被保険者等分	37,984,639	0.4	(37,460)
	小 計				630,881,623	7.0	30,208	
	移 送 費		移 送 費	一般被保険者分	0	0.0	-	
				退職被保険者等分	0	0.0	-	
				小 計	0	0.0	-	
	精神・結核医療付加金		9,955,271	0.1	477			
	出産育児諸費		42,226,270	0.5	2,022			
	葬 祭 諸 費		6,850,000	0.1	328			
	計		5,942,602,991	66.1	284,553			
	後期高齢者支援金等		1,145,518,685	12.8	54,851			
前期高齢者納付金等		914,303	0.0	44				
老人保健拠出金		36,300	0.0	2				
介護納付金		465,176,174	5.2	(68,711)				
共同事業拠出金		863,849,110	9.6	(43,475)				
保健事業費		99,854,496	1.1	4,781				
積立金		0	0.0	-				
公債費		872,602	0.0	42				
その他の支出		113,240,562	1.3	5,422				
前年度繰上充用金		316,882,548	3.5	15,173				
合 計		8,980,534,290	100.0	430,020				

※ 1人当たりの額の()は該当被保険者数で除し、その他は国保全被保険者数で除したもの。

ア. 保険料(税)収納状況

区 分		調 定 額	収 納 額	収 納 率
現年賦課分	一般被保険者 医療給付費分	1,266,808,945 円	1,158,760,803 円	91.47 %
	〃 後期高齢者支援金分	462,735,860	423,628,654	91.55
	〃 介護納付金分	167,429,591	143,599,935	85.77
	退職被保険者 医療給付費分	84,249,425	81,544,593	96.79
	〃 後期高齢者支援金分	29,945,910	28,951,740	96.68
	〃 介護納付金分	35,149,659	33,933,695	96.54
	小 計	2,046,319,390	1,870,419,420	91.40
滞納繰越分	一般被保険者 医療給付費分	280,717,188	30,551,448	10.88
	〃 後期高齢者支援金分	53,845,227	6,809,020	12.65
	〃 介護納付金分	40,655,525	4,408,565	10.84
	退職被保険者 医療給付費分	7,740,015	1,373,600	17.75
	〃 後期高齢者支援金分	1,081,740	306,266	28.31
	〃 介護納付金分	2,128,201	418,639	19.67
	小 計	386,167,896	43,867,538	11.36
合 計	2,432,487,286	1,914,286,958	78.70	

※収納額は、収入済額から還付未済金1,440,481円を除く。

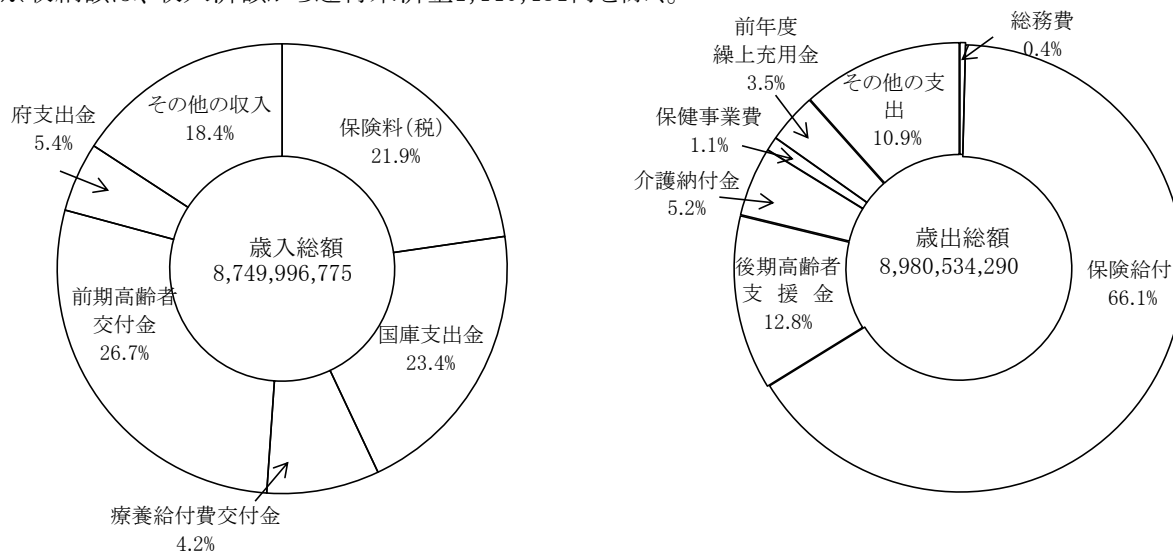

歳入総額は87億4,999万7千円で、昨年度の82億3,679万円と比べて5億1,320万7千円増加しました。

また、歳出総額では89億8,053万5千円で、昨年度の85億5,367万3千円と比べて4億2,686万2千円増加しています。

その主な内容は、歳入で保険料の現年賦課分に係る収納率が昨年度比0.24%減少しましたが、全体では7,277万6千円増加しています。その他、国庫支出金が2億3,237万円、府支出金が4,562万円、前期高齢者交付金が1億5,993万9千円増加したものの、療養給付費交付金が2億3,684万2千円減少しています。

歳出では、保険給付費が一般被保険者分は4億6,466万6千円増加しましたが、退職被保険者分は1億3,192万8千円減少しました。その他、後期高齢者支援金が2,020万9千円、介護納付金744万円、共同事業拠出金が3,059万7千円、保健事業費が729万5千円、その他の支出が4,404万4千円増加しています。また、前年度繰上充用金は1,203万7千円減少しています。

国保事業参考資料(関連事業を含む)

1. 国保事業の変革

昭和36年 4月	世帯主7割、家族5割給付により事業開始 助産費1,000円、育児手当1,200円、葬祭費2,000円
昭和37年 2月	清水井に診療所を竣工し、眼科の診療を開始
昭和37年 4月	助産費2,200円に引上げ 育児手当廃止 保健婦1名配置 診療所で耳鼻咽喉科の診療を開始
昭和38年 4月	準世帯主7割給付実施 低所得者に対して、保険税の軽減を実施
昭和38年10月	結核予防法第34条承認10割給付
昭和41年 4月	精神衛生法第32条承認10割給付 保険税率平均13.2%引上げ
昭和42年 1月	家族7割給付実施
昭和43年 4月	生後6ヵ月未満乳幼児10割給付
昭和44年 5月	85歳以上老人10割給付
昭和44年 9月	助産費10,000円に引上げ
昭和45年 4月	保健婦2名に増員
昭和45年10月	80歳以上老人10割給付
昭和46年 4月	75歳以上老人10割給付 保健婦3名に増員 保険税最高限度額80,000円に引上げ
昭和47年 4月	70歳以上老人10割給付 保健婦4名に増員
昭和48年 1月	65歳以上老人10割給付
昭和48年 4月	保健婦5名に増員 1歳未満児10割給付(6ヵ月間国保、6ヵ月間一般福祉サイド) 母子家庭で15歳未満の者10割給付 知的障害者10割給付 保険税率平均20.7%引上げ
昭和49年 4月	保健婦6名に増員 助産費20,000円に引上げ 保険税率平均12.3%引上げ 保険税最高限度額120,000円に引上げ
昭和49年10月	高額療養費の給付開始(任意給付 自己負担限度額30,000円)
昭和50年 4月	助産費40,000円に引上げ 身体障害者3級を有し、かつ知的障害者10割給付 保険税率平均15.9%引上げ

昭和51年 8月	外国人登録法に基づき、登録されているすべての外国人を被保険者とする 高額療養費支給制度が法定給付となる
昭和52年 4月	保健婦7名に増員 葬祭費10,000円に引上げ 保険税率平均24.0%引上げ 保険税最高限度額170,000円に引上げ 擬制世帯主に対する保険税賦課制度廃止 一部異動の月割賦課開始
昭和52年 7月	身体障害者3級まで10割給付 知的障害者10割給付 母子家庭で高卒の年令に達するまでの者10割給付
昭和52年10月	助産費60,000円に引上げ
昭和52年11月	市制施行に伴い、八幡市国民健康保険として事業を開始
昭和53年 4月	高額医療費貸付制度を実施 保険税最高限度額190,000円に引上げ
昭和53年 7月	子が高卒の年令に達するまでの母子家庭の母10割給付 父子家庭で高卒の年令に達するまでの者とその父10割給付 遺児で高卒の年令に達するまでの者は10割給付
昭和53年12月	清水井の診療所廃止 市役所庁舎敷地西北の保健センター内に診療所を開設し、診療開始
昭和54年 4月	保険税最高限度額220,000円に引上げ
昭和54年12月	助産費80,000円に引上げ
昭和55年 4月	保険税最高限度額240,000円に引上げ
昭和56年 4月	中高齢者の疾病早期発見対策として40歳から64歳の被保険者を対象に健康診査 を実施 保険税最高限度額260,000円に引上げ 保険税率平均18.7%引上げ
昭和57年 3月	助産費100,000円に引上げ
昭和57年 4月	保険税最高限度額270,000円に引上げ
昭和57年 9月	高額療養費自己負担限度額45,000円に引上げ (低所得者、70歳以上の老人、65～69歳のねたきり老人は39,000円に据え置く)
昭和58年 1月	高額療養費自己負担限度額51,000円に引上げ (低所得者、70歳以上の老人、65～69歳のねたきり老人は39,000円に据え置く)
昭和58年 4月	保険税最高限度額280,000円に引上げ
昭和59年 4月	保険税最高限度額330,000円に引上げ

昭和59年10月	<p>退職者医療制度施行 給付割合は、退職被保険者本人が入院、外来とも8割 被扶養者は入院8割、外来7割 高額療養費制度改正 高額療養費自己負担額51,000円は据え置く 低所得者は、30,000円に引下げ 高額療養費支給対象 (世帯合算)1世帯で1ヵ月30,000円(低所得者は21,000円)以上の自己負担額を2回以上支払った場合合算する (1年間4回以上高額療養費自己負担額を支払った場合) 4回以降からは自己負担額が30,000円(低所得者は21,000円)を超えた分については国保が負担する (特定疾病療養費)長期間高額な治療の必要なもの(血友病、人工透析を必要とする慢性じん不全)については、自己負担額が10,000円を超えた時は、その超えた分は国保が負担する</p>
昭和60年 2月	高額療養費の委任払いの取扱い実施
昭和60年 4月	<p>保険税最高限度額350,000円に引上げ 保険税率平均19.7%引上げ</p>
昭和61年 3月	助産費130,000円に引上げ
昭和61年 5月	<p>高額療養費自己負担額54,000円に引上げ (世帯合算・多数該当・特定疾病分については据え置く)</p>
昭和62年 1月	老人保健法改正
昭和62年 4月	<p>保険税最高限度額370,000円に引上げ 保険税率平均8.4%引上げ</p>
昭和63年 4月	<p>保険税最高限度額390,000円に引上げ 保険税率平均16.1%引上げ</p>
平成元年 4月	<p>保険税最高限度額410,000円に引上げ 保険税率平均3.0%引上げ</p>
平成 2年 4月	保険税最高限度額420,000円に引上げ
平成 3年 4月	<p>保険税最高限度額430,000円に引上げ 保険税率平均1.0%引上げ</p>
平成 3年 5月	<p>高額療養費限度額60,000円に引上げ 低所得者33,600円に引上げ 多数該当34,800円に引上げ</p>
平成 3年 7月	30歳以上の被保険者を対象に半日人間ドック補助事業開始
平成 4年 4月	<p>助産費240,000円に引上げ 葬祭費30,000円に引上げ 保険税最高限度額440,000円に引上げ</p>

- 平成 5年 4月 保険税最高限度額460,000円に引上げ
保険税率平均3.1%引上げ
- 平成 5年 5月 高額療養費限度額63,000円に引上げ
低所得者35,400円に引上げ
多数該当37,200円に引上げ
- 平成 5年10月 生後6ヵ月未満乳幼児10割給付廃止
乳幼児医療助成事業開始
(生後2歳に達する日に属する月末までの間の乳幼児で一部負担金月額200円)
- 平成 6年 4月 保険税最高限度額480,000円に引上げ
保険税率平均2.5%引上げ
- 平成 6年10月 助産費を廃止し、出産育児一時金を創設し、300,000円に引上げ
入院時食事療養費の導入
(1日当たりの負担額)標準負担600円・減額認定証交付者450円
長期該当者300円・老齢福祉年金受給者200円
- 平成 7年 7月 精神・結核医療が公費優先から保険優先に改正
- 平成 8年 4月 保険税最高限度額500,000円に引上げ
保険税率平均3.0%引上げ
資産割を廃止
葬祭費50,000円に引上げ
- 平成 8年 6月 高額療養費限度額63,600円に引上げ
- 平成 8年10月 入院時食事療養費(1日当たりの負担額)を標準負担760円・減額認定証
交付者650円・長期該当者500円・老齢福祉年金受給者300円に引上げ
- 平成 9年 9月 1日 薬剤費の一部負担金の導入(6歳未満の小児は除く)
(投薬ごとに)内服薬(1日)1種類0円・2~3種類30円・4~5種類60円
外用薬1種類50円・2種類100円・3種類以上150円
頓服薬1種類10円
- 平成10年 4月 1日 保険税最高限度額520,000円に引上げ
保険税率平均5.8%引上げ
- 平成11年 1月 1日 乳幼児医療助成事業該当者年齢を生後3歳に達する日に属する月末までに
引上げ
- 平成12年 4月 1日 介護納付金分課税
- 平成13年 1月 1日 海外療養費創設
入院時食事療養費(1日当たりの標準負担額)780円に引上げ
高額療養費自己負担額の改正
老人に係る一部負担金の改正
老健薬剤一部負担金の廃止
- 平成14年 4月 1日 保険税率(医療分)平均2.0%引下げ
保険税率(介護分)平均21.0%引上げ

- 平成14年 7月 1日 30歳以上の被保険者を対象に脳ドック補助事業開始
- 平成14年10月 1日 3歳未満の乳幼児の一部負担金の改正
 一般被保険者の70歳以上の一部負担金の改正
 高額療養費限度額の改正
 一般 72,300円＋医療費が361,500円を超えた場合は、超えた分の1%を加算
 上位所得者 139,800円＋医療費が699,000円を超えた場合は、超えた分の1%を加算
 老人保健法改正
- 平成15年 4月 1日 退職者医療制度に係る一部負担金の改正
 高額療養費の自己負担限度額の一部改正
 薬剤費の一部負担金廃止
 乳幼児医療を就学前まで拡大
 介護納付金分課税限度額80,000円に引上げ
- 平成16年10月 1日 乳幼児の市制度による一部負担金の改正(満3歳児)
 子育て支援医療助成事業を一般施策実施
- 平成17年 4月 1日 保険税最高限度額530,000円に引上げ
 保険税率(医療分)平均1.5%引上げ
 保険税率(介護分)平均51.9%引上げ
- 平成18年 4月 1日 国民健康保険税から国民健康保険料へ移行
 介護納付金分賦課限度額90,000円に引上げ
 保険料率(医療分)平均8.8%引上げ
 保険料率(介護分)平均21.1%引上げ
- 平成18年10月 1日 現役並み所得を有する高齢者の患者負担の見直し(2割→3割)
 療養病床に入院する高齢者の食費・居住費の見直し
 保険財政共同安定化事業実施
 出産育児一時金350,000円に引上げ
 高額療養費限度額の改正
 一般 80,100円＋医療費が267,000円を超えた場合は、超えた分の1%を加算
 上位所得者 150,000円＋医療費が500,000円を超えた場合は、超えた分の1%を加算
- 平成19年 4月 1日 70歳未満の入院の高額療養費の現物給付化
 保険料最高限度額560,000円に引上げ
 保険料率(医療分)平均4.5%引上げ
 保険料率(介護分)平均3.6%引下げ
- 平成19年 9月 1日 子育て支援医療の一部負担金の改正
- 平成19年12月 1日 子育て支援医療(市制度)の一部負担金の改正

- 平成20年 4月 医療制度改革
後期高齢者医療制度創設
後期高齢者支援金等分賦課
特定健診・保健指導開始
退職医療制度65歳までに改正
- 平成20年 7月 人間ドック補助事業の定員を拡大し脳ドック補助事業を廃止
- 平成20年10月 年金特別徴収開始
- 平成21年 1月 1日 出産育児一時金30,000円加算
(産科医療補償制度加入の医療機関等での出産に限定)
75歳到達月の高額療養費限度額の見直し
70歳以上現役並み所得者判定基準の見直し
- 平成21年 4月 1日 介護納付金分賦課限度額100,000円に引上げ
後発医薬品(ジェネリック医薬品)の活用促進
- 平成21年8月 高額介護合算療養費制度事務の本格化
- 平成21年 10月 1日 出産育児一時金の40,000円引上げ
(医療機関等への直接支払制度の実施)
- 平成22年 4月 1日 医療給付費分賦課限度額500,000円に引上げ
後期高齢者支援金分賦課限度額130,000円に引上げ
非自発的失業者に対する保険料の軽減措置の開始
- 平成23年 4月 1日 医療給付費分賦課限度額510,000円に引上げ
後期高齢者支援金分賦課限度額140,000円に引上げ
介護納付金分賦課限度額120,000円に引上げ
被保険者証を一人に1枚のカード化を実施
被保険者証の裏面に臓器提供意思表示欄を掲載
子育て支援医療費の助成を小学校3年生まで拡大
- 平成23年10月 人間ドック補助事業の追加募集
- 平成24年 4月 1日 70歳未満の外来の高額療養費の現物給付化
- 平成24年 7月 子育て支援医療費の助成を小学校卒業まで拡大
人間ドック補助事業の定員拡大
- 平成25年 4月 1日 保険料率(全体)4.64%引上げ
- 平成25年 7月 脳ドック補助事業を40歳以上の被保険者を対象に再開
- 平成25年 10月 後発医薬品(ジェネリック医薬品)の利用差額通知開始
- 平成26年 4月 1日 保険料率(全体)10.10%引上げ
後期高齢者支援金分賦課限度額160,000円に引上げ
介護納付金分賦課限度額140,000円に引上げ
人間ドック・脳ドック補助事業の定員拡大
70歳以上の高齢者の患者負担の見直し(1割→2割)

平成26年 4月 1日 老人医療臨時特例事業により(昭和19年4月2日～昭和20年3月1日生まれの人)
患者負担を助成(2割→1割)

平成27年 1月 1日 高額療養費限度額の改正(70歳未満)

上位所得者 基礎控除後の総所得901万円超

252,600円+医療費が842,000円を超えた場合は、超えた分の1%を加算

上位所得者 基礎控除後の総所得600万円超～901万円以下

167,400円+医療費が558,000円を超えた場合は、超えた分の1%を加算

一般 基礎控除後の総所得201万円超～600万円以下

80,100円+医療費が267,000円を超えた場合は、超えた分の1%を加算

一般 基礎控除後の総所得201万円以下

57,600円

2. 医療費の動き

昭和36年 7月 1日	医療費改定	12.5%引上げ
昭和36年12月 1日	医療費改定	2.3%引上げ
昭和38年 9月 1日	医療費改定	点数表乙(二)廃止、地域差撤廃
昭和40年 1月 1日	医療費改定	9.5%引上げ
昭和40年11月 1日	薬価基準改正	4.5%引下げ
	医療費改定	薬価改正の3.0%を技術料に振り分け
昭和42年10月 1日	薬価基準改正	10.2%引下げ(薬剤費に対して)
昭和42年12月 1日	医療費改定	医科7.68%、歯科12.65%引上げ
昭和44年 1月 1日	薬価基準改正	5.6%引下げ(薬剤費に対して)
昭和45年 2月 1日	医療費改定	医科8.77%、歯科7.73%引上げ
昭和45年 7月 1日	医療費改定	医科0.97%引上げ
昭和45年 8月 1日	薬価基準改正	3.0%引下げ(薬剤費に対して)
昭和47年 2月 1日	医療費改定	医科、歯科とも13.7%、薬剤6.54%引上げ
	薬価基準改正	3.4%引下げ(薬剤費に対して)
昭和49年 2月 1日	医療費改定	医科19.0%、歯科19.0%、薬剤8.5%引上げ
昭和49年10月 1日	医療費改定	医科16.0%、歯科16.2%、薬剤6.6%引上げ
昭和50年 1月 1日	薬価基準改正	1.6%引下げ(薬剤費に対して)
昭和51年 4月 1日	医療費改定	医科9.0%、歯科4.9%引上げ
昭和51年 8月 1日	医療費改定	歯科9.6%引上げ
昭和53年 2月 1日	医療費改定	医科9.3%、歯科12.5%、薬剤1.6%引上げ
	薬価基準改正	5.8%引下げ(薬剤費に対して)
昭和56年 6月 1日	医療費改定	医科8.4%、歯科5.9%、薬剤3.8%引上げ
	薬価基準改正	18.6%引下げ(薬剤費に対して)
昭和58年 1月 1日	薬価基準改正	4.9%引下げ(薬剤費に対して)
昭和59年 3月 1日	医療費改定	医科3.0%、歯科1.1%、薬剤1.0%引上げ
	薬価基準改正	16.6%引下げ(薬剤費に対して)
昭和60年 3月 1日	医療費改定	医科3.5%、歯科2.5%、薬剤0.2%引上げ
	薬価基準改正	6.0%引下げ(薬剤費に対して)
昭和61年 4月 1日	医療費改定	医科2.5%、歯科1.5%、薬剤0.3%引上げ
	薬価基準改正	5.1%引下げ(薬剤費に対して)
昭和63年 4月 1日	医療費改定	医科3.8%、歯科1.7%、薬剤1.7%引上げ
	薬価基準改正	10.2%引下げ(薬剤費に対して)
昭和63年 6月 1日	医療費改定	歯科1.0%引上げ
平成元年 4月 1日	医療費改定	医科0.8%、歯科0.32%、薬剤1.5%引上げ
平成 2年 4月 1日	医療費改定	医科4.0%、歯科1.4%、薬剤1.9%引上げ
	薬価基準改正	9.2%引下げ(薬剤費に対して)
平成 4年 4月 1日	医療費改定	医科5.4%、歯科2.7%、薬剤1.9%引上げ
	薬価基準改正	8.1%引下げ(薬剤費に対して)

平成 6年 4月 1日 医療費改定 医科5.2%、歯科2.3%、薬剤2.1%引上げ
薬価基準改正 6.6%引下げ(薬剤費に対して)

平成 6年10月 1日 医療費改定 医科1.7%、歯科0.2%、薬剤0.1%引上げ

平成 8年 4月 1日 医療費改定 医科3.6%、歯科2.2%、薬剤1.3%引上げ
薬価基準改正 6.8%引下げ(薬剤費に対して)

平成 9年 4月 1日 医療費改定 医科1.31%、歯科0.75%、薬剤1.15%引上げ
薬価基準改正 4.4%引下げ(薬剤費に対して)

平成10年 4月 1日 医療費改定 医科1.5%、歯科1.5%、薬剤0.7%引上げ
薬価基準改正 9.7%引下げ(薬剤費に対して)

平成12年 4月 1日 医療費改定 医科2.0%、歯科2.0%、調剤0.8%引上げ
薬価基準改正 7.0%引下げ(薬剤費に対して)

平成14年 4月 1日 医療費改定 医科1.3%、歯科1.3%、調剤1.3%引下げ
薬価基準改正 6.3%引下げ(薬剤費に対して)

平成16年 4月 1日 医療費改定 医科1.05%、歯科1.05%、調剤1.05%引下げ
薬価基準改正 0.89%引下げ(薬剤費に対して)

平成18年 4月 1日 医療費改定 医科3.16%、歯科3.16%、調剤3.16%引下げ
薬価基準改正 1.80%引下げ(薬剤費に対して)

平成20年 4月 1日 医療費改定 医科0.38%、歯科0.38%、調剤0.38%引上げ
薬価基準改正 1.20%引下げ(薬剤費に対して)

平成22年 4月 1日 医療費改定 医科1.74%、歯科2.09%、調剤0.52%引上げ
薬価基準改正 1.36%引下げ(薬剤費に対して)

平成24年 4月 1日 医療費改定 医科1.55%、歯科1.70%、調剤0.46%引上げ
薬価基準改正 1.38%引下げ(薬剤費に対して)

平成26年 4月 1日 医療費改定 医科0.82%、歯科0.99%、調剤0.22%引上げ
薬価基準改正 0.63%引下げ(薬剤費に対して)

3. 国民健康保険事務機構図（平成27年4月1日現在）

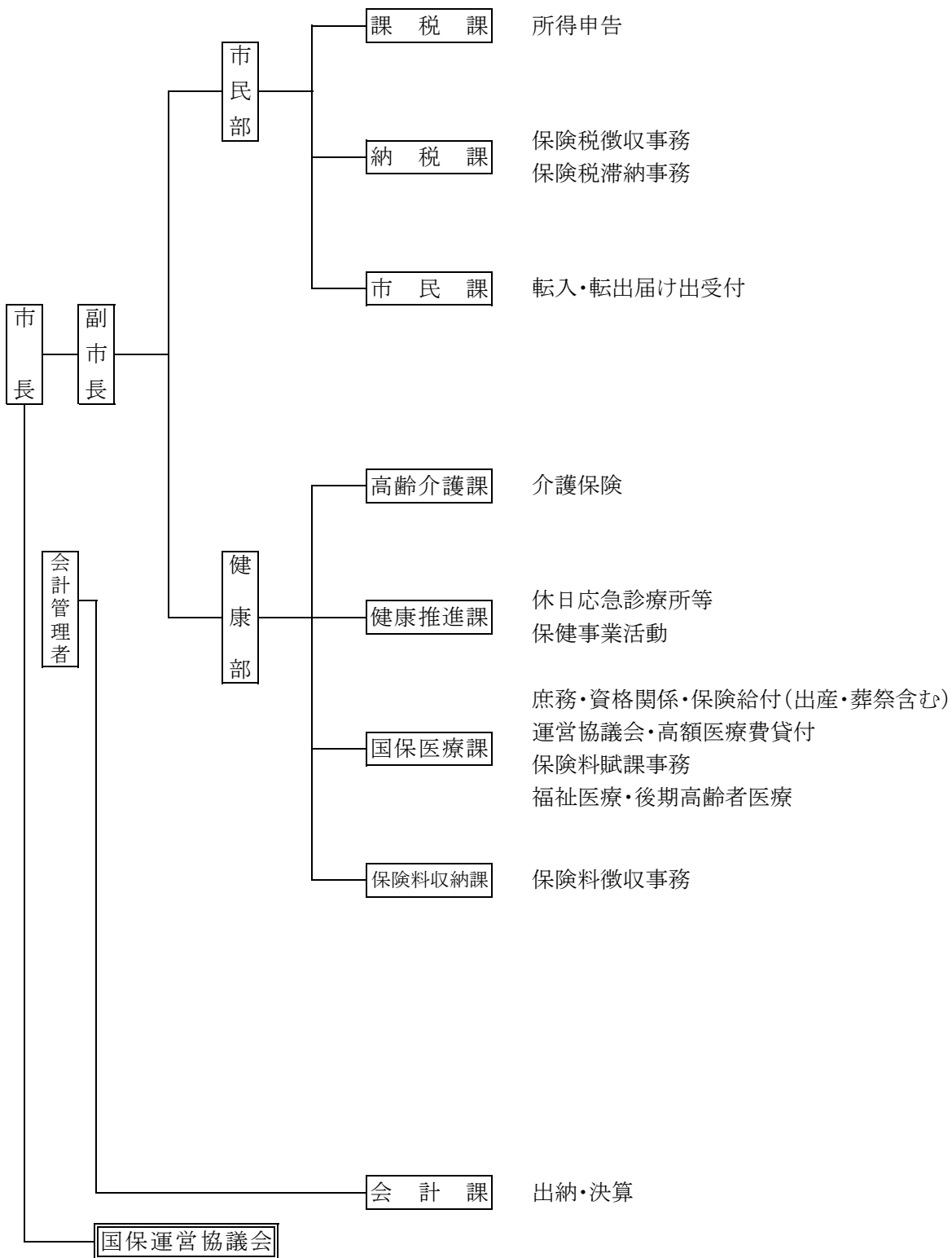

4. 運営協議会

(1) 委員構成(12人)

- ア、被保険者を代表する委員 4人
- イ、保険医、保険薬剤師を代表する委員 4人
- ウ、公益を代表する委員 4人
- エ、被用者保険等保険者を代表する委員

(2) 報酬

- ア、会長 年額 58,000円
- イ、委員 年額 41,000円

(3) 開催状況 年3回

(4) 任期 平成25年9月1日～平成27年8月31日

(5) 委員氏名

(平成27年3月31日現在)

区分	氏名	職業
被保険者 代表委員	辻 典彦 西村 久栄 國塩 恒子 秋山 興次郎	
保険医 薬剤師 代表委員	市岡 直也 安積 正作 松本 敏嗣 長井 隆	医師 医師 歯科医師 薬剤師
公益 代表委員	◎ 芝田 文男 ○ 能瀬 巖 本郷 俊明 中村 眞澄	京都産業大学法学部教授 社会福祉協議会会長 民生児童委員協議会代表 市商工会 女性部

◎ 会長 ○ 副会長

5. 総収入の財源構成(負担区分の割合)

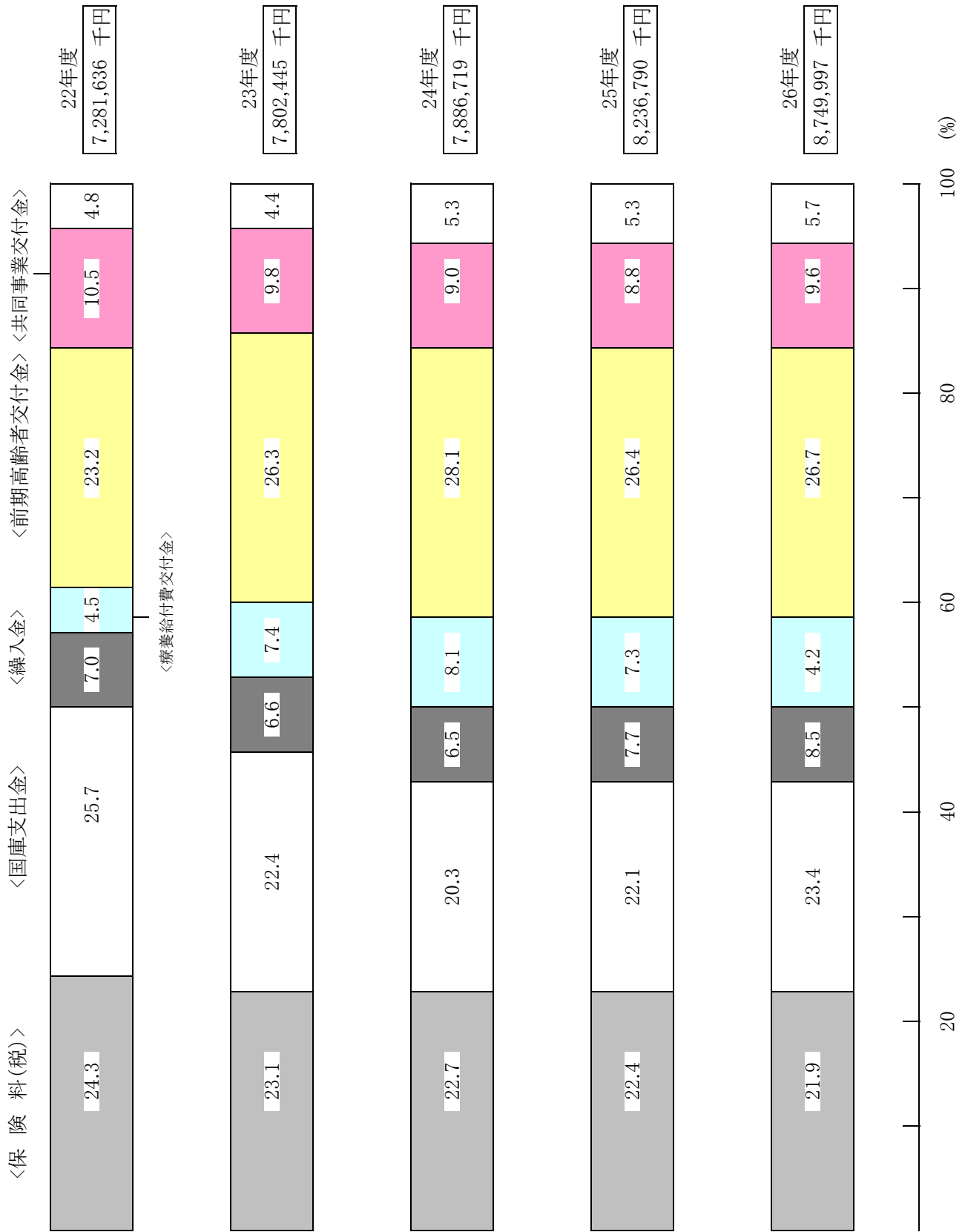

6. 年度別決算状況

(単位:円)

区 分	歳 入	歳 出	差 引	備 考
平成22年度	7,281,635,917	7,768,523,202	△ 486,887,285	一般会計繰入金 88,648,972 保険基盤安定繰入金 307,192,356 出産育児一時繰入金 27,799,000 財政支援繰入金 80,056,000
平成23年度	7,802,444,990	8,098,684,329	△ 296,239,339	一般会計繰入金 85,573,000 保険基盤安定繰入金 310,374,595 出産育児一時繰入金 31,333,333 財政支援繰入金 83,078,000
平成24年度	7,886,719,942	8,215,639,965	△ 328,920,023	一般会計繰入金 85,693,287 保険基盤安定繰入金 317,049,383 出産育児一時繰入金 27,173,333 財政支援繰入金 84,959,000
平成25年度	8,236,790,439	8,553,672,987	△ 316,882,548	一般会計繰入金 189,114,035 保険基盤安定繰入金 332,011,892 出産育児一時繰入金 28,440,000 財政支援繰入金 87,420,000
平成26年度	8,749,996,775	8,980,534,290	△ 230,537,515	一般会計繰入金 234,485,499 保険基盤安定繰入金 393,955,332 出産育児一時繰入金 28,138,666 財政支援繰入金 89,551,000

7. 保険料の状況

イ、料率の推移

【区分】 賦課基準	22年度			23年度			24年度			25年度			26年度		
	医療分	支援分	介護分	医療分	支援分	介護分	医療分	支援分	介護分	医療分	支援分	介護分	医療分	支援分	介護分
【所得割】 所得割 基礎額	$\frac{8.28}{100}$	$\frac{1.59}{100}$	$\frac{2.10}{100}$	$\frac{8.28}{100}$	$\frac{1.59}{100}$	$\frac{2.10}{100}$	$\frac{8.28}{100}$	$\frac{1.59}{100}$	$\frac{2.10}{100}$	$\frac{8.15}{100}$	$\frac{2.12}{100}$	$\frac{3.40}{100}$	$\frac{8.18}{100}$	$\frac{3.10}{100}$	$\frac{4.04}{100}$
【均等割】 被保険者 1人当り	円 28,180	円 5,670	円 8,000	円 28,180	円 5,670	円 8,000	円 28,180	円 5,670	円 8,000	円 26,640	円 7,030	円 10,630	円 26,230	円 9,610	円 12,280
【平等割】 一世帯 当り	円 21,620	円 4,350	円 4,450	円 21,620	円 4,350	円 4,450	円 21,620	円 4,350	円 4,450	円 20,570	円 5,380	円 5,720	円 20,050	円 7,350	円 6,500
賦課 限度額	万円 50	万円 13	万円 10	万円 50	万円 13	万円 10	万円 51	万円 14	万円 12	万円 51	万円 14	万円 12	万円 51	万円 16	万円 14

ロ、料額の推移(現年賦課分)

区分 年度	調定額	一世帯当り 保険料(税) 調定額	被保険者 一人当り 調定額	被保険者 一人当り 収納額	収納率
22	円 1,919,913,250	円 161,094	円 91,013	円 80,518	% 88.47
23	1,942,021,220	159,169	90,761	81,527	89.83
24	1,921,718,030	155,756	89,591	80,940	90.32
25	1,945,651,610	158,106	91,754	84,143	91.64
26	2,046,319,390	167,046	97,985	89,631	91.40

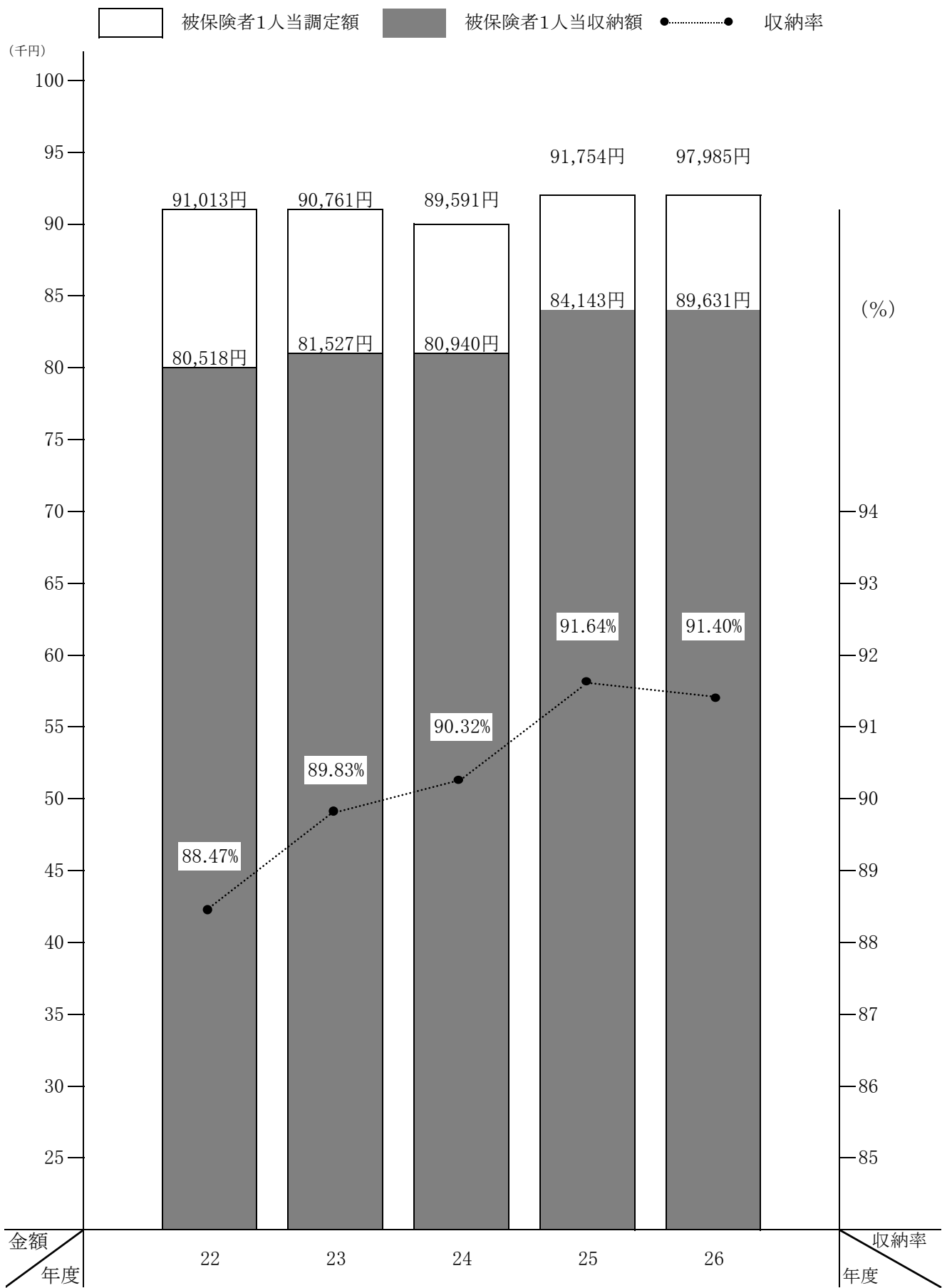

8. 単年度収支の状況

区 分		年 度		
		22	23	24
差 引 残 高 A		△ 486,887	△ 296,239	△ 328,921
基 金 積 立 金		3,157	0	0
前 年 度 繰 上 充 用 金 B		442,001	486,887	296,239
前 年 度 の 繰 越 金 C		0	0	0
繰 入 金	基 金 D	5,756	3,157	0
	一 般 会 計 E	47,687	43,816	39,500
国 庫 負 担 金	過 年 度 収 入 F	0	0	0
	超 過 収 入 G	80,582	128,143	60,334
	未 収 額 H	0	0	0
	還 付 金 I	45,283	80,582	128,143
療 養 給 付 費 交 付 金	過 年 度 収 入 J	0	54,872	27,395
	超 過 収 入 K	0	0	2,951
	未 収 額 L	54,872	27,395	0
	還 付 金 M	54,660	0	0
単年度収支 A+B-C-D-E-F-G+H+I-J -K+L+M		△ 24,096	68,637	△ 34,719

(単位:千円)

25	26	備 考
△ 316,883	△ 230,538	その年度の形式収支
0	0	その年度で基金に積立てたもの
328,921	316,883	その年度で支払いすべきものを翌年度から繰上げて充用したもの
0	0	前年度からの繰越金
0	0	基金からの繰入
134,365	190,105	一般会計からの繰入のうち財源補てんしたもの
0	0	前年度で収入すべきものを翌年度の収入としたもの
55,408	98,946	その年度で収入超過となったもの
0	0	その年度で収入すべきものが未収となったもの
60,334	55,408	前年度で収入超過となったものを返還するもの
0	0	前年度で収入すべきものを翌年度の収入としたもの
52,668	11,181	その年度で収入超過となったもの
0	0	その年度で収入すべきものが未収となったもの
2,951	52,668	前年度で収入超過となったものを返還するもの
△ 167,118	△ 105,811	収支