

平成24年度

# 国民健康保険報告書

京都府八幡市



## 平成24年度 八幡市国民健康保険の概要

平成24年度における八幡市国民健康保険の決算は、歳入総額78億8,671万9千円、歳出総額82億1,564万円で3億2,892万1千円の不足額が生じ、平成16年度から引き続いて平成24年度も翌年度の会計から繰上充用する結果となりました。

歳入では、平成23年度と比較した主な内容は、保険料が現年度分と過年度分を合わせて1,297万2千円減少しました。

また、国庫支出金が1億5,071万5千円減少しましたが、その主な内訳として、療養給付費負担金が1億3,236万5千円減少、調整交付金が2,318万5千円の減少となっています。

交付金等については、平成20年度から始まった65歳から74歳までの前期高齢者の加入数に応じて調整される前期高齢者交付金が1億6,231万3千円の増加となったほか、退職者医療制度に係る療養給付費交付金が6,394万6千円の増加となりました。共同事業交付金では5,241万8千円の減少となりましたが、交付金全体では1億7,384万1千円増加しました。

歳入総額では78億8,671万9千円となり、対前年度8,427万4千円増加で、率にして1.08%増加しました。

歳出では、平成23年度と比較して保険給付費全体で1億442万2千円増加しました。主な内訳として、療養諸費が9,827万5千円増加、高額療養費が1,547万5千円の増加です。拠出金等全体については1億5,494万5千円増加しましたが、主な内訳として、75歳以上の人の後期高齢者医療制度への拠出金が1億247万1千円増加、介護納付金が3,232万8千円の増加、共同事業拠出金が2,181万9千円の増加となっております。

また、前年度繰上充用金は1億9,064万7千円減少しました。

歳出全体では82億1,564万円となり、対前年度1億1,695万6千円増加で、率にして1.44%増加しました。

国保財政は、高齢化の進展や医療技術の高度化により医療費が増加傾向にある一方で、景気の低迷などにより被保険者の一人当たり所得は減少を続けており、歳出に見合う歳入の確保が困難な状況であり、平成24年度においても累積赤字の解消には至りませんでした。

しかしながら、そうした社会情勢のなか、保険料の現年度分の収納率は平成21年度から3年連続で向上しており、収納率向上対策の取り組みが効果となって現れてきています。

今後も引き続き収納率向上の取り組みはもとより、適用の適正化、給付の適正化、保健事業の推進を図るとともに、国に対してもより一層の財政支援を求めるなどして国保財政の健全化に努めてまいります。

# 目 次

1. 市 内 医 療 機 関	1
2. 加 入 状 況	1
3. 年 度 別 ・ 月 別 保 険 給 付 状 況	4
4. 療 養 の 給 付 諸 率	8
5. 総 医 療 費 に 対 す る 種 別 割 合	10
6. 総 医 療 費 に 対 す る 負 担 割 合	11
7. 年 齢 階 層 別 に み た 疾 病 分 類 別 ・ 一 件 当 た り の 診 療 費	12
8. 高 額 療 養 費 支 給 決 定 状 況	14
9. 高 額 医 療 費 共 同 事 業 状 況	14
10. 保 険 財 政 共 同 安 定 化 事 業 状 況	14
11. 地 方 単 独 事 業 に 係 る 福 祉 医 療 費 の 状 況	14
12. 診 療 報 酬 明 細 書 点 検 実 施 状 況	15
13. 経 理 状 況	16

## <参考資料>

1. 国 保 事 業 の 変 革	18
2. 医 療 費 の 動 き	24
3. 国 民 健 康 保 険 事 務 機 構 図	26
4. 運 営 協 議 会	27
5. 総 収 入 の 財 源 構 成	28
6. 年 度 別 決 算 状 況	29
7. 保 険 料 の 状 況	30
8. 単 年 度 収 支 の 状 況	32

1. 市内医療機関

(年度末現在)

医療機関	年度別医療機関数					
	19年度	20年度	21年度	22年度	23年度	24年度
診療所	33	34	33	33	34	34
病院 (病床数)	3 (576)	3 (576)	3 (576)	3 (576)	3 (576)	3 (576)
歯科	30	30	30	29	29	29
届出薬局	22	23	26	25	25	24
合計	88	90	92	90	91	90

2. 加入状況

年度区分	区分	全市		国保世帯		国保被保険者	
		世帯数	人口	世帯数	加入割合	人数	加入割合
	世帯	人	世帯	%	人	%	
20.3.31		29,907	73,651	14,133	47.3	25,862	35.1
21.3.31		30,412	74,040	11,702	38.5	20,908	28.2
22.3.31		30,743	74,128	11,751	38.2	20,757	28.0
23.3.31		31,074	74,167	11,901	38.3	21,025	28.3
24.3.31		31,368	73,928	12,207	38.9	21,238	28.7
25.3.31		31,528	73,553	12,246	38.8	21,219	28.8

ア. 人口と被保険者数との推移

■ 被保険者数 □ 人口

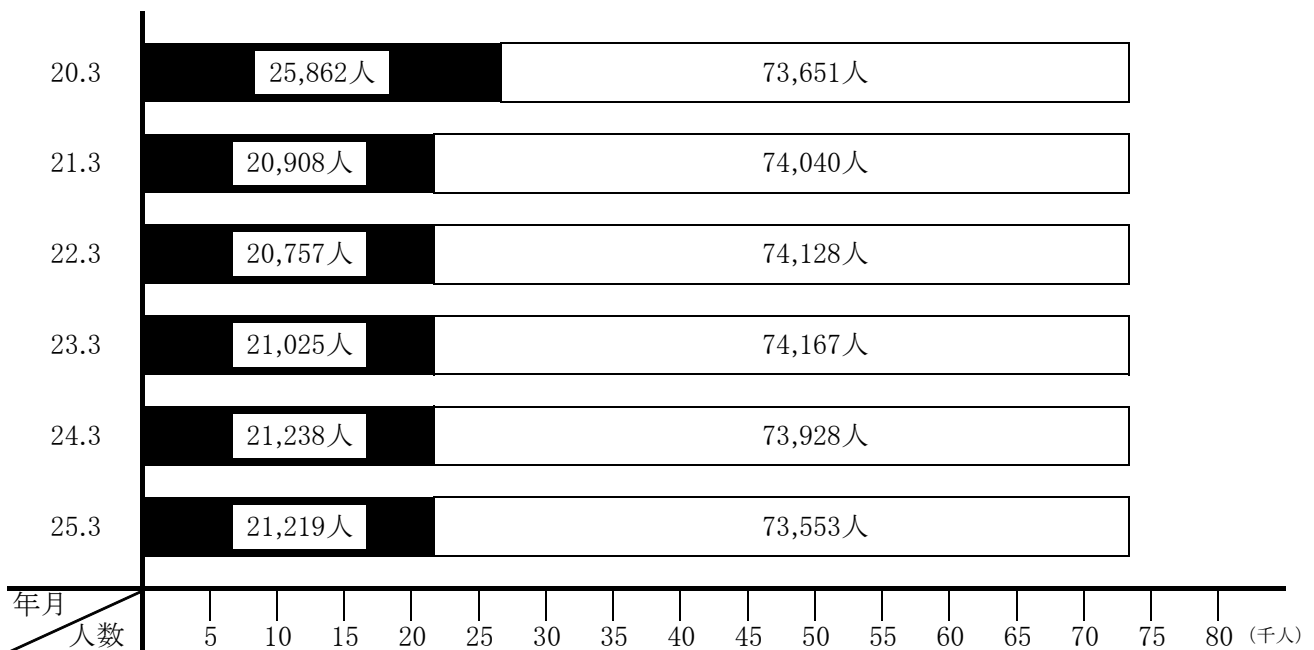

イ. 区分別加入割合

年度区分	区分	一般被保険者		老人保健対象者		退職被保険者	
		人数	加入割合	人数	加入割合	人数	加入割合
		人	%	人	%	人	%
21. 3. 31	医療	19,831	94.8	—	—	1,077	5.2
	介護	6,405	86.3	—	—	1,014	13.7
22. 3. 31	医療	19,673	94.8	—	—	1,084	5.2
	介護	6,258	86.4	—	—	983	13.6
23. 3. 31	医療	19,643	93.4	—	—	1,382	6.6
	介護	6,283	83.3	—	—	1,261	16.7
24. 3. 31	医療	19,664	92.6	—	—	1,574	7.4
	介護	6,143	81.1	—	—	1,433	18.9
25. 3. 31	医療	19,844	93.5	—	—	1,375	6.5
	介護	6,044	83.1	—	—	1,227	16.9

※上段:医療分 下段:介護2号被保険者分(再掲人数)

ウ. 区分別被保険者数の推移

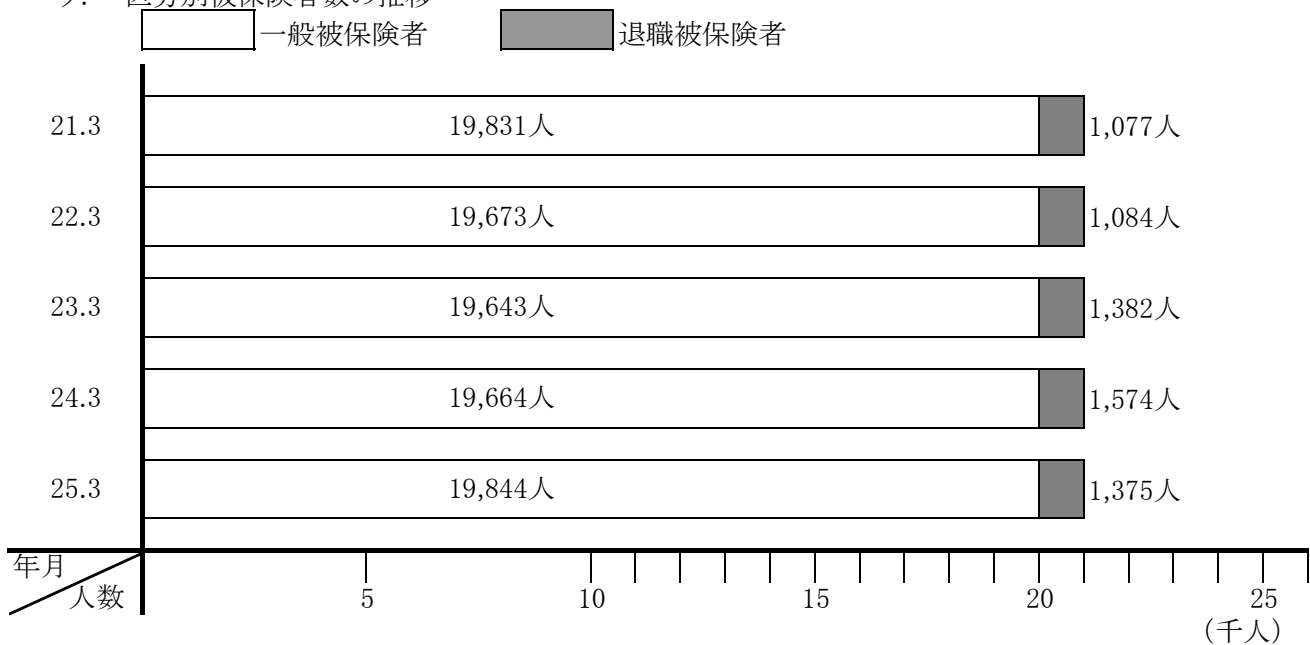

エ. 資格取得事由別内訳

単位:人

区分	資格取得							資格喪失							差引増減
	転入	社保離脱	生保廃止	出生	後期離脱	その他	合計	転出	社保加入	生保開始	死亡	後期加入	その他	合計	
22年度	691	2,630	62	107	0	674	4,164	629	1,756	158	110	584	660	3,897	267
23年度	685	2,694	75	109	6	388	3,957	689	1,862	116	121	622	334	3,744	213
24年度	674	2,516	59	104	6	393	3,752	579	1,871	158	97	687	379	3,771	△ 19

オ. 月別世帯数及び被保険者数の異動状況

区 分	当月中増		当月中減		月末現在		一般被 保険者数	退職被 保険者数
	世帯数	被保険 者 数	世帯数	被保険 者 数	世帯数	被保険 者 数		
24年 4月	世帯 391	人 785	世帯 193	人 385	世帯 12,405	人 21,638	人 19,935	人 1,703
5月	173	311	176	344	12,402	21,605	19,935	1,670
6月	160	310	166	340	12,396	21,575	19,945	1,630
7月	144	272	159	300	12,381	21,547	19,938	1,609
8月	143	248	141	281	12,383	21,514	19,932	1,582
9月	125	261	163	296	12,345	21,479	19,829	1,650
10月	161	306	153	285	12,353	21,500	19,877	1,623
11月	135	240	145	293	12,343	21,447	19,884	1,563
12月	109	199	137	271	12,315	21,375	19,843	1,532
25年 1月	148	275	187	343	12,276	21,307	19,824	1,483
2月	111	200	179	309	12,208	21,198	19,780	1,418
3月	183	345	145	324	12,246	21,219	19,844	1,375
合 計	1,983	3,752	1,944	3,771	148,053	257,404	238,566	18,838
平成 2 3 年 度 年 間 平 均					12,201	21,397	19,807	1,590
平成 2 4 年 度 年 間 平 均					12,338	21,450	19,880	1,570

国民健康保険は、会社や事業所の健康保険、共済組合などの他の医療保険のいずれにも加入できないすべての市民が加入する医療保険制度です。

平成24年4月当初では12,207世帯、21,238人であったものが、平成25年3月末日では12,246世帯、21,219人と1年間に世帯数は39世帯の増加、被保険者は19人の減少となりました。

区分別の状況では、一般(若人分)の被保険者数は年間平均19,880人で前年度(19,807人)より73人(0.4%)増加し、退職被保険者数は年間平均1,570人で前年度(1,590人)より20人(1.3%)減少しました。

加入者の事由別の異動状況では、社会保険離脱、社会保険加入によるものが最も多く、全体の58.3%、次いで、転入・転出が16.7%となっており、双方で全体の75.0%を占めています。

3. 年度別・月別保険給付状況

ア. 一般分給付状況

年度 月別	入院		入院外		歯科		調剤		訪問看護		療養費	
	件数	費用額	件数	費用額	件数	費用額	件数	費用額	件数	費用額	件数	費用額
18年	2,776	1,163,340,998	95,753	1,211,941,034	21,799	278,159,930	44,487	487,187,663	70	3,965,000	5,943	68,704,344
19年	2,496	1,094,606,916	95,195	1,204,508,519	21,476	282,123,031	45,269	517,839,977	71	3,865,850	6,637	76,464,401
20年	3,601	1,701,900,264	148,476	1,811,904,380	33,109	431,635,850	73,059	878,198,608	105	5,581,400	9,084	112,733,112
21年	3,944	1,924,704,896	155,896	1,970,865,074	33,586	442,064,620	79,273	1,007,523,226	124	6,131,450	10,428	121,104,763
22年	3,938	2,036,645,784	152,677	2,015,736,535	33,974	446,762,260	82,035	1,001,496,676	132	5,783,900	11,139	129,678,906
23年	3,771	1,983,844,073	154,590	2,099,071,485	35,097	472,717,010	81,990	1,036,754,258	199	10,263,500	11,912	132,673,904
24年	3,707	2,011,115,585	157,229	2,142,195,430	35,366	477,872,629	82,813	1,033,094,541	215	12,110,910	11,907	123,951,394
(内訳) 24年3月	328	180,052,520	13,722	192,672,880	2,944	41,511,660	7,394	92,781,120	15	749,850	1,008	10,280,263
4月	300	167,889,430	13,059	176,445,000	2,916	39,655,340	7,055	86,402,920	13	682,900	1,007	10,516,541
5月	311	183,078,350	13,363	184,967,871	3,047	40,513,490	7,109	84,369,029	21	1,178,720	995	10,670,902
6月	328	181,416,503	13,457	181,460,762	3,203	44,450,210	7,045	86,541,858	19	1,011,940	1,023	10,167,293
7月	316	182,720,285	13,085	181,248,151	2,988	42,022,560	6,496	79,548,040	20	1,176,360	1,043	10,845,847
8月	300	169,190,630	12,471	172,178,000	2,736	36,043,730	6,738	87,186,610	20	1,190,020	994	10,582,319
9月	315	163,838,180	12,387	164,296,600	2,837	37,970,050	6,370	78,956,570	21	1,195,870	941	10,105,337
10月	307	140,677,875	13,195	175,921,225	2,895	40,836,489	7,036	88,444,398	11	920,600	993	9,988,810
11月	302	168,114,796	13,557	186,366,773	2,957	39,428,000	7,151	86,981,157	18	999,800	968	10,346,404
12月	297	152,114,080	13,384	175,693,840	3,098	40,223,470	7,144	94,173,450	20	1,081,600	1,077	11,242,782
25年1月	300	174,583,466	12,787	177,458,038	2,856	35,401,140	6,627	85,950,479	18	936,200	931	9,492,665
2月	303	147,439,470	12,762	173,486,290	2,889	39,816,490	6,648	81,758,910	19	987,050	927	9,712,231



(単位:円)

食 事 療 養 費		合 計		療 養 諸 費 負 担 区 分					高 額 療 養 費	
件数	費用額	件数	費用額	保険者 負担額	被保険者 負担額	薬剤一部 負担(再掲)	他法 優先	国保優先	件数	支給額
(2,578)	74,951,643	170,828	3,288,250,612	2,396,958,733	743,815,042	0	0	147,476,837	2,458	237,885,041
(2,298)	65,130,800	171,144	3,244,539,494	2,374,789,404	727,031,191	0	0	142,718,899	2,598	239,872,755
(3,367)	90,991,771	267,434	5,032,945,385	3,660,428,042	1,116,776,529	0	0	255,740,814	4,261	348,693,031
(3,697)	97,365,643	283,251	5,569,759,672	4,061,340,085	1,219,754,046	0	0	288,665,541	5,200	415,810,509
(3,718)	96,478,024	283,895	5,732,582,085	4,173,938,896	1,262,662,162	0	0	295,981,027	6,125	458,358,333
(3,547)	92,382,458	287,559	5,827,706,688	4,257,235,325	1,254,398,003	0	0	316,073,360	6,313	457,647,406
(3471)	86,050,511	291,237	5,886,391,000	4,318,360,988	1,236,527,531	0	0	331,502,481	6,765	466,636,818
(304)	7,899,126	25,411	525,947,419	384,910,465	111,722,640	0	0	29,314,314	530	37,818,118
(282)	7,219,442	24,350	488,811,573	357,809,661	103,140,732	0	0	27,861,180	562	42,473,221
(293)	6,413,558	24,846	511,191,920	374,569,212	108,578,880	0	0	28,043,828	587	38,948,559
(306)	7,247,206	25,075	512,295,772	375,165,519	109,464,959	0	0	27,665,294	542	43,358,164
(293)	7,629,826	23,948	505,191,069	371,124,265	107,096,491	0	0	26,970,313	555	40,961,381
(285)	7,934,414	23,259	484,305,723	356,353,070	102,328,473	0	0	25,624,180	583	41,166,614
(295)	7,654,682	22,871	464,017,289	340,363,905	97,495,568	0	0	26,157,816	588	39,507,489
(286)	6,307,580	24,437	463,096,977	340,735,474	95,142,414	0	0	27,219,089	560	37,439,109
(279)	6,568,465	24,953	498,805,395	366,624,608	103,219,015	0	0	28,961,772	559	29,505,211
(281)	7,188,132	25,020	481,717,354	353,215,968	99,875,356	0	0	28,626,030	566	39,160,920
(279)	6,996,360	23,519	490,818,348	359,328,415	103,271,063	0	0	28,218,870	554	34,461,780
(288)	6,991,720	23,548	460,192,161	338,160,426	95,191,940	0	0	26,839,795	579	41,836,252

イ. 退職分の給付状況

年度 月別	入院		入院外		歯科		調剤		訪問看護		療養費	
	件数	費用額	件数	費用額	件数	費用額	件数	費用額	件数	費用額	件数	費用額
18年	1,315	627,907,704	61,537	767,024,984	13,714	177,641,060	28,301	353,796,852	30	1,701,100	3,029	37,155,456
19年	1,624	820,857,070	68,331	862,660,551	14,337	182,603,460	31,333	412,279,965	35	1,276,350	3,552	41,734,561
20年	413	208,505,018	16,026	206,202,241	3,508	44,727,910	7,481	98,330,350	1	24,550	1,378	15,463,454
21年	263	127,864,490	11,088	148,917,350	2,604	33,979,480	5,377	71,130,380	11	373,950	685	6,821,013
22年	281	165,599,146	11,952	177,758,420	2,881	39,003,250	6,130	76,456,840	2	58,200	857	8,756,094
23年	354	191,947,850	14,178	255,845,890	3,545	47,534,530	7,137	95,512,850	11	251,250	1,149	11,246,139
24年	417	245,043,115	13,789	246,586,718	3,357	43,427,310	7,020	103,160,050	25	1,234,900	1,065	9,603,455
(内訳) 24年3月	35	17,822,650	1,141	20,635,290	252	3,208,780	599	7,648,770	1	19,750	76	603,220
4月	28	14,082,845	1,106	19,003,190	228	2,804,930	581	7,795,290	1	19,750	75	581,054
5月	33	20,596,080	1,130	20,249,190	270	3,254,450	598	8,125,360	1	19,750	79	825,827
6月	36	20,319,870	1,152	20,269,480	300	4,185,850	596	7,901,060	1	19,750	90	779,776
7月	42	25,219,860	1,152	20,609,740	282	3,874,460	553	8,093,650	1	19,750	92	882,591
8月	29	18,368,680	1,099	18,387,870	251	3,460,630	572	8,152,920	1	19,750	85	863,182
9月	35	16,003,960	1,014	17,275,660	261	3,579,500	526	7,731,350	2	151,500	83	968,016
10月	58	31,702,230	1,635	32,619,678	436	5,570,150	859	13,257,390	10	481,950	74	769,006
11月	28	22,521,890	1,190	19,346,660	282	3,948,870	564	8,921,540	2	182,500	138	1,090,373
12月	30	14,597,090	1,131	19,297,240	282	3,321,750	546	8,220,430	2	181,700	88	713,249
25年1月	28	18,387,030	1,018	18,250,290	256	2,778,010	513	8,858,680	1	36,750	92	738,351
2月	35	25,420,930	1,021	20,642,430	257	3,439,930	513	8,453,610	2	82,000	93	788,810

(単位:円)

食事療養費		合 計		療 養 諸 費 負 担 区 分					高額療養費	
件数	費用額	件数	費用額	保険者 負担額	被保険者 負担額	薬剤一部 負担(再掲)	他法 優先	国保優先	件数	支給額
(1,237)	28,861,486	107,926	1,994,088,642	1,498,194,415	440,041,981	0	0	55,852,246	980	103,408,084
(1,528)	34,248,379	119,212	2,355,660,336	1,787,813,203	514,170,363	0	0	53,676,770	1,357	138,118,829
(385)	9,599,517	28,807	582,853,040	421,683,524	146,697,990	0	0	14,471,526	604	53,664,711
(245)	5,558,576	20,028	394,645,239	276,099,047	109,193,128	0	0	9,353,064	339	31,817,892
(289)	6,922,956	22,103	474,554,906	331,806,239	133,354,278	0	0	9,394,389	374	43,377,209
(340)	10,226,450	26,374	612,564,959	429,585,283	164,760,684	0	0	18,218,992	611	66,083,751
(405)	10,757,598	25,673	659,813,146	461,134,203	175,128,747	0	0	23,550,196	688	72,542,422
(31)	796,922	2,104	50,735,382	35,491,196	13,910,740	0	0	1,333,446	42	4,114,899
(28)	563,714	2,019	44,850,773	31,376,475	11,766,360	0	0	1,707,938	45	5,173,447
(31)	872,796	2,111	53,943,453	37,742,988	14,513,203	0	0	1,687,262	50	5,015,942
(36)	1,067,286	2,175	54,543,072	38,116,099	14,581,097	0	0	1,845,876	55	6,675,757
(42)	1,030,184	2,122	59,730,235	41,745,961	16,036,356	0	0	1,947,918	49	5,641,059
(29)	783,384	2,037	50,036,416	34,980,170	13,358,557	0	0	1,697,689	53	6,752,231
(35)	907,346	1,921	46,617,332	32,575,671	12,358,711	0	0	1,682,950	48	5,995,974
(54)	1,431,262	3,072	85,831,666	60,006,240	21,831,590	0	0	3,993,836	56	4,684,571
(27)	721,506	2,204	56,733,339	39,680,152	15,347,033	0	0	1,706,154	109	10,059,725
(29)	754,052	2,079	47,085,511	32,731,811	13,074,780	0	0	1,278,920	54	6,566,912
(28)	930,840	1,908	49,979,951	34,932,982	13,397,655	0	0	1,649,314	60	5,467,667
(35)	898,306	1,921	59,726,016	41,754,458	14,952,665	0	0	3,018,893	67	6,394,238

4. 療養の給付緒率

区 分		一 般 被 保 険 者					入 院
		入 院	入院外	歯 科	調 剤	合 計 (平均)	
受診率 (%)	23年度	19.04	780.44	177.19	413.92	1,390.59	22.26
	24年度	18.65	790.89	177.90	416.56	1,404.00	26.56
	対前年比	97.95	101.34	100.40	100.64	100.96	119.32
1件当たり 日 数 (日)	23年度	14.02	1.75	2.10	1.31	1.83	14.88
	24年度	13.36	1.71	2.09	1.30	1.79	14.21
	対前年比	95.29	97.71	99.52	99.24	97.81	95.50
1日当たり 費 用 額 (円)	23年度	37,520	7,763	6,414	9,660	11,089	36,437
	24年度	40,611	7,946	6,472	9,620	11,321	41,351
	対前年比	108.24	102.36	100.90	99.59	102.09	113.49
1件当たり 費 用 額 (円)	23年度	526,079	13,578	13,469	12,645	20,303	542,226
	24年度	542,518	13,625	13,512	12,475	20,294	587,633
	対前年比	103.12	100.35	100.32	98.66	99.96	108.37
1人当たり 費 用 額 (円)	23年度	100,159	105,976	23,866	52,343	282,344	120,722
	24年度	101,163	107,756	24,038	51,967	284,923	156,078
	対前年比	101.01	101.68	100.72	99.29	100.92	129.29

退職被保険者				合 計				
入院外	歯 科	調 剤	合 計 (平均)	入 院	入院外	歯 科	調 剤	合 計 (平均)
891.70	222.96	448.87	1,585.79	19.28	788.71	180.59	416.52	1,405.10
878.28	213.82	447.13	1,565.79	19.23	797.29	180.53	418.80	1,415.85
98.50	95.90	99.61	98.74	99.74	101.09	99.97	100.55	100.77
1.76	2.07	1.27	1.85	14.10	1.75	2.10	1.31	1.83
1.70	2.01	1.25	1.83	13.45	1.71	2.08	1.29	1.80
96.59	97.10	98.43	98.92	95.39	97.71	99.05	98.47	98.36
10,267	6,492	10,504	12,678	37,421	7,974	6,421	9,726	11,224
10,541	6,424	11,724	14,221	40,690	8,153	6,468	9,779	11,560
102.67	98.95	111.61	112.17	108.74	102.24	100.73	100.54	102.99
18,045	13,409	13,383	23,433	527,465	13,954	13,463	12,704	20,565
17,883	12,936	14,695	25,962	547,080	13,968	13,462	12,649	20,753
99.10	96.47	109.80	110.79	103.72	100.10	99.99	99.57	100.91
160,909	29,896	60,071	371,598	101,687	110,058	24,314	52,917	288,976
157,062	27,661	65,707	406,508	105,182	111,365	24,303	52,972	293,823
97.61	92.52	109.38	109.39	103.44	101.19	99.96	100.11	101.68

5. 総医療費に対する種別割合

<一般分>

種 別	費 用 額	割 合
	円	%
入 院	2,011,115,585	34.17
入 院 外	2,142,195,430	36.39
歯 科	477,872,629	8.12
調 剤	1,033,094,541	17.55
訪 問 看 護	12,110,910	0.21
療 養 費	123,951,394	2.10
食事療養費分	86,050,511	1.46
合 計	5,886,391,000	100.00

<退職者分>

種 別	費 用 額	割 合
	円	%
入 院	245,043,115	37.14
入 院 外	246,586,718	37.37
歯 科	43,427,310	6.58
調 剤	103,160,050	15.63
訪 問 看 護	1,234,900	0.19
療 養 費	9,603,455	1.46
食事療養費分	10,757,598	1.63
合 計	659,813,146	100.00

(小数点以下第3位四捨五入)

<合 計>

種 別	費 用 額	割 合
	円	%
入 院	2,256,158,700	34.47
入 院 外	2,388,782,148	36.49
歯 科	521,299,939	7.96
調 剤	1,136,254,591	17.36
訪 問 看 護	13,345,810	0.20
療 養 費	133,554,849	2.04
食事療養費分	96,808,109	1.48
合 計	6,546,204,146	100.00

## 6. 総医療費に対する負担割合

〈一般分〉

負担区分	費用額	割合
	円	%
保険者負担	4,318,360,988	73.36
一部負担金	1,236,527,531	21.01
国保優先	331,502,481	5.63
合計	5,886,391,000	100.00

〈退職者分〉

負担区分	費用額	割合
	円	%
保険者負担	461,134,203	69.89
一部負担金	175,128,747	26.54
国保優先	23,550,196	3.57
合計	659,813,146	100.00

年間の医療費総額は65億4,620万4千円で、その内訳は一般分が58億8,639万1千円で、退職分が6億5,981万3千円でした。

昨年度の64億4,027万2千円に比べて1億593万2千円増加しています。

また、年間の医療費総額を種別毎に見ると、一般分では入院34.17%、入院外36.39%、歯科8.12%、その他21.32%、退職分では入院37.14%、入院外37.37%、歯科6.58%、その他18.91%となっています。

7. 年齢階層別にみた疾病分類別・一件当たりの診療費(平成24年5月分)

疾病分類別	0歳 ～4歳	5歳 ～9歳	10歳 ～14歳	15歳 ～19歳	20歳 ～24歳	25歳 ～29歳
I 感染症及び寄生虫症	18,726	6,118	7,976	9,860	8,024	19,001
II 新生物	0	3,030	6,925	39,400	7,780	18,125
III 血液及び造血器の疾患 並びに免疫機構の障害	25,030	0	11,420	4,420	4,110	8,390
IV 内分泌、栄養及び代謝疾患	0	800	9,410	2,125	7,494	16,534
V 精神及び行動の障害	0	7,218	5,993	15,083	18,914	13,063
VI 神経系の疾患	25,290	8,228	42,480	8,278	10,580	18,625
VII 眼及び付属器の疾患	6,037	7,435	8,261	3,846	3,573	2,901
VIII 耳及び乳様突起の疾患	6,159	7,121	6,445	2,820	7,193	3,880
IX 循環器系の疾患	7,820	0	3,160	1,690	6,855	5,473
X 呼吸器系の疾患	9,685	6,902	5,810	5,689	5,748	8,337
X I 消化器系の疾患	9,960	9,036	7,089	9,637	12,228	13,355
X II 皮膚及び皮下組織の疾患	7,060	6,458	4,838	5,044	15,755	5,684
X III 筋骨格系及び結合組織の疾患	9,142	5,020	9,184	17,325	170,695	9,558
X IV 腎尿路生殖器系の疾患	8,233	17,263	7,240	14,643	9,559	11,780
X V 妊娠、分娩及び産じょく	0	0	0	13,334	19,333	12,199
X VI 周産期に発生した病態	361,525	14,815	0	0	0	0
X VII 先天奇形、変形及び染色体異常	11,943	3,280	0	12,720	2,195	0
X VIII 症状、徴候及び異常臨床所見・異常 検査所見で他に分類されないもの等 他に分類されないもの	13,001	5,937	9,385	3,460	54,323	1,380
X IX 損傷及び中毒及び その他の外因の影響	17,320	9,627	11,721	62,751	13,641	46,836
平 均	17,039	7,668	7,700	13,887	14,514	14,124



(単位:円)

30歳 ～34歳	35歳 ～39歳	40歳 ～44歳	45歳 ～49歳	50歳 ～54歳	55歳 ～59歳	60歳 ～64歳	65歳 ～69歳	70歳 ～74歳	平均
4,707	14,829	65,858	16,339	19,589	13,116	9,449	84,384	18,848	27,268
87,698	14,192	41,327	100,628	208,149	75,781	108,255	147,951	92,803	108,127
1,870	11,387	20,425	697,460	0	12,623	52,767	144,670	34,056	108,033
8,000	10,697	14,585	12,414	12,323	18,043	16,036	16,139	14,992	15,489
11,264	31,002	14,463	34,123	67,391	70,007	33,770	24,049	37,157	30,206
9,788	82,419	52,890	6,642	102,190	8,893	56,163	38,220	25,088	37,344
5,454	28,747	6,456	5,746	7,939	9,031	21,399	20,919	17,682	16,394
9,965	9,035	4,731	8,582	163,005	6,163	11,202	12,549	10,164	13,539
11,173	8,492	65,499	35,594	26,441	24,422	31,298	26,388	34,752	30,580
6,509	6,855	23,380	7,654	11,820	7,360	15,938	12,328	24,785	12,083
16,606	13,448	17,209	30,496	11,869	12,408	15,749	15,255	20,155	16,381
5,640	5,274	5,446	5,326	6,923	5,436	6,149	6,212	11,085	7,181
8,102	10,422	83,910	19,152	6,809	74,678	24,168	14,572	22,755	23,514
9,389	11,983	30,634	90,210	121,164	156,918	99,448	40,208	34,380	55,618
17,963	7,752	0	0	0	0	0	0	0	14,460
0	0	0	0	0	0	0	0	0	308,185
16,090	16,100	0	87,430	0	0	3,165	6,315	18,163	13,195
13,075	8,938	22,176	23,325	13,528	17,163	38,960	11,923	14,586	18,193
16,695	21,007	11,582	16,178	22,610	102,757	33,413	11,877	46,989	31,994
12,534	17,088	25,138	32,066	31,744	37,213	27,955	25,763	27,904	25,263

8. 高額療養費支給決定状況

ア. 一般分高額療養費支給決定状況

区分	高額療養費		一般分総件数 に占める割合	1件当たり 高額療養費	高額介護合算療養費	
	件数	金額			件数	金額
	件	円	%	円	件	円
22年度	6,073	460,054,171	2.14	75,754	6	273,259
23年度	6,321	460,040,873	2.20	72,780	10	103,361
24年度	6,780	468,017,860	2.33	69,029	17	99,032

イ. 退職分高額療養費支給決定状況

区分	高額療養費		退職分総件数 に占める割合	1件当たり 高額療養費	高額介護合算療養費	
	件数	金額			件数	金額
	件	円	%	円	件	円
22年度	375	43,377,209	1.70	115,673	0	0
23年度	598	66,083,751	2.27	110,508	1	1,044
24年度	693	73,588,003	2.70	106,188	0	0

9. 高額医療費共同事業状況(一般被保険者分)

区分	対象となる医療費の額	件数	費用額	共同事業交 付金額 ①	共同事業抛 出金額 ②	差引 ①-②
		件	円	円	円	円
22年度	80万円以上	751	1,075,156,114	164,991,713	142,354,167	22,637,546
23年度	80万円以上	767	1,121,865,022	160,661,453	157,675,535	2,985,918
24年度	80万円以上	752	1,160,261,376	169,776,600	172,339,786	△ 2,563,186

10. 保険財政共同安定化事業状況(一般被保険者分)

区分	対象となる医療費の額	件数	費用額	共同事業交 付金額 ①	共同事業抛 出金額 ②	差引 ①-②
		件	円	円	円	円
22年度	30～80万円未満	3,164	2,159,586,280	597,499,718	623,095,018	△ 25,595,300
23年度	30～80万円未満	3,279	2,243,011,190	600,126,125	633,274,164	△ 33,148,039
24年度	30～80万円未満	3,105	2,221,461,780	538,592,291	640,427,799	△ 101,835,508

11. 地方単独事業に係る福祉医療費の状況

区分	老人医療		重度心身障害者医療		母子家庭児童医療		子育て支援医療	
	件数	費用額	件数	費用額	件数	費用額	件数	費用額
	件	円	件	円	件	円	件	円
22年度	14,730	273,257,160	9,191	190,008,900	10,329	82,656,900	14,025	153,475,360
23年度	15,897	278,536,480	9,376	211,049,100	10,435	87,942,830	18,398	172,871,015
24年度	20,551	386,712,740	11,396	262,204,006	11,463	100,919,106	19,858	183,003,341

12. 診療報酬明細書点検実施状況

ア. 被保険者数等の状況

区分	被保険者数	診療報酬保険者負担総額		被保険者 1人当たり金額	レセプト 1枚当たり金額
		枚数	金額		
22年度	21,095	294,002	4,405,363,669	208,834	14,984
23年度	21,397	300,872	4,582,423,372	214,162	15,230
24年度	21,450	303,938	4,682,265,168	218,287	15,405

イ. 資格・内容点検の状況

区分	資格関係の点検によるもの		内容関係の点検によるもの		小計	
	枚数	金額	枚数	金額	枚数	①金額
22年度	1,054	11,660,844	1,628	9,165,991	2,682	20,826,835
23年度	893	13,285,771	1,375	5,628,760	2,268	18,914,531
24年度	1,738	23,124,046	2,554	10,822,790	4,292	33,946,836

ウ. 給付発生原因の点検結果の状況

区分	不当利得		第三者行為等		小計	
	枚数	金額	枚数	金額	枚数	②金額
22年度	199	2,830,627	141	9,317,623	340	12,148,250
23年度	127	3,723,701	137	7,656,168	264	11,379,869
24年度	90	1,823,854	277	19,263,555	367	21,087,409

エ. 財政効果

区分	合計 (① + ②)	被保険者1人当たり の財政効果額	診療報酬保険者負担 に対する財政効果率
22年度	32,975,085	1,563	0.75
23年度	30,294,400	1,416	0.66
24年度	55,034,245	2,566	1.18

13. 経理状況

区分	項 目		決 算 額	割 合	1人当たりの額		
歳	保険料 (税)	一般被保険者分	医療	1,248,837,925 円	15.8 %	(62,819) 円	
			支援	251,671,199	3.2	(12,660)	
			介護	99,232,771	1.3	(16,154)	
		退職被保険者等分	医療	133,332,219	1.7	(84,925)	
			支援	26,751,781	0.3	(17,039)	
			介護	32,928,007	0.4	(23,287)	
	計			1,792,753,902	22.7	83,578	
	使用料及び手数料			476,030	0.0	22	
	入	国庫支出金	負担補助金	療養給付費等負担金	1,188,313,151	15.0	(59,774)
				高額医療費共同事業負担金	43,084,946	0.5	(2,167)
特定健康診査等負担金				10,919,000	0.1	509	
調整交付金				358,376,000	4.5	(18,027)	
災害臨時特例補助金					0.0		
出産育児一時金補助金				100,000	0.0	5	
計				1,600,793,097	20.3	(80,523)	
療養給付費交付金			640,131,000	8.1	(407,727)		
前期高齢者交付金			2,217,522,756	28.1	103,381		
府支出金			393,259,946	5.0	(19,782)		
共同事業交付金			708,368,891	9.0	33,024		
繰入金			514,875,003	6.5	24,003		
その他の収入			18,539,317	0.2	864		
合 計			7,886,719,942	100.0	367,679		

区分	項 目		決 算 額	割 合	1人当たりの額		
歳	総 務 費		31,150,235 円	0.4 %	1,452 円		
	保 險 費	療 養 給 付 費	一般被保険者分	4,241,728,388	51.6	(213,367)	
			退職被保険者等分	457,324,615	5.6	(291,290)	
			小 計	4,699,053,003	57.2	219,070	
		療 養 諸 費	一般被保険者分	91,337,108	1.1	(4,594)	
			退職被保険者等分	6,722,090	0.1	(4,282)	
			小 計	98,059,198	1.2	4,572	
		審 査 支 払 手 数 料			16,255,191	0.1	758
		計			4,813,367,392	58.6	224,399
		給 付 費	高 額 療 養 費	一般被保険者分	468,116,892	5.7	(23,547)
				退職被保険者等分	73,588,003	0.9	(46,871)
	小 計			541,704,895	6.6	25,254	
	出	移 送 費	一般被保険者分	0	0.0	-	
			退職被保険者等分	0	0.0	-	
			小 計	0	0.0	-	
		精 神 ・ 結 核 医 療 付 加 金			9,317,791	0.1	434
		出 産 育 児 諸 費			39,377,850	0.5	1,836
		葬 祭 諸 費			4,700,000	0.1	219
		計			5,408,467,928	65.8	252,143
	後 期 高 齢 者 支 援 金 等			1,035,191,167	12.6	48,261	
	前 期 高 齢 者 納 付 金 等			1,096,852	0.0	51	
	老 人 保 健 拠 出 金			44,079	0.0	2	
	介 護 納 付 金			412,681,947	5.0	(54,609)	
共 同 事 業 拠 出 金			812,807,956	9.9	(37,893)		
保 健 事 業 費			80,622,789	1.0	3,759		
積 立 金				0.0	(0)		
公 債 費			623,287	0.0	29		
そ の 他 の 支 出			136,714,386	1.7	6,374		
前 年 度 繰 上 充 用 金			296,239,339	3.6	13,811		
合 計			8,215,639,965	100.0	383,014		

※ 1人当たりの額の( )は該当被保険者数で除し、その他は国保全被保険者数で除したものの。

ア. 保険料(税)収納状況

区 分	調 定 額	収 納 額	収 納 率	
現年賦課分	一般被保険者 医療給付費分	1,343,083,278 円	1,207,747,598 円	89.92 %
	〃 後期高齢者支援金分	271,053,316	244,139,103	90.07
	〃 介護納付金分	111,633,528	94,805,542	84.93
	退職被保険者 医療給付費分	135,325,712	130,560,922	96.48
	〃 後期高齢者支援金分	27,152,794	26,235,575	96.62
	〃 介護納付金分	33,469,402	32,264,940	96.40
	小 計	1,921,718,030	1,735,753,680	90.32
滞納繰越分	一般被保険者 医療給付費分	455,372,241	40,782,681	8.96
	〃 後期高齢者支援金分	57,706,127	7,475,427	12.95
	〃 介護納付金分	48,010,446	4,403,890	9.17
	退職被保険者 医療給付費分	16,984,409	2,743,005	16.15
	〃 後期高齢者支援金分	1,662,109	510,529	30.72
	〃 介護納付金分	3,118,833	656,070	21.04
	小 計	582,854,165	56,571,602	9.71
合 計	2,504,572,195	1,792,325,282	71.56	

※収納額は、収入済額から収入未済額中還付未済金428,620円を除く。

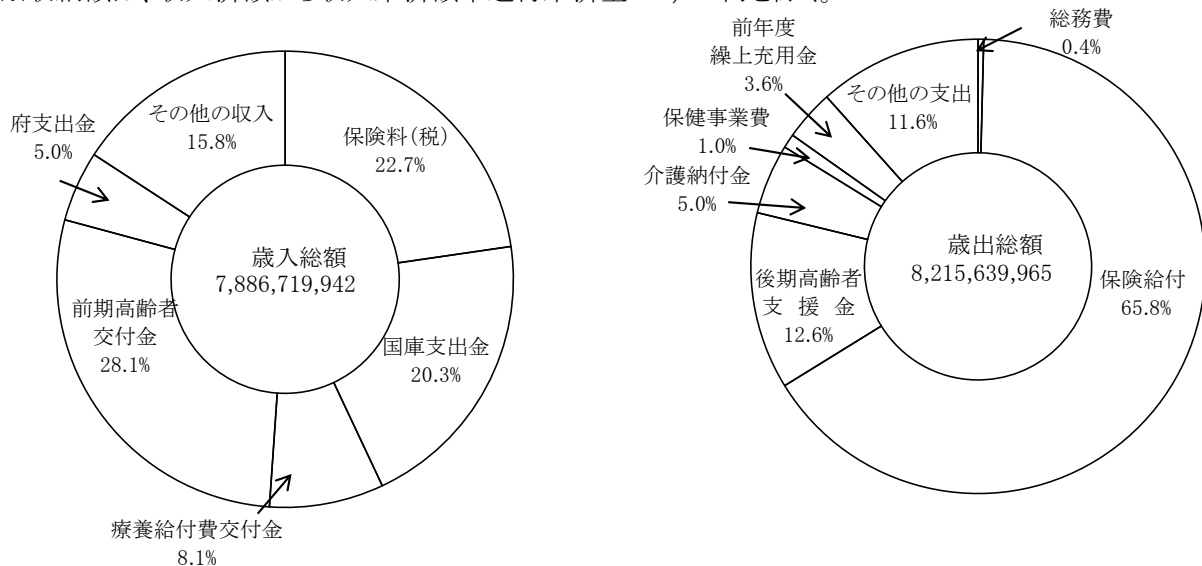

歳入総額は78億8,671万9千円で、昨年度の78億244万5千円と比べて8,427万4千円増加しました。

また、歳出総額では82億1,564万円で、昨年度の80億9,868万4千円と比べて1億1,695万6千円増加しています。

その主な内容は、歳入で保険料の現年賦課分に係る収納率が昨年度比0.49%上昇しましたが、全体では1,297万2千円減少しました。その他、国庫支出金が1億5,071万5千円減少したものの、府支出金が7,001万5千円、療養給付費交付金が6,394万6千円、前期高齢者交付金が1億6,231万3千円増加しています。

歳出では、保険給付費が一般被保険者分、退職被保険者分ともに伸びて1億442万2千円増加しました。その他、後期高齢者支援金が1億247万1千円、介護納付金が3,232万8千円、共同事業拠出金が2,181万9千円、保健事業費が646万7千円、その他の支出が5,154万4千円増加しています。また、減少しているものでは前年度繰上充用金の1億9,064万7千円です。

## 国保事業参考資料(関連事業を含む)

### 1. 国保事業の変革

昭和36年 4月	世帯主7割、家族5割給付により事業開始 助産費1,000円、育児手当1,200円、葬祭費2,000円
昭和37年 2月	清水井に診療所を竣工し、眼科の診療を開始
昭和37年 4月	助産費2,200円に引上げ 育児手当廃止 保健婦1名配置 診療所で耳鼻咽喉科の診療を開始
昭和38年 4月	準世帯主7割給付実施 低所得者に対して、保険税の軽減を実施
昭和38年10月	結核予防法第34条承認10割給付
昭和41年 4月	精神衛生法第32条承認10割給付 保険税率平均13.2%引上げ
昭和42年 1月	家族7割給付実施
昭和43年 4月	生後6ヵ月未満乳幼児10割給付
昭和44年 5月	85歳以上老人10割給付
昭和44年 9月	助産費10,000円に引上げ
昭和45年 4月	保健婦2名に増員
昭和45年10月	80歳以上老人10割給付
昭和46年 4月	75歳以上老人10割給付 保健婦3名に増員 保険税最高限度額80,000円に引上げ
昭和47年 4月	70歳以上老人10割給付 保健婦4名に増員
昭和48年 1月	65歳以上老人10割給付
昭和48年 4月	保健婦5名に増員 1歳未満児10割給付(6ヵ月間国保、6ヵ月間一般福祉サイド) 母子家庭で15歳未満の者10割給付 知的障害者10割給付 保険税率平均20.7%引上げ
昭和49年 4月	保健婦6名に増員 助産費20,000円に引上げ 保険税率平均12.3%引上げ 保険税最高限度額120,000円に引上げ
昭和49年10月	高額療養費の給付開始(任意給付 自己負担限度額30,000円)
昭和50年 4月	助産費40,000円に引上げ 身体障害者3級を有し、かつ知的障害者10割給付 保険税率平均15.9%引上げ

昭和51年 8月	外国人登録法に基づき、登録されているすべての外国人を被保険者とする 高額療養費支給制度が法定給付となる
昭和52年 4月	保健婦7名に増員 葬祭費10,000円に引上げ 保険税率平均24.0%引上げ 保険税最高限度額170,000円に引上げ 擬制世帯主に対する保険税賦課制度廃止 一部異動の月割賦課開始
昭和52年 7月	身体障害者3級まで10割給付 知的障害者10割給付 母子家庭で高卒の年令に達するまでの者10割給付
昭和52年10月	助産費60,000円に引上げ
昭和52年11月	市制施行に伴い、八幡市国民健康保険として事業を開始
昭和53年 4月	高額医療費貸付制度を実施 保険税最高限度額190,000円に引上げ
昭和53年 7月	子が高卒の年令に達するまでの母子家庭の母10割給付 父子家庭で高卒の年令に達するまでの者とその父10割給付 遺児で高卒の年令に達するまでの者は10割給付
昭和53年12月	清水井の診療所廃止 市役所庁舎敷地西北の保健センター内に診療所を開設し、診療開始
昭和54年 4月	保険税最高限度額220,000円に引上げ
昭和54年12月	助産費80,000円に引上げ
昭和55年 4月	保険税最高限度額240,000円に引上げ
昭和56年 4月	中高齢者の疾病早期発見対策として40歳から64歳の被保険者を対象に健康診査 を実施 保険税最高限度額260,000円に引上げ 保険税率平均18.7%引上げ
昭和57年 3月	助産費100,000円に引上げ
昭和57年 4月	保険税最高限度額270,000円に引上げ
昭和57年 9月	高額療養費自己負担限度額45,000円に引上げ (低所得者、70歳以上の老人、65～69歳のねたきり老人は39,000円に据え置く)
昭和58年 1月	高額療養費自己負担限度額51,000円に引上げ (低所得者、70歳以上の老人、65～69歳のねたきり老人は39,000円に据え置く)
昭和58年 4月	保険税最高限度額280,000円に引上げ
昭和59年 4月	保険税最高限度額330,000円に引上げ

昭和59年10月	退職者医療制度施行 給付割合は、退職被保険者本人が入院、外来とも8割 被扶養者は入院8割、外来7割 高額療養費制度改正 高額療養費自己負担額51,000円は据え置く 低所得者は、30,000円に引下げ 高額療養費支給対象 (世帯合算)1世帯で1ヵ月30,000円(低所得者は21,000円)以上の自己負担額を2回以上支払った場合合算する (1年間4回以上高額療養費自己負担額を支払った場合) 4回以降からは自己負担額が30,000円(低所得者は21,000円)を超えた分については国保が負担する (特定疾病療養費)長期間高額な治療の必要なもの(血友病、人工透析を必要とする慢性じん不全)については、自己負担額が10,000円を超えた時は、その超えた分は国保が負担する
昭和60年 2月	高額療養費の委任払いの取扱い実施
昭和60年 4月	保険税最高限度額350,000円に引上げ 保険税率平均19.7%引上げ
昭和61年 3月	助産費130,000円に引上げ
昭和61年 5月	高額療養費自己負担額54,000円に引上げ (世帯合算・多数該当・特定疾病分については据え置く)
昭和62年 1月	老人保健法改正
昭和62年 4月	保険税最高限度額370,000円に引上げ 保険税率平均8.4%引上げ
昭和63年 4月	保険税最高限度額390,000円に引上げ 保険税率平均16.1%引上げ
平成元年 4月	保険税最高限度額410,000円に引上げ 保険税率平均3.0%引上げ
平成 2年 4月	保険税最高限度額420,000円に引上げ
平成 3年 4月	保険税最高限度額430,000円に引上げ 保険税率平均1.0%引上げ
平成 3年 5月	高額療養費限度額60,000円に引上げ 低所得者33,600円に引上げ 多数該当34,800円に引上げ
平成 3年 7月	30歳以上の被保険者を対象に半日人間ドック補助事業開始
平成 4年 4月	助産費240,000円に引上げ 葬祭費30,000円に引上げ 保険税最高限度額440,000円に引上げ



平成 5年 4月	保険税最高限度額460,000円に引上げ 保険税率平均3.1%引上げ
平成 5年 5月	高額療養費限度額63,000円に引上げ 低所得者35,400円に引上げ 多数該当37,200円に引上げ
平成 5年10月	生後6ヵ月未満乳幼児10割給付廃止 乳幼児医療助成事業開始 (生後2歳に達する日に属する月末までの間の乳幼児で一部負担金月額200円)
平成 6年 4月	保険税最高限度額480,000円に引上げ 保険税率平均2.5%引上げ
平成 6年10月	助産費を廃止し、出産育児一時金を創設し、300,000円に引上げ 入院時食事療養費の導入 (1日当たりの負担額)標準負担600円・減額認定証交付者450円 長期該当者300円・老齢福祉年金受給者200円
平成 7年 7月	精神・結核医療が公費優先から保険優先に改正
平成 8年 4月	保険税最高限度額500,000円に引上げ 保険税率平均3.0%引上げ 資産割を廃止 葬祭費50,000円に引上げ
平成 8年 6月	高額療養費限度額63,600円に引上げ
平成 8年10月	入院時食事療養費(1日当たりの負担額)を標準負担760円・減額認定証交付者650円・長期該当者500円・老齢福祉年金受給者300円に引上げ
平成 9年 9月 1日	薬剤費の一部負担金の導入(6歳未満の小児は除く) (投薬ごとに)内服薬(1日)1種類0円・2~3種類30円・4~5種類60円 外用薬1種類50円・2種類100円・3種類以上150円 頓服薬1種類10円
平成10年 4月 1日	保険税最高限度額520,000円に引上げ 保険税率平均5.8%引上げ
平成11年 1月 1日	乳幼児医療助成事業該当者年齢を生後3歳に達する日に属する月末までに引上げ
平成12年 4月 1日	介護納付金分課税
平成13年 1月 1日	海外療養費創設 入院時食事療養費(1日当たりの標準負担額)780円に引上げ 高額療養費自己負担額の改正 老人に係る一部負担金の改正 老健薬剤一部負担金の廃止
平成14年 4月 1日	保険税率(医療分)平均2.0%引下げ 保険税率(介護分)平均21.0%引上げ

- 平成14年 7月 1日 30歳以上の被保険者を対象に脳ドック補助事業開始
- 平成14年10月 1日 3歳未満の乳幼児の一部負担金の改正  
 一般被保険者の70歳以上の一部負担金の改正  
 高額療養費限度額の改正  
 一般 72,300円＋医療費が361,500円を超えた場合は、超えた分の1%を加算  
 上位所得者 139,800円＋医療費が699,000円を超えた場合は、超えた分の1%を加算  
 老人保健法改正
- 平成15年 4月 1日 退職者医療制度に係る一部負担金の改正  
 高額療養費の自己負担限度額の一部改正  
 薬剤費の一部負担金廃止  
 乳幼児医療を就学前まで拡大  
 介護納付金分課税限度額80,000円に引上げ
- 平成16年10月 1日 乳幼児の市制度による一部負担金の改正(満3歳児)  
 子育て支援医療助成事業を一般施策実施
- 平成17年 4月 1日 保険税最高限度額530,000円に引上げ  
 保険税率(医療分)平均1.5%引上げ  
 保険税率(介護分)平均51.9%引上げ
- 平成18年 4月 1日 国民健康保険税から国民健康保険料へ移行  
 介護納付金分賦課限度額90,000円に引上げ  
 保険料率(医療分)平均8.8%引上げ  
 保険料率(介護分)平均21.1%引上げ
- 平成18年10月 1日 現役並み所得を有する高齢者の患者負担の見直し(2割→3割)  
 療養病床に入院する高齢者の食費・居住費の見直し  
 保険財政共同安定化事業実施  
 出産育児一時金350,000円に引上げ  
 高額療養費限度額の改正  
 一般 80,100円＋医療費が267,000円を超えた場合は、超えた分の1%を加算  
 上位所得者 150,000円＋医療費が500,000円を超えた場合は、超えた分の1%を加算
- 平成19年 4月 1日 70歳未満の入院の高額療養費の現物給付化  
 保険料最高限度額560,000円に引上げ  
 保険料率(医療分)平均4.5%引上げ  
 保険料率(介護分)平均3.6%引下げ
- 平成19年 9月 1日 子育て支援医療の一部負担金の改正
- 平成19年12月 1日 子育て支援医療(市制度)の一部負担金の改正

- 平成20年 4月 医療制度改革  
後期高齢者医療制度創設  
後期高齢者支援金等分賦課  
特定健診・保健指導開始  
退職医療制度65歳までに改正
- 平成20年10月 年金特別徴収開始
- 平成21年 1月 1日 出産育児一時金30,000円加算  
(産科医療補償制度加入の医療機関等での出産に限定)  
75歳到達月の高額療養費限度額の見直し  
70歳以上現役並み所得者判定基準の見直し
- 平成21年 4月 1日 介護納付金分賦課限度額100,000円に引上げ  
後発医薬品(ジェネリック医薬品)の活用促進
- 平成21年8月 高額介護合算療養費制度事務の本格化
- 平成21年 10月 1日 出産育児一時金の40,000円引上げ  
(医療機関等への直接支払制度の実施)
- 平成22年 4月 1日 医療給付費分賦課限度額500,000円に引上げ  
後期高齢者支援金分賦課限度額130,000円に引上げ  
非自発的失業者に対する保険料の軽減措置の開始
- 平成23年 4月 1日 医療給付費分賦課限度額510,000円に引上げ  
後期高齢者支援金分賦課限度額140,000円に引上げ  
介護納付金分賦課限度額120,000円に引上げ  
被保険者証を一人に1枚のカード化を実施  
被保険者証の裏面に臓器提供意思表示欄を掲載  
子育て支援医療費の助成を小学校3年生まで拡大
- 平成24年 4月 1日 70歳未満の外来の高額療養費の現物給付化
- 平成24年 7月 子育て支援医療費の助成を小学校卒業まで拡大

## 2. 医療費の動き

昭和36年 7月 1日	医療費改定	12.5%引上げ
昭和36年12月 1日	医療費改定	2.3%引上げ
昭和38年 9月 1日	医療費改定	点数表乙(二)廃止、地域差撤廃
昭和40年 1月 1日	医療費改定	9.5%引上げ
昭和40年11月 1日	薬価基準改正	4.5%引下げ
	医療費改定	薬価改正の3.0%を技術料に振り分け
昭和42年10月 1日	薬価基準改正	10.2%引下げ(薬剤費に対して)
昭和42年12月 1日	医療費改定	医科7.68%、歯科12.65%引上げ
昭和44年 1月 1日	薬価基準改正	5.6%引下げ(薬剤費に対して)
昭和45年 2月 1日	医療費改定	医科8.77%、歯科7.73%引上げ
昭和45年 7月 1日	医療費改定	医科0.97%引上げ
昭和45年 8月 1日	薬価基準改正	3.0%引下げ(薬剤費に対して)
昭和47年 2月 1日	医療費改定	医科、歯科とも13.7%、薬剤6.54%引上げ
	薬価基準改正	3.4%引下げ(薬剤費に対して)
昭和49年 2月 1日	医療費改定	医科19.0%、歯科19.0%、薬剤8.5%引上げ
昭和49年10月 1日	医療費改定	医科16.0%、歯科16.2%、薬剤6.6%引上げ
昭和50年 1月 1日	薬価基準改正	1.6%引下げ(薬剤費に対して)
昭和51年 4月 1日	医療費改定	医科9.0%、歯科4.9%引上げ
昭和51年 8月 1日	医療費改定	歯科9.6%引上げ
昭和53年 2月 1日	医療費改定	医科9.3%、歯科12.5%、薬剤1.6%引上げ
	薬価基準改正	5.8%引下げ(薬剤費に対して)
昭和56年 6月 1日	医療費改定	医科8.4%、歯科5.9%、薬剤3.8%引上げ
	薬価基準改正	18.6%引下げ(薬剤費に対して)
昭和58年 1月 1日	薬価基準改正	4.9%引下げ(薬剤費に対して)
昭和59年 3月 1日	医療費改定	医科3.0%、歯科1.1%、薬剤1.0%引上げ
	薬価基準改正	16.6%引下げ(薬剤費に対して)
昭和60年 3月 1日	医療費改定	医科3.5%、歯科2.5%、薬剤0.2%引上げ
	薬価基準改正	6.0%引下げ(薬剤費に対して)
昭和61年 4月 1日	医療費改定	医科2.5%、歯科1.5%、薬剤0.3%引上げ
	薬価基準改正	5.1%引下げ(薬剤費に対して)
昭和63年 4月 1日	医療費改定	医科3.8%、歯科1.7%、薬剤1.7%引上げ
	薬価基準改正	10.2%引下げ(薬剤費に対して)
昭和63年 6月 1日	医療費改定	歯科1.0%引上げ
平成元年 4月 1日	医療費改定	医科0.8%、歯科0.32%、薬剤1.5%引上げ
平成 2年 4月 1日	医療費改定	医科4.0%、歯科1.4%、薬剤1.9%引上げ
	薬価基準改正	9.2%引下げ(薬剤費に対して)
平成 4年 4月 1日	医療費改定	医科5.4%、歯科2.7%、薬剤1.9%引上げ
	薬価基準改正	8.1%引下げ(薬剤費に対して)

平成 6年 4月 1日 医療費改定 医科5.2%、歯科2.3%、薬剤2.1%引上げ  
薬価基準改正 6.6%引下げ(薬剤費に対して)

平成 6年10月 1日 医療費改定 医科1.7%、歯科0.2%、薬剤0.1%引上げ

平成 8年 4月 1日 医療費改定 医科3.6%、歯科2.2%、薬剤1.3%引上げ  
薬価基準改正 6.8%引下げ(薬剤費に対して)

平成 9年 4月 1日 医療費改定 医科1.31%、歯科0.75%、薬剤1.15%引上げ  
薬価基準改正 4.4%引下げ(薬剤費に対して)

平成10年 4月 1日 医療費改定 医科1.5%、歯科1.5%、薬剤0.7%引上げ  
薬価基準改正 9.7%引下げ(薬剤費に対して)

平成12年 4月 1日 医療費改定 医科2.0%、歯科2.0%、調剤0.8%引上げ  
薬価基準改正 7.0%引下げ(薬剤費に対して)

平成14年 4月 1日 医療費改定 医科1.3%、歯科1.3%、調剤1.3%引下げ  
薬価基準改正 6.3%引下げ(薬剤費に対して)

平成16年 4月 1日 医療費改定 医科1.05%、歯科1.05%、調剤1.05%引下げ  
薬価基準改正 0.89%引下げ(薬剤費に対して)

平成18年 4月 1日 医療費改定 医科3.16%、歯科3.16%、調剤3.16%引下げ  
薬価基準改正 1.80%引下げ(薬剤費に対して)

平成20年 4月 1日 医療費改定 医科0.38%、歯科0.38%、調剤0.38%引上げ  
薬価基準改正 1.20%引下げ(薬剤費に対して)

平成22年 4月 1日 医療費改定 医科1.74%、歯科2.09%、調剤0.52%引上げ  
薬価基準改正 1.36%引下げ(薬剤費に対して)

平成24年 4月 1日 医療費改定 医科1.55%、歯科1.70%、調剤0.46%引上げ  
薬価基準改正 1.38%引下げ(薬剤費に対して)

3. 国民健康保険事務機構図（平成25年4月1日現在）

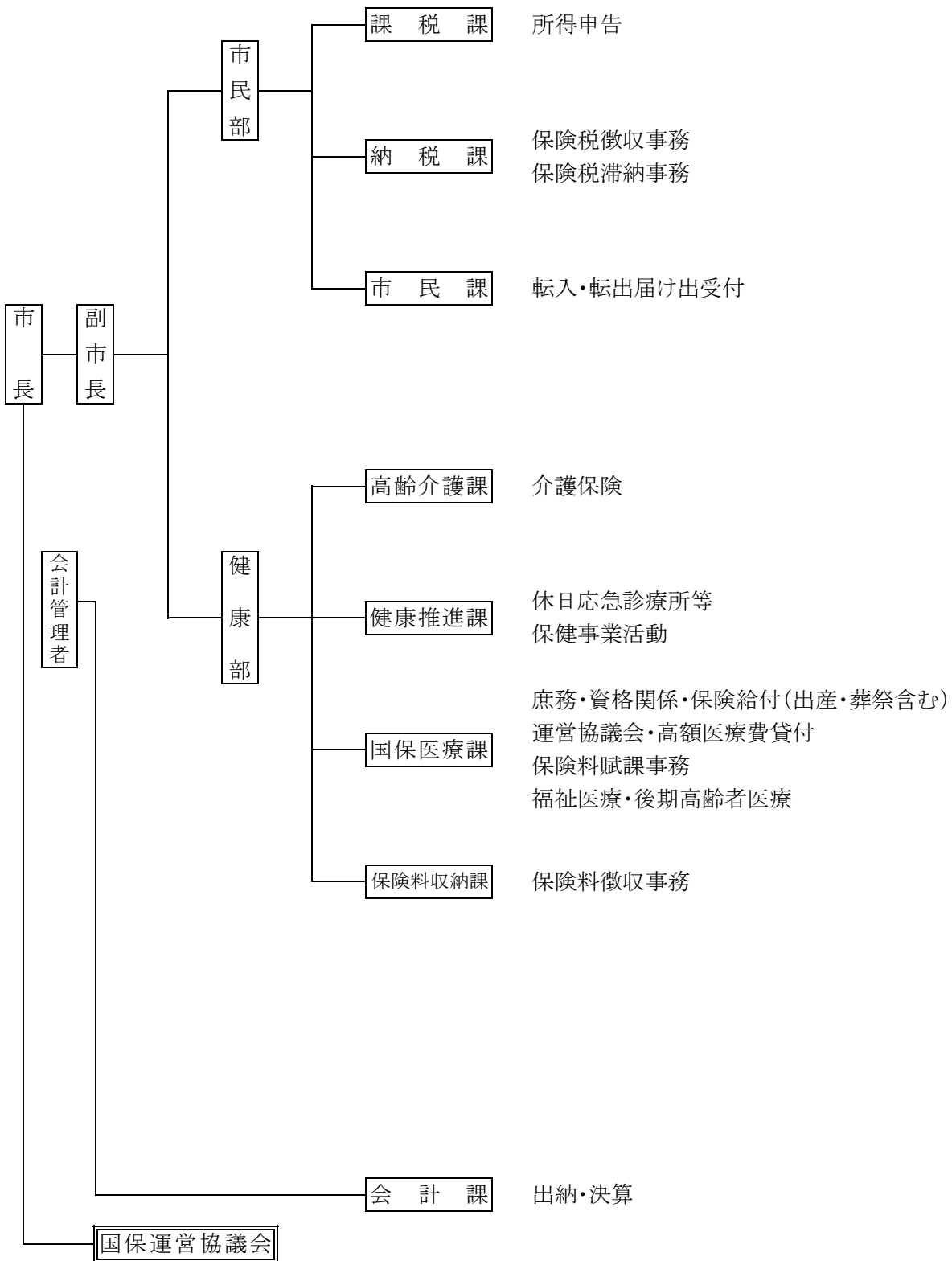

4. 運営協議会

(1) 委員構成(12人)

- ア、被保険者を代表する委員 4人
- イ、保険医、保険薬剤師を代表する委員 4人
- ウ、公益を代表する委員 4人
- エ、被用者保険等保険者を代表する委員

(2) 報酬

- ア、会長 年額 58,000円
- イ、委員 年額 41,000円

(3) 開催状況 年2回

(4) 任期 平成23年9月1日～平成25年8月31日

(5) 委員氏名

(平成25年3月31日現在)

区分	氏名	職業
被保険者 代表委員	辻 典彦 西村 久栄 中嶋 和生 前川 正子	農業 無職 自営業 無職
保険医 薬剤師 代表委員	右橋 龍爾 安積 正作 前川 元之 長井 隆	医師 医師 歯科医師 薬剤師
公益 代表委員	◎ 山村 敏雄 和多田 田鶴子 猿渡 洋子 ○ 加納 詳光	元市議会議長 社会福祉協議会会長 民生児童委員協議会代表 元市職員

◎ 会長 ○ 副会長

5. 総収入の財源構成(負担区分の割合)

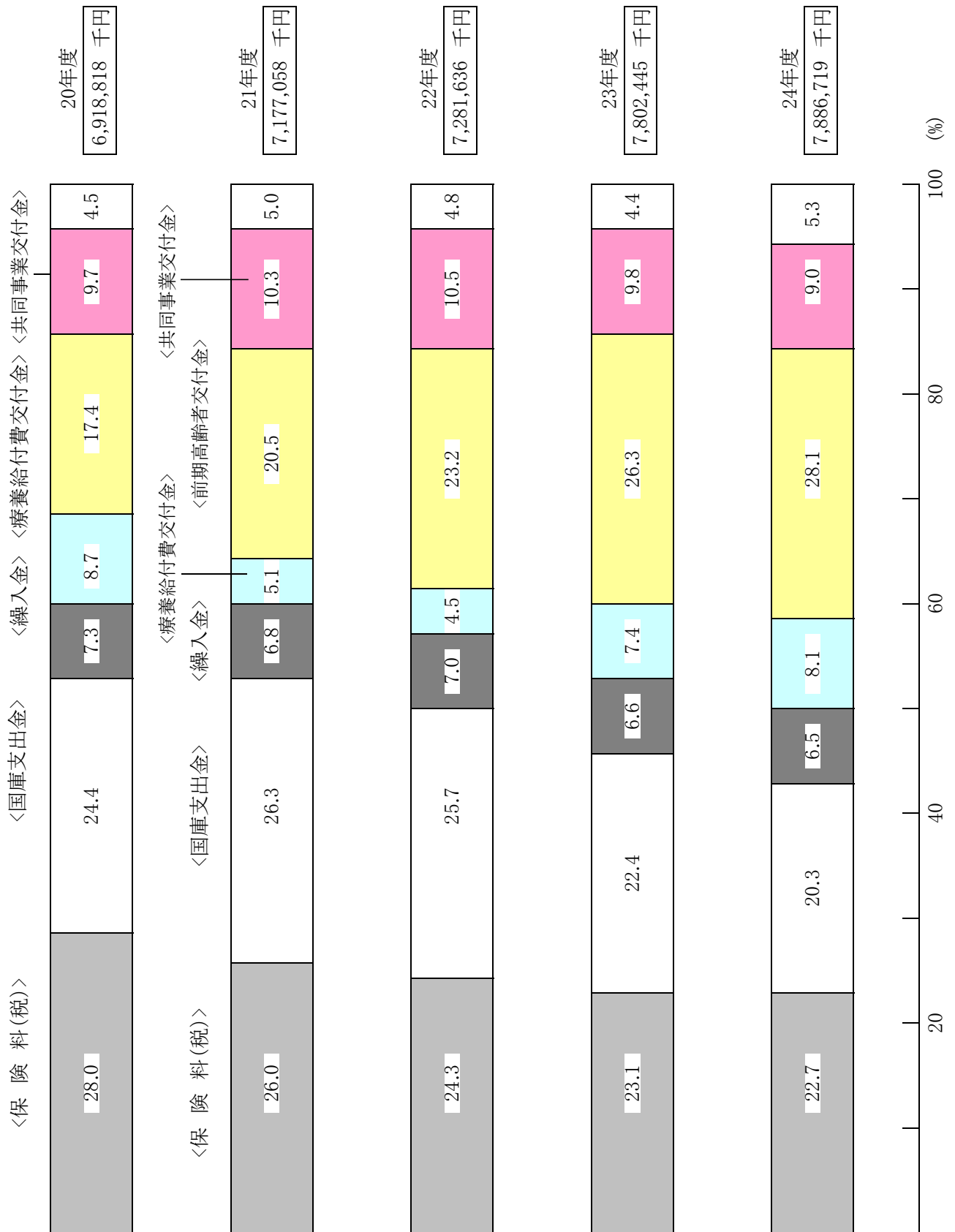



## 6. 年度別決算状況

(単位:円)

区 分	歳 入	歳 出	差 引	備 考
平成20年度	6,918,818,250	7,324,250,002	△ 405,431,752	一般会計繰入金 105,573,000 保険基盤安定繰入金 282,711,899 出産育児一時繰入金 21,133,000 財政支援繰入金 96,851,000
平成21年度	7,177,057,560	7,619,058,123	△ 442,000,563	一般会計繰入金 87,279,000 保険基盤安定繰入金 294,410,539 出産育児一時繰入金 26,313,000 財政支援繰入金 78,290,000
平成22年度	7,281,635,917	7,768,523,202	△ 486,887,285	一般会計繰入金 88,648,972 保険基盤安定繰入金 307,192,356 出産育児一時繰入金 27,799,000 財政支援繰入金 80,056,000
平成23年度	7,802,444,990	8,098,684,329	△ 296,239,339	一般会計繰入金 85,573,000 保険基盤安定繰入金 310,374,595 出産育児一時繰入金 31,333,333 財政支援繰入金 83,078,000
平成24年度	7,886,719,942	8,215,639,965	△ 328,920,023	一般会計繰入金 85,693,287 保険基盤安定繰入金 317,049,383 出産育児一時繰入金 27,173,333 財政支援繰入金 84,959,000

7. 保険料の状況

ア、料率の推移

【区分】 賦課基準	20年度			21年度			22年度			23年度			24年度		
	医療分	支援分	介護分	医療分	支援分	介護分	医療分	支援分	介護分	医療分	支援分	介護分	医療分	支援分	介護分
【所得割】 所得割 基礎額	$\frac{8.47}{100}$	$\frac{1.69}{100}$	$\frac{2.12}{100}$	$\frac{8.47}{100}$	$\frac{1.69}{100}$	$\frac{2.10}{100}$	$\frac{8.28}{100}$	$\frac{1.59}{100}$	$\frac{2.10}{100}$	$\frac{8.28}{100}$	$\frac{1.59}{100}$	$\frac{2.10}{100}$	$\frac{8.28}{100}$	$\frac{1.59}{100}$	$\frac{2.10}{100}$
【均等割】 被保険者 1人当り	円 28,430	円 5,960	円 8,180	円 28,430	円 5,960	円 8,000	円 28,180	円 5,670	円 8,000	円 28,180	円 5,670	円 8,000	円 28,180	円 5,670	円 8,000
【平等割】 一世帯 当り	円 22,010	円 4,620	円 4,570	円 22,010	円 4,620	円 4,450	円 21,620	円 4,350	円 4,450	円 21,620	円 4,350	円 4,450	円 21,620	円 4,350	円 4,450
賦課 限度額	万円 47	万円 12	万円 9	万円 47	万円 12	万円 10	万円 50	万円 13	万円 10	万円 51	万円 14	万円 12	万円 51	万円 14	万円 12

イ、料額の推移(現年賦課分)

区分 年度	調定額	一世帯当り 保険料(税) 調定額	被保険者 一人当り 調定額	被保険者 一人当り 収納額	収納率
20	円 2,110,096,721	円 179,583	円 100,052	円 88,008	% 87.96
21	2,049,926,890	173,282	97,583	85,036	87.14
22	1,919,913,250	161,094	91,013	80,518	88.47
23	1,942,021,220	159,169	90,761	81,527	89.83
24	1,921,718,030	155,756	89,591	80,940	90.32

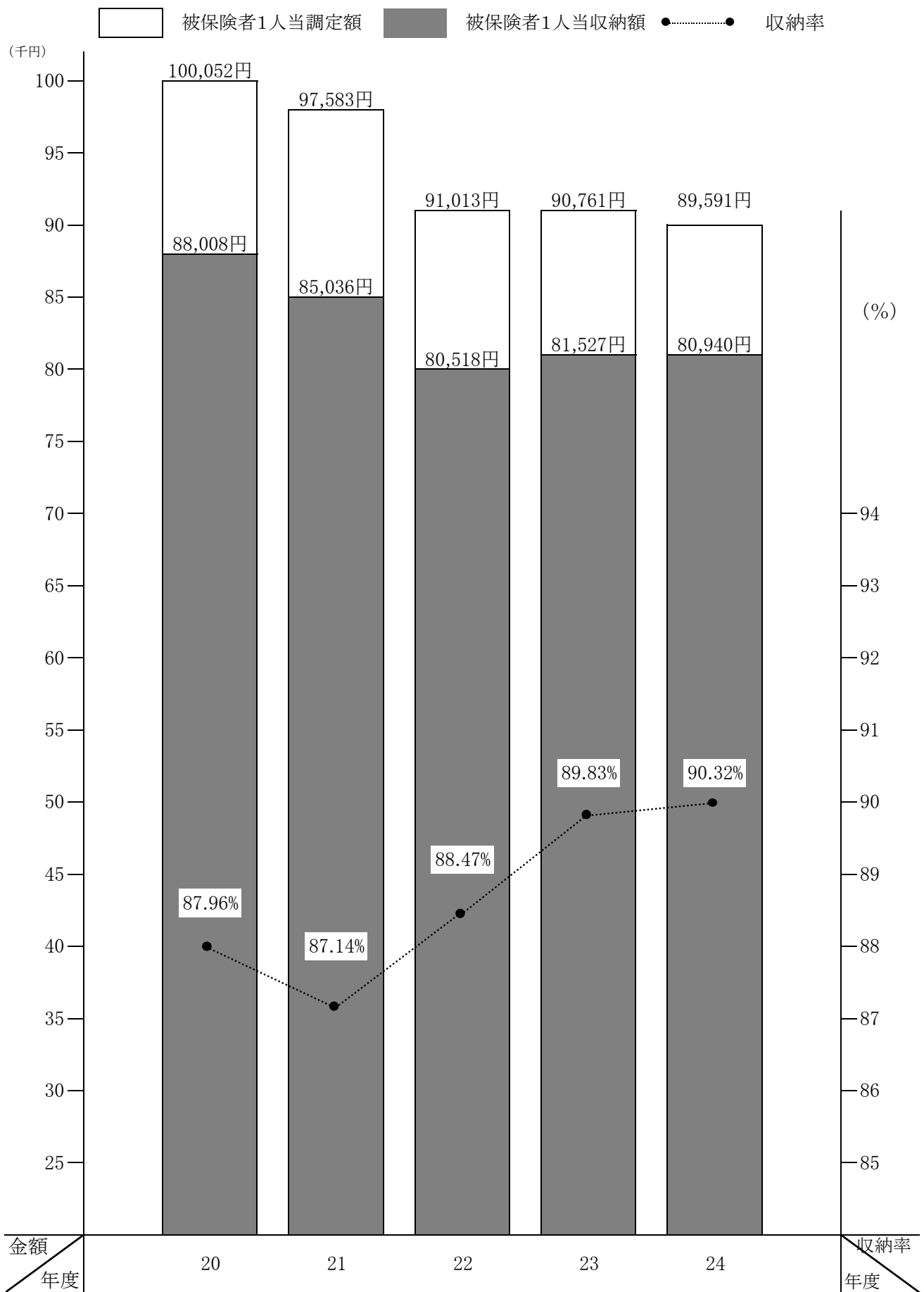

8. 単年度収支の状況

区 分		年 度		
		20	21	22
差 引 残 高 A		△ 405,432	△ 442,001	△ 486,887
基 金 積 立 金		0	5,756	3,157
前 年 度 繰 上 充 用 金 B		426,181	405,432	442,001
前 年 度 の 繰 越 金 C		0	0	0
繰 入 金	基 金 D	0	0	5,756
	一 般 会 計 E	67,190	50,539	47,687
国 庫 負 担 金	過 年 度 収 入 F	0	10,927	0
	超 過 収 入 G	0	45,283	80,582
	未 収 額 H	10,927	0	0
	還 付 金 I	4,751	0	45,283
療 養 給 付 費 交 付 金	過 年 度 収 入 J	0	0	0
	超 過 収 入 K	72,120	54,660	0
	未 収 額 L	0	0	54,872
	還 付 金 M	11,121	72,120	54,660
単年度収支 A+B-C-D-E-F-G+H+I-J -K+L+M		△ 91,762	△ 125,858	△ 24,096

(単位:千円)

23	24	備考
△ 296,239	△ 328,921	その年度の形式収支
0	0	その年度で基金に積立てたもの
486,887	296,239	その年度で支払いすべきものを翌年度から繰上げて充用したもの
0	0	前年度からの繰越金
3,157	0	基金からの繰入
43,816	39,500	一般会計からの繰入のうち財源補てんしたもの
0	0	前年度で収入すべきものを翌年度の収入としたもの
128,143	60,334	その年度で収入超過となったもの
0	0	その年度で収入すべきものが未収となったもの
80,582	128,143	前年度で収入超過となったものを返還するもの
54,872	27,395	前年度で収入すべきものを翌年度の収入としたもの
0	2,951	その年度で収入超過となったもの
27,395	0	その年度で収入すべきものが未収となったもの
0	0	前年度で収入超過となったものを返還するもの
68,637	△ 34,719	収支