

平成29年度 八幡市国民健康保険の概要

平成29年度

国民健康保険報告書

京都市八幡市

平成29年度における八幡市国民健康保険の決算は、歳入総額93億9,234万7千円、歳出総額91億9,091万4千円で、2億143万3千円の剰余金が生じる結果となりました。

これには被保険者の減少に伴う保険給付費の減額が大きく影響しておりますが、被保険者が減少した理由として加入面では、定年退職者の雇用の延長等により社会保険からの加入者が減少する一方で、喪失面では後期高齢者医療への移行者が増加しているのに加えて、平成28年10月に社会保険の適用が拡大されたことにより、社会保険への加入者の増加が顕著に現れたことなどが挙げられます。

決算金額の主な内容を前年度と比較しますと、歳入では保険料が現年度分と過年度分の合計で9,492万1千円減額となりました。また、歳出の保険給付費の減額に伴う歳入の減額としては、国庫支出金の8,577万2千円、府支出金では調整交付金が1,437万8千円、共同事業交付金では7,755万7千円となっています。交付金等については、退職者医療制度に係る療養給付費交付金が制度の廃止に伴う対象者の減少で7,305万円の減額ですが、65歳～74歳の前期高齢者の加入者数に応じて調整される前期高齢者交付金では、加入者の増加で1億3,104万1千円の増額となりました。繰入金では低所得者向けの保険料の法定軽減措置に対して交付される保険基盤安定分が2,130万円の減額、市独自措置による繰入れが3,912万9千円減額となるなど、繰入金全体では6,240万9千円減額となりました。その結果、歳入総額では93億9,234万7千円となり、対前年度2億8,964万6千円減額で、率にして2.99%減少しました。

歳出では、保険給付費全体で2億2,512万4千円の減額、主な内訳は療養諸費が1億8,456万9千円減額、高額療養費が3,748万2千円の減額です。後期高齢者医療制度への後期高齢者支援金等が2,119万9千円減額、介護納付金が3,375万7千円減額、共同事業拠出金が8,457万4千円の減額となっています。その他、諸支出金では国庫支出金等過年度超過交付金返還金の増加により6,275万4千円の増額、前年度繰上充用金では黒字決算による繰上充用金が解消されたことに伴い2億579万2千円が減額となるなど、歳出全体では91億9,091万4千円となり、対前年度4億8,951万円減額で、率にして5.06%減少しました。

平成30年度からの国民健康保険の広域化に備えて、財政を立て直すための取り組みをより一層進めてまいりました結果、ようやく健全化を図ることができました。

広域化後は、京都市が財政責任の主体となり、市における財政状況の不安定要素は大幅に軽減される見通しとなっておりますが、引き続き国保財政が健全に運営できるよう、保健事業を推進し、後発医薬品利用差額通知事業に取り組むとともに、人間ドック・脳ドック事業の充実を図り、もって被保険者の負担軽減や健康増進、保険者として医療費の抑制に資する取り組みを進めてまいります。また、保険料の収納においては滞納分を京都地方税機構に移管して、より一層の収納率向上を目指します。

1. 市内医療機関	1
2. 加入状況	1
3. 年度別・月別保険給付状況	4
4. 療養の給付諸率	8
5. 総医療費に対する種別割合	10
6. 総医療費に対する負担割合	11
7. 年齢階層別にみた疾病分類別・一件当たりの診療費	12
8. 高額療養費支給決定状況	14
9. 高額医療費共同事業状況	14
10. 保険財政共同安定化事業状況	14
11. 地方単独事業に係る福祉医療費の状況	14
12. 診療報酬明細書点検実施状況	15
13. 経理状況	16

〈参考資料〉

1. 国保事業の变革	18
2. 医療費の動き	26
3. 国民健康保険事務機構図	28
4. 運営協議会	29
5. 総収入の財源構成	30
6. 年度別決算状況	31
7. 保険料の状況	32
8. 単年度収支の状況	34

1. 市内医療機関

(年度末現在)

医療機関	年度別医療機関数					
	24年度	25年度	26年度	27年度	28年度	29年度
診療所	34	35	34	34	36	35
病院 (病床数)	3 (563)	3 (563)	4 (613)	4 (598)	4 (579)	4 (555)
歯科	29	29	27	26	28	27
届出薬局	24	24	24	25	26	26
合計	90	91	89	89	94	92

2. 加入状況

年度区分	区分	全市		国保世帯		国保被保険者	
		世帯数	人口	世帯数	加入割合	人数	加入割合
		世帯	人	世帯	%	人	%
25.3	3.3.1	31,528	73,553	12,246	38.8	21,219	28.8
26.3	3.3.1	31,711	73,172	12,160	38.3	20,906	28.6
27.3	3.3.1	32,058	72,992	12,126	37.8	20,559	28.2
28.3	3.3.1	32,295	72,448	11,934	37.0	19,886	27.4
29.3	3.3.1	32,508	71,958	11,544	35.5	18,763	26.1
30.3	3.3.1	32,710	71,611	11,092	33.9	17,837	24.9

ア. 人口と被保険者数との推移

■ 被保険者数 □ 人口

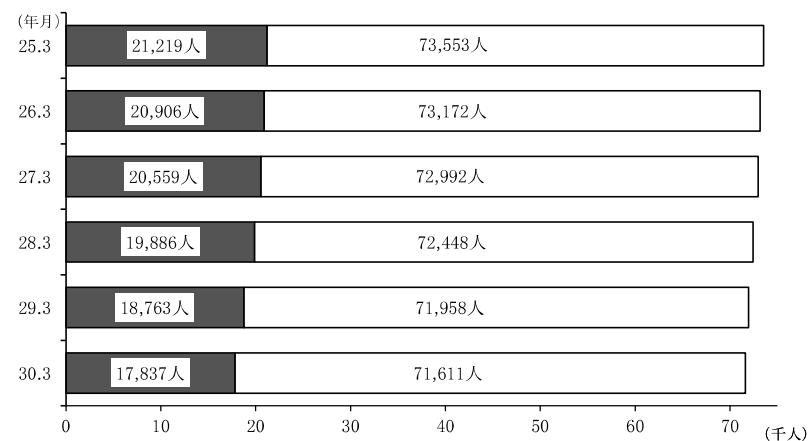

イ. 区分別加入割合

年度区分	区分	一般被保険者		退職被保険者	
		人数	加入割合	人数	加入割合
26. 3. 31	医療	19,731	94.4	1,175	5.6
	介護	5,850	84.7	1,056	15.3
27. 3. 31	医療	19,691	95.8	868	4.2
	介護	5,742	88.1	779	11.9
28. 3. 31	医療	19,366	97.4	520	2.6
	介護	5,598	92.3	465	7.7
29. 3. 31	医療	18,513	98.7	250	1.3
	介護	5,336	96.0	223	4.0
30. 3. 31	医療	17,743	99.5	94	0.5
	介護	5,149	98.3	88	1.7

※上段:医療分 下段:介護2号被保険者分(再掲人数)

ウ. 区分別被保険者数の推移

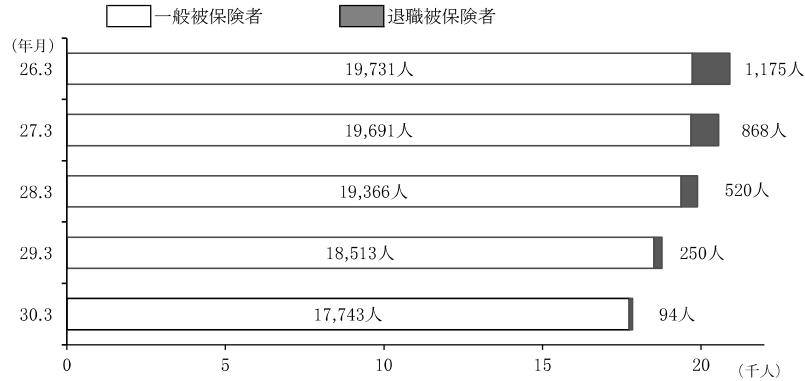

エ. 資格取得事由別内訳

単位:人

区分	資格取得							資格喪失							差引増減
	転入	社保離脱	生保廃止	出生	後期離脱	その他	合計	転出	社保加入	生保開始	死亡	後期加入	その他	合計	
27年度	782	2,144	102	80	2	303	3,413	658	1,977	167	132	759	393	4,086	△ 673
28年度	684	2,075	86	94	3	283	3,225	650	2,086	177	108	888	439	4,348	△ 1,123
29年度	677	1,852	69	83	7	250	2,938	555	1,860	109	115	893	332	3,864	△ 926

オ. 月別世帯数及び被保険者数の異動状況

区分	当月中増		当月中減		月末現在		一般被保険者数	退職被保険者数
	世帯数	被保険者数	世帯数	被保険者数	世帯数	被保険者数		
29年 4月	323	584	191	382	11,676	18,965	18,739	226
5月	120	218	195	354	11,601	18,829	18,622	207
6月	125	225	226	388	11,500	18,666	18,471	195
7月	121	219	196	347	11,425	18,538	18,353	185
8月	120	218	197	356	11,348	18,400	18,223	177
9月	131	223	173	306	11,306	18,317	18,151	166
10月	148	249	176	302	11,278	18,264	18,105	159
11月	106	166	158	290	11,226	18,140	17,990	150
12月	116	201	155	268	11,187	18,073	17,934	139
30年 1月	135	228	161	297	11,161	18,004	17,882	122
2月	118	182	130	237	11,149	17,949	17,839	110
3月	131	225	188	337	11,092	17,837	17,743	94
合計	1,694	2,938	2,146	3,864	135,949	219,982	218,052	1,930
平成28年度年間平均					11,841	19,489	19,121	368
平成29年度年間平均					11,329	18,332	18,171	161

国民健康保険は、会社や事業所の健康保険、共済組合などの他の医療保険のいずれにも加入できないすべての市民が加入する医療保険制度です。

平成29年4月初旬では11,544世帯、18,763人であったものが、平成30年3月末日では11,092世帯、17,837人と1年間に世帯数は452世帯、被保険者は926人の減少となりました。

区分別の状況では、一般(若人分)の被保険者数は年間平均18,171人で前年度(19,121人)より950人(5.0%)減少し、退職被保険者数は年間平均161人で前年度(368人)より207人(56.3%)減少しました。

加入者の事由別の異動状況では、社会保険離脱、社会保険加入によるものが最も多く、全体の54.6%、次いで、転入・転出が18.1%となっており、双方で全体の72.7%を占めています。

3. 年度別・月別保険給付状況

ア. 一般給付状況

(単位:円)

年度 月別	入院		入院外		歯科		調剤		訪問看護		療養費等	
	件数	費用額	件数	費用額	件数	費用額	件数	費用額	件数	費用額	件数	費用額
23年	3,771	1,983,844,073	154,590	2,099,071,485	35,097	472,717,010	81,990	1,036,754,258	199	10,263,500	11,912	132,673,904
24年	3,707	2,011,115,585	157,229	2,142,195,430	35,366	477,872,629	82,813	1,033,094,541	215	12,110,910	11,907	123,951,394
25年	3,999	2,162,722,362	159,501	2,243,648,976	36,922	499,148,474	84,594	1,113,337,043	174	10,083,600	12,283	124,295,438
26年	4,270	2,432,816,155	159,842	2,333,886,539	39,086	527,065,595	90,998	1,192,931,749	278	14,414,500	12,768	125,868,745
27年	4,194	2,495,561,051	159,780	2,390,855,910	37,750	507,310,488	90,204	1,296,932,832	362	23,486,610	12,837	124,997,557
28年	4,081	2,390,745,061	159,349	2,418,317,275	37,975	519,832,772	88,754	1,209,879,524	386	25,795,350	11,902	112,761,199
29年	4,030	2,359,557,796	153,515	2,352,384,743	36,609	492,127,275	85,177	1,163,945,381	578	38,640,590	10,675	107,107,623
(内訳) 29年3月	366	209,671,930	13,569	208,276,250	3,185	43,275,150	7,658	106,608,570	46	3,195,740	856	8,805,891
4月	344	193,911,400	13,033	203,935,020	3,011	40,545,060	7,329	96,995,090	43	3,049,880	902	9,550,085
5月	331	194,586,793	13,176	199,531,775	3,120	42,615,570	7,432	99,947,150	42	2,958,540	884	8,695,906
6月	355	216,496,900	13,232	200,851,880	3,292	44,604,510	7,313	103,882,410	44	3,218,380	862	9,162,374
7月	350	213,228,670	12,802	188,666,998	3,103	41,828,150	7,048	92,311,952	54	3,395,860	919	9,467,118
8月	347	198,946,304	12,311	189,216,465	2,882	38,667,390	6,730	92,069,279	50	3,376,680	904	8,475,903
9月	314	179,698,810	12,578	192,994,430	3,014	41,442,210	6,919	100,289,370	53	3,344,980	903	8,912,090
10月	348	183,767,250	12,761	193,845,760	3,055	41,792,910	6,967	93,860,030	48	2,905,860	898	8,637,066
11月	331	183,653,990	12,674	196,221,550	3,099	42,082,570	7,031	93,494,310	48	3,245,750	935	10,954,419
12月	310	195,420,630	12,858	196,906,879	3,131	42,876,360	7,202	103,093,028	51	3,364,770	910	8,381,997
30年1月	313	202,649,429	12,260	191,378,986	2,867	35,711,415	6,881	91,218,702	48	3,167,710	887	8,527,523
2月	321	187,525,690	12,261	190,558,750	2,850	36,685,980	6,667	90,175,490	51	3,416,440	815	7,537,251

食事療養費		合計		療養諸費負担区分					高額療養費	
件数	費用額	件数	費用額	保険者 負担額	被保険者 負担額	薬剤一部 負担(再掲)	他法 優先	国保優先	件数	支給額
(3,547)	92,382,458	287,559	5,827,706,688	4,257,235,325	1,254,398,003	0	0	316,073,360	6,313	457,647,406
(3,471)	86,050,511	291,237	5,886,391,000	4,318,360,988	1,236,527,531	0	0	331,502,481	6,765	466,636,818
(3,800)	97,672,119	297,473	6,250,908,012	4,580,568,038	1,311,644,722	0	0	358,695,252	7,455	502,482,018
(3,584)	102,047,689	307,242	6,729,030,972	4,940,594,868	1,379,270,148	0	0	409,165,956	8,873	589,665,969
(3,658)	92,078,076	305,127	6,931,222,524	5,096,558,189	1,471,679,492	0	0	362,984,843	9,406	639,848,761
(3,885)	93,255,917	302,447	6,770,587,098	4,963,322,665	1,474,397,523	0	0	332,866,910	9,965	662,361,736
(3,792)	88,441,541	290,584	6,602,204,949	4,846,198,654	1,456,221,235	0	0	299,785,060	10,310	637,688,600
(348)	7,855,810	25,680	587,689,341	430,607,433	129,144,180	0	0	27,937,728	805	51,420,729
(327)	7,397,742	24,662	555,384,277	406,807,691	123,184,896	0	0	25,391,690	856	56,507,999
(314)	7,720,547	24,985	556,056,281	407,051,787	122,484,273	0	0	26,520,221	891	53,111,478
(339)	7,530,221	25,098	585,746,675	429,329,317	129,659,898	0	0	26,757,460	815	54,395,843
(329)	7,296,635	24,276	556,195,383	408,609,292	123,096,344	0	0	24,489,747	930	58,455,834
(326)	7,567,034	23,224	538,319,055	395,710,802	117,419,596	0	0	25,188,657	865	53,977,773
(286)	6,983,815	23,781	533,665,705	392,711,564	116,841,035	0	0	24,113,106	795	49,914,059
(331)	7,407,425	24,077	532,216,301	391,149,356	116,915,259	0	0	24,151,686	850	51,293,933
(308)	6,870,331	24,118	536,522,920	394,355,042	117,683,307	0	0	24,484,571	859	47,207,084
(287)	6,940,486	24,462	556,984,150	408,934,592	123,038,062	0	0	25,011,496	878	49,758,632
(296)	7,518,118	23,256	540,171,883	396,142,179	121,384,201	0	0	22,645,503	871	54,713,596
(301)	7,353,377	22,965	523,252,978	384,789,599	115,370,184	0	0	23,093,195	895	56,931,640

イ. 退職分の給付状況

(単位:円)

年度 月別	入院		入院外		歯科		調剤		訪問看護		療養費等	
	件数	費用額	件数	費用額	件数	費用額	件数	費用額	件数	費用額	件数	費用額
23年	354	191,947,850	14,178	255,845,890	3,545	47,534,530	7,137	95,512,850	11	251,250	1,149	11,246,139
24年	417	245,043,115	13,789	246,586,718	3,357	43,427,310	7,020	103,160,050	25	1,234,900	1,065	9,603,455
25年	280	175,152,309	12,148	207,876,545	3,256	43,789,530	6,267	97,686,829	39	1,729,500	1,036	9,350,520
26年	213	116,176,150	9,139	150,385,990	2,571	33,141,660	5,120	75,254,940	33	1,014,960	712	7,229,003
27年	191	123,327,640	6,511	102,500,210	1,839	24,023,720	3,704	55,625,170	14	491,280	465	5,106,607
28年	93	53,650,210	3,558	51,163,440	829	11,710,730	2,022	28,621,020	23	1,432,440	225	2,286,014
29年	43	21,890,609	1,583	23,143,717	377	5,484,170	906	11,388,693	0	0	121	786,736
(内訳) 29年3月	4	1,806,390	186	2,624,660	46	603,760	114	1,400,690	0	0	16	105,255
4月	4	2,655,150	162	2,002,500	50	799,530	113	1,422,290	0	0	14	84,898
5月	3	1,667,980	158	1,745,430	43	781,000	85	1,526,560	0	0	12	77,920
6月	5	2,322,530	158	1,974,330	29	712,180	95	1,497,180	0	0	11	91,409
7月	4	1,753,390	139	1,703,470	32	328,270	81	500,560	0	0	9	67,445
8月	△ 2	△ 1909801	113	1,257,637	28	301,510	60	839,383	0	0	10	81,035
9月	4	2,433,360	131	2,442,790	21	303,520	70	1,120,460	0	0	8	2,658
10月	3	1,018,660	123	2,063,120	28	354,620	63	605,590	0	0	11	109,215
11月	4	2,667,170	104	1,356,410	33	365,600	53	611,070	0	0	10	63,101
12月	5	1,902,880	119	1,468,400	22	265,910	68	727,570	0	0	7	34,390
30年1月	2	913,660	119	3,102,300	24	361,460	69	678,390	0	0	7	34,215
2月	7	4,659,240	71	1,402,670	21	306,810	35	458,950	0	0	6	35,195

食事療養費	合計		療養諸費負担区分					高額療養費		
	件数	費用額	件数	費用額	保険者 負担額	被保険者 負担額	薬剤一部 負担(再掲)	他法 優先	国保優先	件数
(340)	10,226,450	26,374	612,564,959	429,585,283	164,760,684	0	0	18,218,992	611	66,083,751
(405)	10,757,598	25,673	659,813,146	461,134,203	175,128,747	0	0	23,550,196	688	72,542,422
(263)	6,898,233	23,026	542,483,466	381,203,848	141,624,680	0	0	19,654,938	531	59,889,854
(645)	4,538,784	17,788	387,741,487	271,369,159	101,402,684	0	0	14,969,644	411	37,984,639
(465)	5,375,324	12,724	316,449,951	221,459,645	85,709,212	0	0	9,281,094	331	38,194,594
(92)	2,040,668	6,750	150,904,522	105,548,444	41,553,082	0	0	3,802,996	193	17,746,463
(44)	1,690,815	3,030	64,384,740	45,157,213	18,038,839	0	0	1,188,688	82	7,114,525
(4)	143,118	366	6,683,873	4,683,243	1,896,897	0	0	103,733	7	605,700
(5)	160,562	343	7,124,930	4,991,576	1,950,868	0	0	182,486	6	588,021
(3)	170,186	301	5,969,076	4,184,567	1,528,178	0	0	256,331	4	734,550
(5)	172,718	298	6,770,347	4,745,126	1,896,642	0	0	128,579	6	518,555
(4)	143,910	265	4,497,045	3,156,273	1,327,030	0	0	13,742	7	687,557
(△2)	(△49,043)	209	520,721	401,713	83,762	0	0	35,246	6	487,657
(4)	152,110	234	6,454,898	4,525,281	1,831,258	0	0	98,359	6	465,914
(3)	128,988	228	4,280,193	3,004,349	1,166,545	0	0	109,299	10	914,094
(4)	170,800	204	5,234,151	3,666,803	1,515,308	0	0	52,040	5	335,169
(5)	150,888	221	4,550,038	3,192,882	1,303,433	0	0	53,723	9	593,240
(2)	126,108	221	5,216,133	3,659,365	1,464,112	0	0	92,656	6	465,860
(7)	220,470	140	7,083,335	4,946,035	2,074,806	0	0	62,494	10	718,208

4. 療養の給付緒率

区 分		一 般 被 保 険 者					入 院
		入 院	入院外	歯 科	調 剤	合 計 (平均)	
受診率 (%)	28年度	21.34	833.38	198.60	464.17	1,517.50	25.30
	29年度	22.18	844.84	201.47	468.75	1,537.24	26.71
	対前年比	103.93	101.37	101.44	100.99	101.30	105.57
1件当たり 日 数 (日)	28年度	12.33	1.57	1.82	1.22	1.65	32.30
	29年度	12.49	1.63	1.89	1.27	1.71	69.86
	対前年比	101.30	103.81	103.64	103.80	103.59	216.29
1日当たり 費 用 額 (円)	28年度	47,497	9,665	7,528	11,217	13,695	17,860
	29年度	46,877	9,402	7,126	10,791	13,337	7,287
	対前年比	98.69	97.28	94.67	96.20	97.39	40.80
1件当たり 費 用 額 (円)	28年度	585,823	15,176	13,689	13,632	22,535	576,884
	29年度	585,498	15,323	13,443	13,665	22,797	509,084
	対前年比	99.94	100.97	98.20	100.24	101.16	88.25
1人当たり 費 用 額 (円)	28年度	125,033	126,475	27,187	63,275	341,970	145,954
	29年度	129,853	129,458	27,083	64,055	350,449	135,967
	対前年比	103.85	102.36	99.62	101.23	102.48	93.16

退 職 被 保 険 者				合 計				
入院外	歯 科	調 剤	合 計 (平均)	入 院	入院外	歯 科	調 剤	合 計 (平均)
967.94	225.53	550.08	1,768.85	21.42	835.91	199.11	465.79	1,522.24
983.23	234.16	562.73	1,806.83	22.22	846.05	201.76	469.58	1,539.60
101.58	103.83	102.30	102.15	103.73	101.21	101.33	100.81	101.14
2.86	4.36	2.20	3.27	12.78	1.54	1.87	1.24	1.68
6.43	9.58	4.92	7.30	13.10	1.61	1.96	1.30	1.77
224.81	219.75	223.46	223.37	102.47	104.75	105.07	105.22	105.18
5,027	3,242	6,426	6,831	45,828	9,484	7,315	11,027	13,403
2,274	1,518	2,557	2,914	44,647	9,123	6,848	10,464	12,893
45.23	46.83	39.79	42.65	97.42	96.20	93.61	94.90	96.20
14,380	14,126	14,155	22,323	585,624	15,159	13,698	13,643	22,530
14,620	14,547	12,570	21,281	584,691	15,316	13,454	13,653	22,782
101.67	102.98	88.80	95.33	99.84	101.04	98.22	100.08	101.12
139,189	31,859	77,863	394,864	125,428	126,715	27,275	63,550	342,967
143,750	34,063	70,737	384,517	129,907	129,584	27,144	64,114	350,749
103.28	106.92	90.85	97.38	103.57	102.26	99.52	100.89	102.27

5. 総医療費に対する種別割合

<一般分>

種 別	費 用 額	割 合
	円	%
入 院	2,359,557,796	35.74
入 院 外	2,352,384,743	35.63
歯 科	492,127,275	7.45
調 剤	1,163,945,381	17.63
訪 問 看 護	38,640,590	0.59
療 養 費 等	107,107,623	1.62
食事療養費分	88,441,541	1.34
合 計	6,602,204,949	100.00

<退職者分>

種 別	費 用 額	割 合
	円	%
入 院	21,890,609	34.00
入 院 外	23,143,717	35.94
歯 科	5,484,170	8.52
調 剤	11,388,693	17.69
訪 問 看 護	0	0.00
療 養 費 等	786,736	1.22
食事療養費分	1,690,815	2.63
合 計	64,384,740	100.00

(小数点以下第3位四捨五入)

<合 計>

種 別	費 用 額	割 合
	円	%
入 院	2,381,448,405	35.72
入 院 外	2,375,528,460	35.63
歯 科	497,611,445	7.47
調 剤	1,175,334,074	17.63
訪 問 看 護	38,640,590	0.58
療 養 費 等	107,894,359	1.62
食事療養費分	90,132,356	1.35
合 計	6,666,589,689	100.00

6. 総医療費に対する負担割合

<一般分>

負 担 区 分	費 用 額	割 合
	円	%
保険者負担	4,846,198,654	73.40
一部負担金	1,456,221,235	22.06
国保優先	299,785,060	4.54
合 計	6,602,204,949	100.00

<退職者分>

負 担 区 分	費 用 額	割 合
	円	%
保険者負担	45,157,213	70.14
一部負担金	18,038,839	28.02
国保優先	1,188,688	1.84
合 計	64,384,740	100.00

年間の医療費総額は66億6,659万円で、その内訳は一般分が66億220万5千円で、退職分が6,438万5千円でした。

昨年度の69億2,149万1千円に比べて2億5,490万円1千円減少しています。

また、年間の医療費総額を種別毎に見ると、一般分では入院35.74%、入院外35.63%、歯科7.45%、その他21.18%、退職分では入院34.0%、入院外35.94%、歯科8.52%、その他21.54%となっています。

7. 年齢階層別にみた疾病分類別・一件当たりの診療費(平成29年5月分)

(単位:円)

疾病分類別	0歳 ～4歳	5歳 ～9歳	10歳 ～14歳	15歳 ～19歳	20歳 ～24歳	25歳 ～29歳
I 感染症及び寄生虫症	7,630	6,431	5,725	6,582	12,349	5,820
II 新生物	1,834,733	0	12,023	5,485	3,624	0
III 血液及び造血器の疾患 並びに免疫機構の障害	0	53,860	21,760	0	0	2,107
IV 内分泌、栄養及び代謝疾患	2,245	8,230	6,434	9,723	198,603	41,720
V 精神及び行動の障害	5,605	10,318	8,153	15,398	43,037	43,389
VI 神経系の疾患	3,610	0	149,742	10,665	10,333	209,128
VII 眼及び付属器の疾患	6,604	7,031	6,082	3,849	10,576	7,153
VIII 耳及び乳様突起の疾患	8,999	5,759	8,176	4,810	4,440	8,775
IX 循環器系の疾患	55,610	0	8,284	8,047	0	10,660
X 呼吸器系の疾患	11,289	5,639	5,890	5,820	69,793	12,551
X I 消化器系の疾患	8,028	8,466	7,840	10,222	11,564	15,608
X II 皮膚及び皮下組織の疾患	6,055	5,947	7,047	3,876	4,982	5,253
X III 筋骨格系及び結合組織の疾患	16,147	7,078	10,802	10,305	13,035	33,614
X IV 腎尿路生殖器系の疾患	8,360	3,935	6,400	3,738	11,755	13,244
X V 妊娠、分娩及び産じょく	0	0	0	25,005	13,790	25,392
X VI 周産期に発生した病態	157,608	0	0	0	0	0
X VII 先天奇形、変形及び染色体異常	258,843	86,488	6,536	4,590	0	3,910
X VIII 症状、徴候及び異常臨床所見・異常 検査所見で他に分類されないもの等 他に分類されないもの	9,604	3,520	22,666	5,385	8,095	10,830
X IX 損傷及び中毒及び その他の外因の影響	8,242	6,889	9,904	39,017	11,244	9,744
平均	28,096	8,489	9,767	11,724	26,729	21,610

30歳 ～34歳	35歳 ～39歳	40歳 ～44歳	45歳 ～49歳	50歳 ～54歳	55歳 ～59歳	60歳 ～64歳	65歳 ～69歳	70歳 ～74歳	平均
7,189	5,948	5,184	4,637	8,992	8,883	10,581	8,904	9,977	8,318
18,450	13,879	52,096	29,163	24,295	95,036	103,733	147,384	157,600	135,948
11,130	0	0	13,657	6,715	15,885	15,985	16,390	12,104	13,164
12,696	11,168	17,541	12,676	14,944	15,597	19,313	22,217	18,514	19,925
8,815	16,454	33,156	25,766	23,713	35,617	29,317	38,406	21,917	27,828
27,442	9,661	53,873	87,123	60,186	92,573	20,484	46,679	19,717	42,964
6,429	7,734	7,629	9,694	5,777	9,578	10,837	11,064	20,534	13,273
8,476	6,107	36,682	9,642	6,435	10,240	59,015	9,992	14,568	15,673
18,090	13,758	11,459	14,713	71,306	52,114	40,438	32,814	34,559	35,010
10,440	7,468	10,080	14,570	11,992	7,693	14,964	19,379	31,575	16,763
14,132	12,605	17,934	16,601	13,184	18,458	20,414	18,901	18,861	17,480
39,537	4,721	18,566	8,933	6,032	5,463	5,310	8,063	10,724	9,042
6,032	11,196	10,852	10,714	10,695	34,569	13,579	26,021	13,893	18,651
9,919	11,345	13,719	88,143	157,958	74,590	51,106	52,174	27,957	46,073
6,660	15,576	0	0	0	0	0	0	0	16,369
0	0	0	0	0	0	0	0	0	157,608
2,855	12,640	0	0	20,440	0	9,068	2,840	14,175	44,314
5,220	24,008	24,683	9,102	8,594	9,083	11,121	13,649	12,113	13,533
11,962	11,781	53,912	32,992	16,447	21,853	10,711	63,412	39,219	37,757
13,323	11,386	23,549	24,210	27,233	31,180	24,494	30,671	29,961	27,003

8. 高額療養費支給決定状況

ア. 一般分高額療養費支給決定状況

区分	高額療養費		一般分総件数 に占める割合 %	1件当たり 高額療養費 円	高額介護合算療養費	
	件数 件	金額 円			件数 件	金額 円
27年度	9,406	640,394,613	3.08	68,084	9	169,642
28年度	9,965	664,808,384	3.29	66,714	17	371,155
29年度	10,310	638,161,315	3.55	61,897	16	167,671

イ. 退職分高額療養費支給決定状況

区分	高額療養費		退職分総件数 に占める割合 %	1件当たり 高額療養費 円	高額介護合算療養費	
	件数 件	金額 円			件数 件	金額 円
27年度	411	37,984,639	2.31	92,420	0	0
28年度	193	17,746,463	2.86	91,951	0	0
29年度	82	7,114,525	2.71	86,763	0	0

9. 高額医療費共同事業状況(一般被保険者分)

区分	対象となる医療費の額	件数 件	費用額 円	共同事業交 付金額 ① 円	共同事業抛 出金額 ② 円	差引 ①-② 円
28年度	80万円以上	1,145	1,685,594,210	233,914,481	227,086,868	6,827,613
29年度	80万円以上	1,066	1,593,458,440	225,310,350	216,059,186	9,251,164

10. 保険財政共同安定化事業状況(一般被保険者分)

区分	対象となる医療費の額	件数 件	費用額 円	共同事業交 付金額 ① 円	共同事業抛 出金額 ② 円	差引 ①-② 円
28年度	1～80万円未満	304,395	6,905,093,141	1,719,468,039	1,814,949,430	△ 95,481,391
29年度	1～80万円未満	294,177	6,706,426,193	1,649,764,246	1,741,164,677	△ 91,400,431

11. 地方単独事業に係る福祉医療費の状況

区分	老人医療		重度心身障害者医療		ひとり親家庭医療		子育て支援医療		
	件数 件	費用額 円	件数 件	費用額 円	件数 件	費用額 円	件数 件	費用額 円	
27年度	従来分	48,058	1,270,925,182	13,252	577,069,341	13,584	145,710,714	20,032	174,943,227
	臨時分	1,029	16,573,717						
28年度	従来分	47,150	1,280,167,939	13,167	773,249,936	23,572	151,120,892	19,985	170,756,537
	臨時分	1	3,440						
29年度	従来分	41,446	973,636,712	13,263	505,681,636	11,067	128,443,637	17,808	164,461,893
	臨時分	0	0						

12. 診療報酬明細書点検実施状況

ア. 被保険者数等の状況

区分	被保険者数 人	診療報酬保険者負担総額		被保険者 1人当たり金額 円	レセプト 1枚当たり金額 円
		枚数 枚	金額 円		
27年度	20,327	304,549	5,223,105,568	256,954	17,150
28年度	19,489	297,070	4,985,205,967	255,796	16,781
29年度	18,332	282,818	4,812,563,346	262,523	17,016

イ. 資格・内容点検の状況

区分	資格関係の点検によるもの		内容関係の点検によるもの		小計	
	枚数 枚	金額 円	枚数 枚	金額 円	枚数 枚	①金額 円
27年度	1,463	30,554,739	2,845	10,876,858	4,308	41,431,597
28年度	1,605	47,638,312	2,425	9,313,089	4,030	56,951,401
29年度	1,240	29,316,500	1,880	8,627,143	3,120	37,943,643

ウ. 給付発生原因の点検結果の状況

区分	不当利得		第三者行為等		小計	
	枚数 枚	金額 円	枚数 枚	金額 円	枚数 枚	②金額 円
27年度	278	3,223,899	232	10,733,913	510	13,957,812
28年度	490	5,680,181	338	15,705,906	828	21,386,087
29年度	543	4,618,597	226	8,202,970	769	12,821,567

エ. 財政効果

区分	合計 (①+②) 円	被保険者1人当たり の財政効果額 円	診療報酬保険者負担 に対する財政効果率 %
27年度	55,389,409	2,725	1.06
28年度	78,337,488	4,020	1.57
29年度	50,765,210	2,769	1.05

13. 経理状況

区分	項目	決算額	割合	1人当たりの額	
歳入	保険料(税)	一般被保険者分	1,077,076,720 円	11.5 %	(59,274) 円
		支援	462,048,005	4.9	(25,428)
		介護	148,094,100	1.6	(28,075)
		医療	12,307,455	0.2	(76,444)
		退職被保険者等分	5,214,927	0.1	(32,391)
		支援	5,278,156	0.1	(36,152)
		介護			
		計	1,710,019,363	18.2	93,281
		使用料及び手数料	643,900	0.0	35
		国庫支出金	療養給付費等負担金	1,243,169,399	13.3
高額の医療費共同事業負担金	54,014,796	0.6	(2,973)		
特定健康診査等負担金	12,073,000	0.1	659		
調整交付金	420,597,000	4.6	(23,147)		
災害臨時特例補助金	0	0.0	-		
国保業務準備補助金	1,610,000	0.0	88		
計	1,731,464,195	18.4	(95,287)		
療養給付費交付金	80,428,000	0.9	(499,553)		
前期高齢者交付金	2,913,005,640	31.0	158,903		
府支出金	399,537,796	4.3	(21,988)		
共同事業交付金	1,875,825,633	20.0	102,325		
繰入金	668,920,770	7.1	36,489		
その他の収入	12,502,358	0.1	682		
合計	9,392,347,655	100.0	512,347		

区分	項目	決算額	割合	1人当たりの額		
歳入	保険料(税)	一般被保険者分	4,775,383,033	52.0	(262,802)	
		退職被保険者等分	47,486,363	0.5	(294,946)	
		小計	4,822,869,396	52.4	263,085	
		一般被保険者分	78,706,162	0.8	(4,331)	
		退職被保険者等分	579,048	0.0	(3,597)	
		小計	79,285,210	0.9	4,325	
		審査支払手数料	15,550,110	0.1	848	
		計	4,917,704,716	53.4	268,258	
		高額療養費	一般被保険者分	638,328,986	6.9	(35,129)
		退職被保険者等分	7,114,525	0.1	(44,190)	
小計	645,443,511	7.0	35,209			
移送費	一般被保険者分	0	0.0	-		
退職被保険者等分	0	0.0	-			
小計	0	0.0	-			
精神・結核医療付加金	10,079,255	0.1	550			
出産育児諸費	32,727,120	0.4	1,785			
葬祭諸費	5,700,000	0.1	311			
計	5,611,654,602	61.0	306,113			
後期高齢者支援金等	1,054,418,319	11.5	57,518			
前期高齢者納付金等	3,824,333	0.0	209			
老人保健拠出金	18,150	0.0	1			
介護納付金	339,705,790	3.7	(62,665)			
共同事業拠出金	1,957,789,444	21.3	(107,743)			
保健事業費	110,760,908	1.2	6,042			
積立金	0	0.0	-			
公債費	0	0.0	-			
その他の支出	70,248,623	0.8	3,832			
前年度繰上充用金	0	0.0	0			
合計	9,190,914,165	100.0	501,359			

※ 1人当たりの額の()は該当被保険者数で除し、その他は国保全被保険者数で除したものを。

ア. 保険料(税)収納状況

区分	項目	調定額	収納額	収納率
現年賦課分	一般被保険者医療給付費分	1,094,175,469 円	1,025,698,432 円	93.74 %
	後期高齢者支援金分	473,961,566	443,588,653	93.59
	介護納付金分	155,370,303	137,997,914	88.82
	退職被保険者医療給付費分	11,775,321	11,287,403	95.86
	後期高齢者支援金分	5,080,854	4,867,088	95.79
	介護納付金分	5,075,357	4,827,434	95.12
小計	1,745,438,870	1,628,266,924	93.29	
滞納繰越分	一般被保険者医療給付費分	228,329,627	51,378,288	22.50
	後期高齢者支援金分	78,492,321	18,459,352	23.52
	介護納付金分	46,172,710	10,096,186	21.87
	退職被保険者医療給付費分	5,291,831	1,020,052	19.28
	後期高齢者支援金分	1,653,164	347,839	21.04
	介護納付金分	2,100,177	450,722	21.46
小計	362,039,830	81,752,439	22.58	
合計	2,107,478,700	1,710,019,363	81.14	

※収納額は還付未済金を含む。

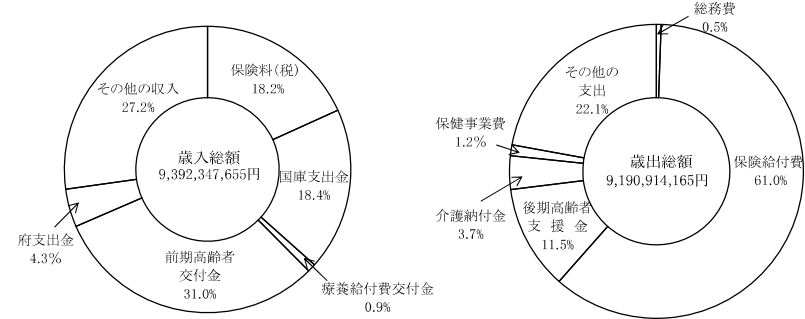

歳入総額は93億9,234万7千円で、昨年度の96億8,199万3千円と比べて2億8,964万6千円減少しました。

また、歳出総額は91億9,091万4千円で、昨年度の96億8,042万4千円と比べて4億8,951万円減少しています。

その主な内容は、歳入で保険料の現年賦課分に係る収納率が昨年度比0.68%増加しましたが、全体では9,492万1千円減少しています。その他、前期高齢者交付金が1億3,104万1千円増加したものの、国庫支出金が8,577万2千円、府支出金が1,953万7千円、療養給付費交付金が7,305万円減少しています。

歳出では、保険給付費が全体で2億2,512万4千円減少しました。その他、共同事業拠出金が8,457万4千円、前年度繰上充用金が2億579万2千円減少しています。

国保事業参考資料(関連事業を含む)

1. 国保事業の変革

昭和36年 4月	世帯主7割、家族5割給付により事業開始 助産費1,000円、育児手当1,200円、葬祭費2,000円
昭和37年 2月	清水井に診療所を竣工し、眼科の診療を開始
昭和37年 4月	助産費2,200円に引上げ 育児手当廃止 保健婦1名配置 診療所で耳鼻咽喉科の診療を開始
昭和38年 4月	準世帯主7割給付実施 低所得者に対して、保険税の軽減を実施
昭和38年10月	結核予防法第34条承認10割給付
昭和41年 4月	精神衛生法第32条承認10割給付 保険税率平均13.2%引上げ
昭和42年 1月	家族7割給付実施
昭和43年 4月	生後6ヵ月未満乳幼児10割給付
昭和44年 5月	85歳以上老人10割給付
昭和44年 9月	助産費10,000円に引上げ
昭和45年 4月	保健婦2名に増員
昭和45年10月	80歳以上老人10割給付
昭和46年 4月	75歳以上老人10割給付 保健婦3名に増員 保険税最高限度額80,000円に引上げ
昭和47年 4月	70歳以上老人10割給付 保健婦4名に増員
昭和48年 1月	65歳以上老人10割給付
昭和48年 4月	保健婦5名に増員 1歳未満児10割給付(6ヵ月間国保、6ヵ月間一般福祉サイド) 母子家庭で15歳未満の者10割給付 知的障害者10割給付 保険税率平均20.7%引上げ
昭和49年 4月	保健婦6名に増員 助産費20,000円に引上げ 保険税率平均12.3%引上げ 保険税最高限度額120,000円に引上げ
昭和49年10月	高額療養費の給付開始(任意給付 自己負担限度額30,000円)
昭和50年 4月	助産費40,000円に引上げ 身体障害者3級を有し、かつ知的障害者10割給付 保険税率平均15.9%引上げ

昭和51年 8月	外国人登録法に基づき、登録されているすべての外国人を被保険者とする 高額療養費支給制度が法定給付となる
昭和52年 4月	保健婦7名に増員 葬祭費10,000円に引上げ 保険税率平均24.0%引上げ 保険税最高限度額170,000円に引上げ 擬制世帯主に対する保険税賦課制度廃止 一部異動の月割賦課開始
昭和52年 7月	身体障害者3級まで10割給付 知的障害者10割給付 母子家庭で高卒の年令に達するまでの者10割給付
昭和52年10月	助産費60,000円に引上げ
昭和52年11月	市制施行に伴い、八幡市国民健康保険として事業を開始
昭和53年 4月	高額医療費貸付制度を実施 保険税最高限度額190,000円に引上げ
昭和53年 7月	子が高卒の年令に達するまでの母子家庭の母10割給付 父子家庭で高卒の年令に達するまでの者とその父10割給付 遺児で高卒の年令に達するまでの者は10割給付
昭和53年12月	清水井の診療所廃止 市役所庁舎敷地西北の保健センター内に診療所を開設し、診療開始
昭和54年 4月	保険税最高限度額220,000円に引上げ
昭和54年12月	助産費80,000円に引上げ
昭和55年 4月	保険税最高限度額240,000円に引上げ
昭和56年 4月	中高齢者の疾病早期発見対策として40歳から64歳の被保険者を対象に健康診査を実施 保険税最高限度額260,000円に引上げ 保険税率平均18.7%引上げ
昭和57年 3月	助産費100,000円に引上げ
昭和57年 4月	保険税最高限度額270,000円に引上げ
昭和57年 9月	高額療養費自己負担限度額45,000円に引上げ (低所得者、70歳以上の老人、65～69歳のねたきり老人は39,000円に据え置く)
昭和58年 1月	高額療養費自己負担限度額51,000円に引上げ (低所得者、70歳以上の老人、65～69歳のねたきり老人は39,000円に据え置く)
昭和58年 4月	保険税最高限度額280,000円に引上げ
昭和59年 4月	保険税最高限度額330,000円に引上げ

昭和59年10月 退職者医療制度施行
 給付割合は、退職被保険者本人が入院、外来とも8割
 被扶養者は入院8割、外来7割
 高額療養費制度改正
 高額療養費自己負担額51,000円は据え置く
 低所得者は、30,000円に引下げ
 高額療養費支給対象
 (世帯合算)1世帯で1ヵ月30,000円(低所得者は21,000円)以上の自己負担額を2回以上支払った場合合算する
 (1年間4回以上高額療養費自己負担額を支払った場合)
 4回以降からは自己負担額が30,000円(低所得者は21,000円)を超えた分については国保が負担する
 (特定疾病療養費)長期間高額な治療の必要なもの(血友病、人工透析を必要とする慢性じん不全)については、自己負担額が10,000円を超えた時は、その超えた分は国保が負担する

昭和60年2月 高額療養費の委任払いの取扱い実施

昭和60年4月 保険税最高限度額350,000円に引上げ
 保険税率平均19.7%引上げ

昭和61年3月 助産費130,000円に引上げ

昭和61年5月 高額療養費自己負担額54,000円に引上げ
 (世帯合算・多数該当・特定疾病分については据え置く)

昭和62年1月 老人保健法改正

昭和62年4月 保険税最高限度額370,000円に引上げ
 保険税率平均8.4%引上げ

昭和63年4月 保険税最高限度額390,000円に引上げ
 保険税率平均16.1%引上げ

平成元年4月 保険税最高限度額410,000円に引上げ
 保険税率平均3.0%引上げ

平成2年4月 保険税最高限度額420,000円に引上げ

平成3年4月 保険税最高限度額430,000円に引上げ
 保険税率平均1.0%引上げ

平成3年5月 高額療養費限度額60,000円に引上げ
 低所得者33,600円に引上げ
 多数該当34,800円に引上げ

平成3年7月 30歳以上の被保険者を対象に半日人間ドック補助事業開始

平成4年4月 助産費240,000円に引上げ
 葬祭費30,000円に引上げ
 保険税最高限度額440,000円に引上げ

平成5年4月 保険税最高限度額460,000円に引上げ
 保険税率平均3.1%引上げ

平成5年5月 高額療養費限度額63,000円に引上げ
 低所得者35,400円に引上げ
 多数該当37,200円に引上げ

平成5年10月 生後6ヵ月未満乳幼児10割給付廃止
 乳幼児医療助成事業開始
 (生後2歳に達する日に属する月末までの間の乳幼児で一部負担金月額200円)

平成6年4月 保険税最高限度額480,000円に引上げ
 保険税率平均2.5%引上げ

平成6年10月 助産費を廃止し、出産育児一時金を創設し、300,000円に引上げ
 入院時食事療養費の導入
 (1日当たりの負担額)標準負担600円・減額認定証交付者450円
 長期該当者300円・老齢福祉年金受給者200円

平成7年7月 精神・結核医療が公費優先から保険優先に改正

平成8年4月 保険税最高限度額500,000円に引上げ
 保険税率平均3.0%引上げ
 資産割を廃止
 葬祭費50,000円に引上げ

平成8年6月 高額療養費限度額63,600円に引上げ

平成8年10月 入院時食事療養費(1日当たりの負担額)を標準負担760円・減額認定証交付者650円・長期該当者500円・老齢福祉年金受給者300円に引上げ

平成9年9月1日 薬剤費の一部負担金の導入(6歳未満の小児は除く)
 (投薬ごとに)内服薬(1日)1種類0円・2~3種類30円・4~5種類60円
 外用薬1種類50円・2種類100円・3種類以上150円
 頓服薬1種類10円

平成10年4月1日 保険税最高限度額520,000円に引上げ
 保険税率平均5.8%引上げ

平成11年1月1日 乳幼児医療助成事業該当者年齢を生後3歳に達する日に属する月末までに引上げ

平成12年4月1日 介護納付金分課税

平成13年1月1日 海外療養費創設
 入院時食事療養費(1日当たりの標準負担額)780円に引上げ
 高額療養費自己負担額の改正
 老人に係る一部負担金の改正
 老健薬剤一部負担金の廃止

平成14年4月1日 保険税率(医療分)平均2.0%引下げ
 保険税率(介護分)平均21.0%引上げ

平成14年 7月 1日 30歳以上の被保険者を対象に脳ドック補助事業開始

平成14年10月 1日 3歳未満の乳幼児の一部負担金の改正
 一般被保険者の70歳以上の一部負担金の改正
 高額療養費限度額の改正
 一般 72,300円＋医療費が361,500円を超えた場合は、超えた分の1%を加算
 上位所得者 139,800円＋医療費が699,000円を超えた場合は、超えた分の1%を加算
 老人保健法改正

平成15年 4月 1日 退職者医療制度に係る一部負担金の改正
 高額療養費の自己負担限度額の一部改正
 薬剤費の一部負担金廃止
 乳幼児医療を就学前まで拡大
 介護納付金分課税限度額80,000円に引上げ

平成16年10月 1日 乳幼児の市制度による一部負担金の改正(満3歳児)
 子育て支援医療助成事業を一般施策実施

平成17年 4月 1日 保険税最高限度額530,000円に引上げ
 保険税率(医療分)平均1.5%引上げ
 保険税率(介護分)平均51.9%引上げ

平成18年 4月 1日 国民健康保険税から国民健康保険料へ移行
 介護納付金分賦課限度額90,000円に引上げ
 保険料率(医療分)平均8.8%引上げ
 保険料率(介護分)平均21.1%引上げ

平成18年10月 1日 現役並み所得を有する高齢者の患者負担の見直し(2割→3割)
 療養病床に入院する高齢者の食費・居住費の見直し
 保険財政共同安定化事業実施
 出産育児一時金350,000円に引上げ
 高額療養費限度額の改正
 一般 80,100円＋医療費が267,000円を超えた場合は、超えた分の1%を加算
 上位所得者 150,000円＋医療費が500,000円を超えた場合は、超えた分の1%を加算

平成19年 4月 1日 70歳未満の入院の高額療養費の現物給付化
 保険料最高限度額560,000円に引上げ
 保険料率(医療分)平均4.5%引上げ
 保険料率(介護分)平均3.6%引下げ

平成19年 9月 1日 子育て支援医療の一部負担金の改正

平成19年12月 1日 子育て支援医療(市制度)の一部負担金の改正

平成20年 4月 医療制度改革
 後期高齢者医療制度創設
 後期高齢者支援金等分賦課
 特定健診・保健指導開始
 退職医療制度65歳までに改正

平成20年 7月 人間ドック補助事業の定員を拡大し脳ドック補助事業を廃止

平成20年10月 年金特別徴収開始

平成21年 1月 1日 出産育児一時金30,000円加算
 (産科医療補償制度加入の医療機関等での出産に限定)
 75歳到達月の高額療養費限度額の見直し
 70歳以上現役並み所得者判定基準の見直し

平成21年 4月 1日 介護納付金分賦課限度額100,000円に引上げ
 後発医薬品(ジェネリック医薬品)の活用促進

平成21年8月 高額介護合算療養費制度事務の本格化

平成21年 10月 1日 出産育児一時金の40,000円引上げ
 (医療機関等への直接支払制度の実施)

平成22年 4月 1日 医療給付費分賦課限度額500,000円に引上げ
 後期高齢者支援金分賦課限度額130,000円に引上げ
 非自発的失業者に対する保険料の軽減措置の開始

平成23年 4月 1日 医療給付費分賦課限度額510,000円に引上げ
 後期高齢者支援金分賦課限度額140,000円に引上げ
 介護納付金分賦課限度額120,000円に引上げ
 被保険者証を一人に1枚のカード化を実施
 被保険者証の裏面に臓器提供意思表示欄を掲載
 子育て支援医療費(通院分)の助成を小学校3年生まで拡大

平成23年10月 人間ドック補助事業の追加募集

平成24年 4月 1日 70歳未満の外来の高額療養費の現物給付化

平成24年 7月 子育て支援医療費(通院分)の助成を小学校卒業まで拡大
 人間ドック補助事業の定員拡大

平成25年 4月 1日 保険料率(全体)4.64%引上げ

平成25年 7月 脳ドック補助事業を40歳以上の被保険者を対象に再開

平成25年 10月 後発医薬品(ジェネリック医薬品)の利用差額通知開始

平成26年 4月 1日 保険料率(全体)10.10%引上げ
 後期高齢者支援金分賦課限度額160,000円に引上げ
 介護納付金分賦課限度額140,000円に引上げ
 人間ドック・脳ドック補助事業の定員拡大
 70歳以上の高齢者の一部負担金割合の見直し(1割→2割)

平成26年 4月 1日 老人医療臨時特例事業により(昭和19年4月2日～昭和20年3月1日生まれの人)
一部負担金を助成(2割→1割)

平成27年 1月 1日 高額療養費限度額の改正(70歳未満)
上位所得者 基礎控除後の総所得901万円超
252,600円＋医療費が842,000円を超えた場合は、超えた分の1%を加算
上位所得者 基礎控除後の総所得600万円超～901万円以下
167,400円＋医療費が558,000円を超えた場合は、超えた分の1%を加算
一般 基礎控除後の総所得201万円超～600万円以下
80,100円＋医療費が267,000円を超えた場合は、超えた分の1%を加算
一般 基礎控除後の総所得201万円以下
57,600円

平成27年 4月 1日 保険料率(全体)2.62%引上げ
医療給付費分賦課限度額520,000円に引上げ
後期高齢者支援金分賦課限度額170,000円に引上げ
介護納付金分賦課限度額160,000円に引上げ
人間ドック・脳ドック補助事業の定員拡大
退職者医療制度の経過措置廃止により新規適用終了
子育て支援医療費(通院分)の助成を中学校卒業まで拡大
老人医療臨時特例事業廃止により(昭和19年4月2日～昭和20年3月1日生まれの人)
一部負担金への助成を廃止(1割→2割)
老人医療助成制度の一部負担金割合の見直し(1割→2割)

平成27年 8月 1日 老人医療助成制度の所得制限の見直し

平成28年 4月 1日 保険料率(全体)2.75%引下げ
医療給付費分賦課限度額540,000円に引上げ
後期高齢者支援金分賦課限度額190,000円に引上げ
入院時食事代標準負担額360円に引き上げ

平成29年 4月 1日 保険料率(全体)1.34%引下げ

平成29年 8月 1日 高額療養費限度額の改正(70歳以上)
一般 外来 14,000円 (年間限度額 144,000円)
入院 57,600円
現役並み所得者 外来 57,600円

平成29年10月 1日 療養病床に入院する高齢者の食費・居住費の見直し

2. 医療費の動き

昭和36年 7月 1日	医療費改定	12.5%引上げ
昭和36年12月 1日	医療費改定	2.3%引上げ
昭和38年 9月 1日	医療費改定	点数表乙(ニ)廃止、地域差撤廃
昭和40年 1月 1日	医療費改定	9.5%引上げ
昭和40年11月 1日	薬価基準改正	4.5%引下げ
	医療費改定	薬価改正の3.0%を技術料に振り分け
昭和42年10月 1日	薬価基準改正	10.2%引下げ(薬剤費に対して)
昭和42年12月 1日	医療費改定	医科7.68%、歯科12.65%引上げ
昭和44年 1月 1日	薬価基準改正	5.6%引下げ(薬剤費に対して)
昭和45年 2月 1日	医療費改定	医科8.77%、歯科7.73%引上げ
昭和45年 7月 1日	医療費改定	医科0.97%引上げ
昭和45年 8月 1日	薬価基準改正	3.0%引下げ(薬剤費に対して)
昭和47年 2月 1日	医療費改定	医科、歯科とも13.7%、薬剤6.54%引上げ
	薬価基準改正	3.4%引下げ(薬剤費に対して)
昭和49年 2月 1日	医療費改定	医科19.0%、歯科19.0%、薬剤8.5%引上げ
昭和49年10月 1日	医療費改定	医科16.0%、歯科16.2%、薬剤6.6%引上げ
昭和50年 1月 1日	薬価基準改正	1.6%引下げ(薬剤費に対して)
昭和51年 4月 1日	医療費改定	医科9.0%、歯科4.9%引上げ
昭和51年 8月 1日	医療費改定	歯科9.6%引上げ
昭和53年 2月 1日	医療費改定	医科9.3%、歯科12.5%、薬剤1.6%引上げ
	薬価基準改正	5.8%引下げ(薬剤費に対して)
昭和56年 6月 1日	医療費改定	医科8.4%、歯科5.9%、薬剤3.8%引上げ
	薬価基準改正	18.6%引下げ(薬剤費に対して)
昭和58年 1月 1日	薬価基準改正	4.9%引下げ(薬剤費に対して)
昭和59年 3月 1日	医療費改定	医科3.0%、歯科1.1%、薬剤1.0%引上げ
	薬価基準改正	16.6%引下げ(薬剤費に対して)
昭和60年 3月 1日	医療費改定	医科3.5%、歯科2.5%、薬剤0.2%引上げ
	薬価基準改正	6.0%引下げ(薬剤費に対して)
昭和61年 4月 1日	医療費改定	医科2.5%、歯科1.5%、薬剤0.3%引上げ
	薬価基準改正	5.1%引下げ(薬剤費に対して)
昭和63年 4月 1日	医療費改定	医科3.8%、歯科1.7%、薬剤1.7%引上げ
	薬価基準改正	10.2%引下げ(薬剤費に対して)
昭和63年 6月 1日	医療費改定	歯科1.0%引上げ
平成元年 4月 1日	医療費改定	医科0.8%、歯科0.32%、薬剤1.5%引上げ
平成 2年 4月 1日	医療費改定	医科4.0%、歯科1.4%、薬剤1.9%引上げ
	薬価基準改正	9.2%引下げ(薬剤費に対して)
平成 4年 4月 1日	医療費改定	医科5.4%、歯科2.7%、薬剤1.9%引上げ
	薬価基準改正	8.1%引下げ(薬剤費に対して)

平成 6年 4月 1日	医療費改定	医科5.2%、歯科2.3%、薬剤2.1%引上げ
	薬価基準改正	6.6%引下げ(薬剤費に対して)
平成 6年10月 1日	医療費改定	医科1.7%、歯科0.2%、薬剤0.1%引上げ
平成 8年 4月 1日	医療費改定	医科3.6%、歯科2.2%、薬剤1.3%引上げ
	薬価基準改正	6.8%引下げ(薬剤費に対して)
平成 9年 4月 1日	医療費改定	医科1.31%、歯科0.75%、薬剤1.15%引上げ
	薬価基準改正	4.4%引下げ(薬剤費に対して)
平成10年 4月 1日	医療費改定	医科1.5%、歯科1.5%、薬剤0.7%引上げ
	薬価基準改正	9.7%引下げ(薬剤費に対して)
平成12年 4月 1日	医療費改定	医科2.0%、歯科2.0%、調剤0.8%引上げ
	薬価基準改正	7.0%引下げ(薬剤費に対して)
平成14年 4月 1日	医療費改定	医科1.3%、歯科1.3%、調剤1.3%引下げ
	薬価基準改正	6.3%引下げ(薬剤費に対して)
平成16年 4月 1日	医療費改定	医科1.05%、歯科1.05%、調剤1.05%引下げ
	薬価基準改正	0.89%引下げ(薬剤費に対して)
平成18年 4月 1日	医療費改定	医科3.16%、歯科3.16%、調剤3.16%引下げ
	薬価基準改正	1.80%引下げ(薬剤費に対して)
平成20年 4月 1日	医療費改定	医科0.38%、歯科0.38%、調剤0.38%引上げ
	薬価基準改正	1.20%引下げ(薬剤費に対して)
平成22年 4月 1日	医療費改定	医科1.74%、歯科2.09%、調剤0.52%引上げ
	薬価基準改正	1.36%引下げ(薬剤費に対して)
平成24年 4月 1日	医療費改定	医科1.55%、歯科1.70%、調剤0.46%引上げ
	薬価基準改正	1.38%引下げ(薬剤費に対して)
平成26年 4月 1日	医療費改定	医科0.82%、歯科0.99%、調剤0.22%引上げ
	薬価基準改正	0.63%引下げ(薬剤費に対して)
平成28年 4月 1日	医療費改定	医科0.56%、歯科0.61%、調剤0.17%引上げ
	薬価基準改正	1.52%引下げ(薬剤費に対して)

3. 国民健康保険事務機構図（平成29年4月1日現在）

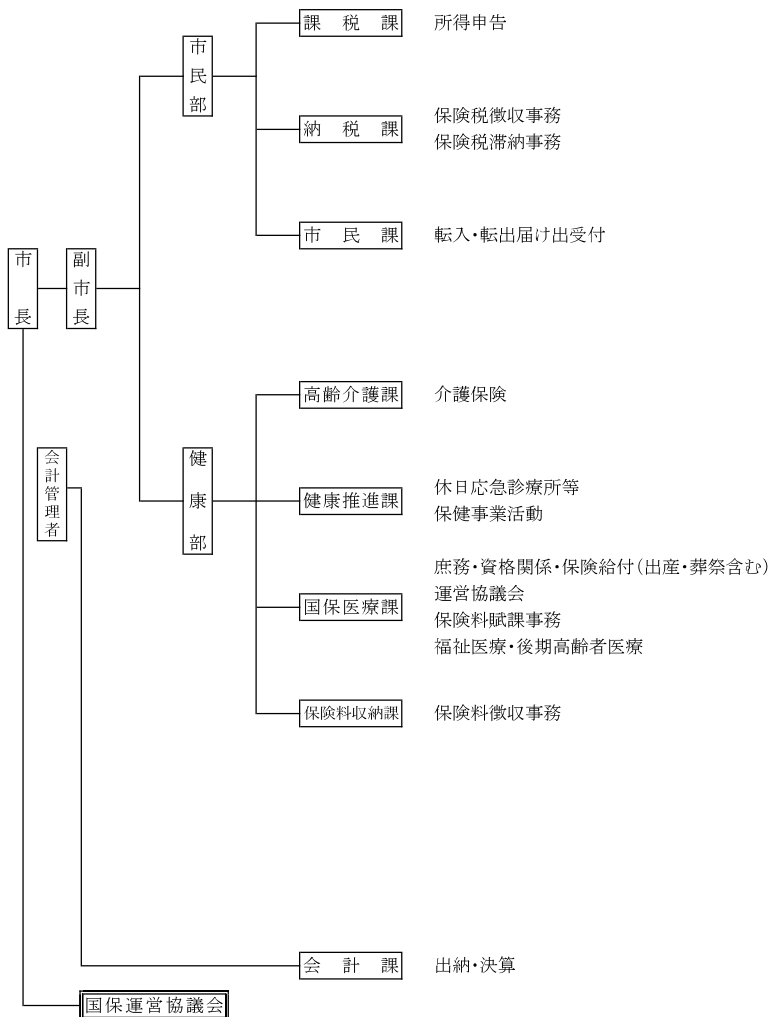

4. 運営協議会

(1) 委員構成(12人)

- ア、被保険者を代表する委員 4人
- イ、保険医、保険薬剤師を代表する委員 4人
- ウ、公益を代表する委員 4人
- エ、被用者保険等被保険者を代表する委員

(2) 報酬

- ア、会長 年額 58,000円
- イ、委員 年額 41,000円

(3) 開催状況 年2回

(4) 任期 平成29年9月1日～平成31年8月31日

(5) 委員氏名

(平成30年3月31日現在)

区分	氏名	職業
被保険者 代表委員	山雄 隆	
	北川 小百合	
	足立 憲子	
	中村 眞澄	
保険医 薬剤師 代表委員	小川 智	医師
	中村 肇	医師
	河野 多聞	歯科医師
	本澤 貴久	薬剤師
公益 代表委員	◎ 芝田 文男	京都産業大学法学部教授
	○ 松本 伍男	社会福祉協議会会長
	吉岡 良子	民生児童委員協議会代表
	北村 章	元市職員

◎ 会長 ○ 副会長

5. 総収入の財源構成(負担区分の割合)

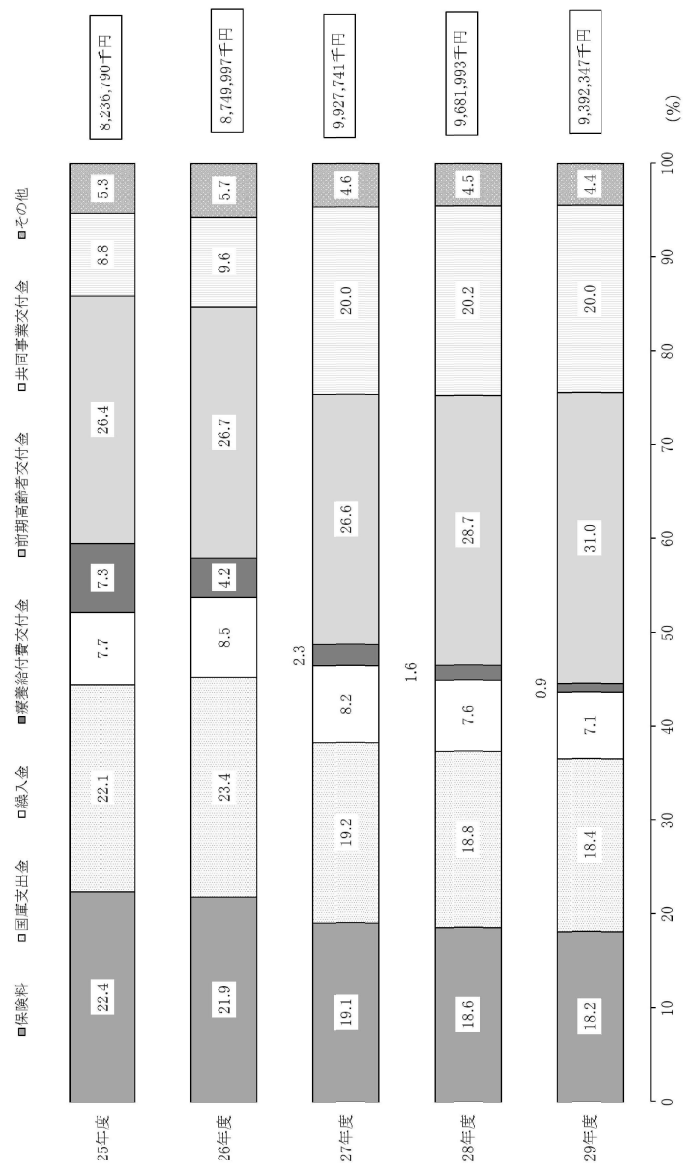

6. 年度別決算状況

(単位:円)

区分	歳入	歳出	差引	備考
平成25年度	8,236,790,439	8,553,672,987	△ 316,882,548	一般会計繰入金 189,114,035 保険基盤安定繰入金 332,011,892 出産育児一時繰入金 28,440,000 財政支援繰入金 87,420,000
平成26年度	8,749,996,775	8,980,534,290	△ 230,537,515	一般会計繰入金 234,485,499 保険基盤安定繰入金 393,955,332 出産育児一時繰入金 28,138,666 財政支援繰入金 89,551,000
平成27年度	9,927,741,212	10,133,533,252	△ 205,792,040	一般会計繰入金 143,967,565 保険基盤安定繰入金 550,391,782 出産育児一時繰入金 21,517,333 財政支援繰入金 97,115,000
平成28年度	9,681,993,453	9,680,424,003	1,569,450	一般会計繰入金 77,672,201 保険基盤安定繰入金 531,107,180 出産育児一時繰入金 24,048,000 財政支援繰入金 98,502,000
平成29年度	9,392,347,655	9,190,914,165	201,433,490	一般会計繰入金 38,542,836 保険基盤安定繰入金 509,806,934 出産育児一時繰入金 21,808,000 財政支援繰入金 98,763,000

7. 保険料の状況

イ、料率の推移

【区分】 賦課基準	25年度			26年度			27年度			28年度			29年度		
	医療分	支援分	介護分	医療分	支援分	介護分	医療分	支援分	介護分	医療分	支援分	介護分	医療分	支援分	介護分
【所得割】 所得割 基礎額	8.15 100	2.12 100	3.40 100	8.18 100	3.10 100	4.04 100	8.24 100	3.42 100	3.68 100	8.15 100	3.21 100	3.53 100	7.56 100	3.44 100	3.80 100
【均等割】 被保険者 1人当り	円 26,640	円 7,030	円 10,630	円 26,230	円 9,610	円 12,280	円 26,910	円 10,660	円 12,200	円 26,210	円 10,100	円 11,700	円 25,280	円 10,950	円 12,430
【平等割】 一世帯 当り	円 20,570	円 5,380	円 5,720	円 20,050	円 7,350	円 6,500	円 20,410	円 8,080	円 6,400	円 19,720	円 7,600	円 6,080	円 18,710	円 8,110	円 6,400
賦課 限度額	万円 51	万円 14	万円 12	万円 51	万円 16	万円 14	万円 52	万円 17	万円 16	万円 54	万円 19	万円 16	万円 54	万円 19	万円 16

ロ、料額の推移(現年賦課分)

区分 年度	調 定 額	一世帯当り 保険料(税) 調 定 額	被 保 険 者 一 人 当 り 調 定 額	被 保 険 者 一 人 当 り 収 納 額	収 納 率
	円	円	円	円	%
25	1,945,651,610	158,106	91,754	84,142	91.70
26	2,046,319,390	167,046	97,985	89,623	91.47
27	1,993,917,270	164,734	98,092	90,168	91.92
28	1,891,794,970	159,770	97,072	89,899	92.61
29	1,745,438,870	154,068	95,213	88,821	93.29

被保険者1人当り調定額 被保険者1人当り収納額 収納率

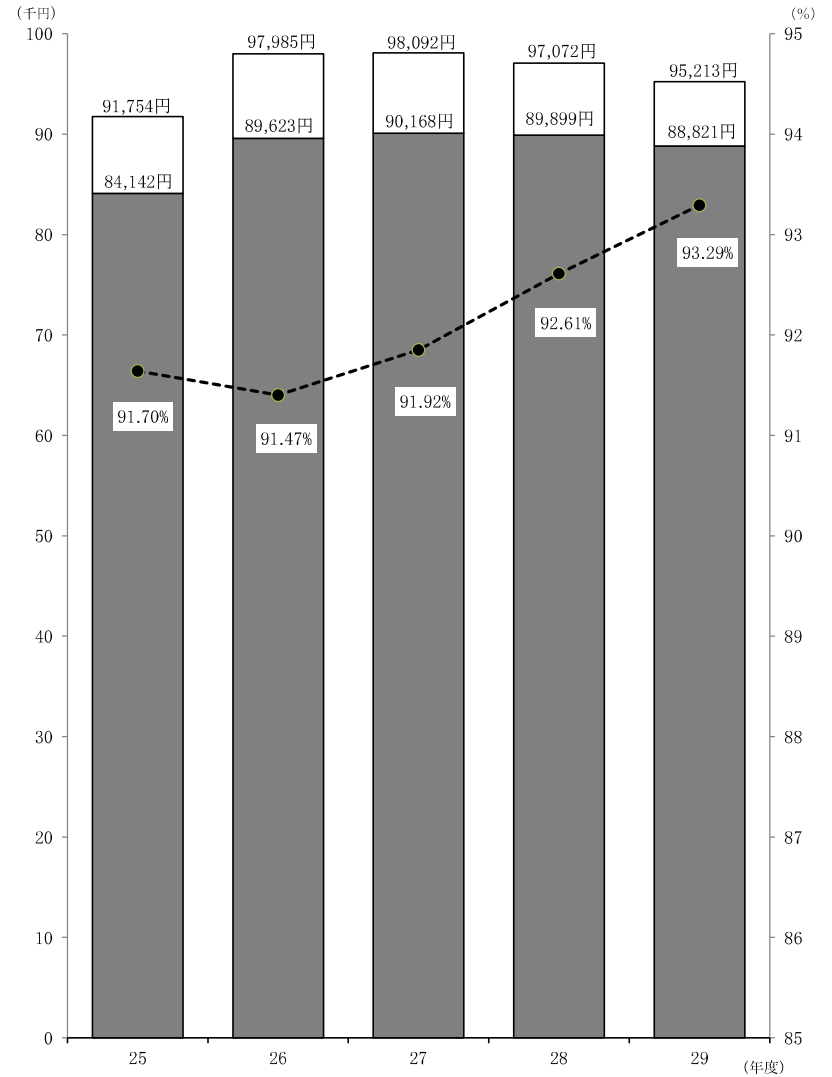

8. 単年度収支の状況

(単位:千円)

区 分		年 度		
		25	26	27
差 引 残 高 A		△ 316,883	△ 230,538	△ 205,792
基 金 積 立 金		0	0	0
前 年 度 繰 上 充 用 金 B		328,921	316,883	230,538
前 年 度 の 繰 越 金 C		0	0	0
繰 入 金	基 金 D	0	0	0
	一 般 会 計 E	134,365	190,105	143,967
国 庫 負 担 金	過 年 度 収 入 F	0	0	0
	超 過 収 入 G	55,408	98,946	2,480
	未 収 額 H	0	0	0
	還 付 金 I	60,334	55,408	98,946
療 養 給 付 費 交 付 金	過 年 度 収 入 J	0	0	0
	超 過 収 入 K	52,668	11,181	0
	未 収 額 L	0	0	7,467
	還 付 金 M	2,951	52,668	11,181
単年度収支 A+B-C-D-E-F-G+H+I-J -K+L+M		△ 167,118	△ 105,811	△ 4,107

28	29	備 考
1,569	201,433	その年度の形式収支
0	1,569	その年度で基金に積立てたもの
205,792	0	その年度で支払いすべきものを翌年度から繰上げて充用したもの
0	0	前年度からの繰越金
0	0	基金からの繰入
29,767	38,543	一般会計からの繰入のうち財源補てんしたもの
0	0	前年度で収入すべきものを翌年度の収入としたもの
53,070	100,904	その年度で収入超過となったもの
0	0	その年度で収入すべきものが未収となったもの
2,480	53,070	前年度で収入超過となったものを返還するもの
7,467	0	前年度で収入すべきものを翌年度の収入としたもの
12,477	1,098	その年度で収入超過となったもの
0	0	その年度で収入すべきものが未収となったもの
0	12,477	前年度で収入超過となったものを返還するもの
107,060	126,435	収支