

令和2年

火災救急救助統計

(令和2年1月1日～令和2年12月31日)

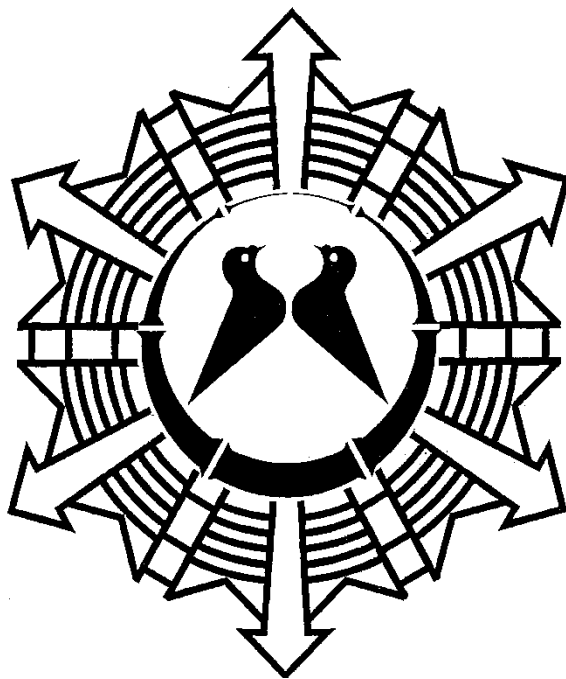

八幡市消防本部(署)

出 動 状 況

(令和2年1月1日～令和2年12月31日)

単位：件

出 動 区 分		件 数
火 災 出 動		5
救 急 出 動		3, 6 3 4
救 助 出 動		3 7
警 戒 出 動	救 急 支 援	1 2 0
	消 防 事 故	1 9
	再 燃 防 止	2
	焼 却	2 0
	怪 煙	1
	警 報 器 感 知	2 2
	誤 報	1 2
	虚 報	1
	危 険 物 流 出	1 8
	ガ ス 等 漏 洩	1
	風 水 害 等	1
	搜 索	0
	そ の 他	4 4
	管 外	2
小 計	2 6 3	
合 計		3, 9 3 9

目 次 (ページ)

火 災 の 部

火 災 概 況 及 び 前 年 と の 比 較	1
5 ヶ 年 の 火 災 発 生 状 況	2
月 別 火 災 発 生 状 況	3
時 間 別 ・ 地 区 別 火 災 発 生 状 況	4
建 物 用 途 別 ・ 曜 日 別 火 災 発 生 状 況	5
出 火 原 因 別 火 災 発 生 状 況	6
火 災 種 別 ・ 出 火 原 因 別 損 害 額	6
天 候 別 ・ 風 向 別 ・ 風 速 別 ・ 湿 度 別 火 災 発 生 状 況	7

救 急 の 部

救 急 概 況 比 較	8
月 別 救 急 出 動 件 数	9
曜 日 別 ・ 覚 知 別 救 急 出 動 件 数	10
時 間 別 救 急 出 動 件 数	11
事 故 種 別 年 齢 区 分 別 ・ 男 女 別 搬 送 人 員	12
病 院 別 搬 送 人 員	13
管 内 ・ 管 外 別 搬 送 人 員	13
応 急 処 置 実 施 状 況	14
地 区 別 救 急 出 動 件 数	15

救 助 の 部

救 助 概 況 及 び 前 年 と の 比 較	16
事 故 種 別 救 助 出 動 状 況	16
月 別 ・ 曜 日 別 救 助 出 動 状 況	17

《火災の部》

令和2年の火災出動件数は、5件（前年より8件減）であり、火災による死者は1人、負傷者は2人でした。火災による損害額は55,243千円でした。

火災種別では、建物火災が5件でした。

火災概況及び前年との比較

区 分		年 別	令和元年 (平成31年)	令和2年	前年比較 (△は減)
火 災 種 別 (件)	建 物		9	5	△ 4
	林 野		0	0	0
	車 両		3	0	△ 3
	そ の 他		1	0	△ 1
	合 計		13	5	△ 8
焼 損 内 訳	建 物	焼損床面積 (㎡)	48.6	393.1	344.5
		焼損表面積 (㎡)	23.1	75.0	51.9
	林 野 (a)		0	0	0
	車 両 (台) 注1		4	3	△ 1
	そ の 他	スマートメーター1基焼損		0	※1
損害額 (千円)	建 物 火 災 注2		5,144	55,243	50,099
	建 物 火 災 以 外		16,077	0	△ 16,077
	合 計		21,221	55,243	34,022
焼 損 程 度 (棟) 注3	全 焼		2	3	1
	半 焼		0	0	0
	部 分 焼		3	7	4
	ぼ や		4	4	0
爆 発	建 物 (棟)		0	0	0
	そ の 他		0	0	0
り 災 世帯数	全 損		0	3	3
	半 損		0	0	0
	小 損		3	8	5
り 災 人 員			10	26	16
人 的 被 害	死 者		0	1	1
	負 傷 者		2	2	0
1ヶ月平均出火件数			1.1	0.4	△0.7
1ヶ月平均損害額 (千円)			1,768.4	4,603.6	2,835.2
1件あたりの平均損害額 (千円)			1,632.4	11,048.6	9,416.2

※ 小数点第2位を四捨五入

※1 対象物が異なるため比較対象外

注1 車両火災件数と焼損台数の差異にあっては、延焼火災が発生した為です。

注2 建物火災の損害額は、火災種別が建物火災に該当するものを計上しています。

注3 焼損程度は、火災により焼損した棟数の合計であり、延焼棟数も含まれます。

5ヶ年の火災発生状況

区分	年 別						5ヶ年平均
	平成28年	平成29年	平成30年	令和元年 (平成31年)	令和2年		
火災 種別 (件)	建物	12	13	7	9	5	9.2
	林野	0	0	0	0	0	0.0
	車両	3	5	1	3	0	2.4
	その他	8	0	1	1	0	2.0
	合計	23	18	9	13	5	13.6
焼損	焼損床面積 (㎡)	565.4	197.1	157.2	48.6	393.1	272.3
	焼損表面積 (㎡)	25.5	9.2	33.3	23.1	75.0	33.2
内訳	林野 (a)	0	0	0	0	0	0.0
	車両 (台) 注1	3	6	1	4	3	3.4
	その他	※1	0	木製橋脚一部	スマートター1基	0	※2
損害額 (千円)	建物火災 注2	27,769	39,313	24,508	5,144	55,243	30,395.4
	建物火災以外	1,152	1,666	119	16,077	0	3,802.8
合計	28,921	40,979	24,627	21,221	55,243	34,198.2	
焼損 程度 (棟) 注3	全焼	3	1	0	2	3	1.8
	半焼	0	2	2	0	0	0.8
	部分焼	6	4	3	3	7	4.6
	ぼや	4	6	3	4	4	4.2
爆発	建物 (棟)	0	0	0	0	0	0.0
	その他	0	0	0	0	0	0.0
り災 世帯数 (世帯)	全損	2	1	1	0	3	1.4
	半損	0	1	0	0	0	0.2
	小損	16	5	3	3	8	7.0
り災人員	35	19	14	10	26	20.8	

※ 小数点第2位を四捨五入

※1 コンテナ2基、木切れ、ごみ類、自動販売機、廃棄車両、合成樹脂と成形品、衣類

※2 対象物が異なるため比較対象外

注1 車両火災件数と焼損台数の差異にあっては、延焼火災が発生した為です。

注2 建物火災の損害額は、火災種別が建物火災に該当するものを計上しています。

注3 焼損程度は、火災により焼損した棟数の合計であり、延焼棟数も含まれます。

月別火災発生状況

区分 月別	火災件数				焼損			内訳			損害額(千円)			焼損程度(棟)注3			爆発		り災世帯		り災人員(人)		死傷者	
	合計	建物	林野	車両その他	建物焼損床面積	焼損(㎡)焼損表面積	林野(a)	車両(台)注1	その他	建物火災注2	建物火災以外	合計	全焼	半焼	部分焼	ぼや	建物	その他	全損	半損	小損	死傷者	死者	
1月	2	2			189.4	48.0				25,753		25,753	2		5	3			2		6	17	1	1
2月	0										0													
3月	0										0													
4月	0										0													
5月	0										0													
6月	0										0													
7月	0										0													
8月	0										0													
9月	0										0													
10月	0										0													
11月	1	1			103.7	27.0		3		21,207		21,207	1		1			1		2	9	1	1	
12月	2	2			100.0					8,283		8,283			1	1								
合計	5	5	0	0	393.1	75.0	0	3	0	55,243	0	55,243	3	0	7	4	0	0	3	0	8	26	1	2

※ 少数点第2位を四捨五入

注1 車両火災件数と焼損台数の差異にあつては、延焼火災が発生した為です。
 注2 建物火災の損害額は、火災種別が建物火災に該当するものを計上しています。
 注3 焼損程度は、火災により焼損した棟数の合計であり、延焼棟数も含まれます。

時間別火災発生状況

単位：件

区分 時間別	火災件数			
	合計	建物	車両	その他
0～1	0			
1～2	0			
2～3	0			
3～4	0			
4～5	0			
5～6	0			
6～7	0			
7～8	0			
8～9	0			
9～10	1	1		
10～11	1	1		
11～12	1	1		
12～13	0			
13～14	1	1		
14～15	0			
15～16	0			
16～17	0			
17～18	0			
18～19	0			
19～20	0			
20～21	0			
21～22	0			
22～23	0			
23～24	0			
不明	1	1		
合計	5	5	0	0

地区別火災発生状況

単位：件

区分 地区別	火災件数			
	合計	建物	車両	その他
八幡	3	3		
橋本	0			
川口	0			
岩田	0			
野尻	0			
上津屋	0			
上奈良	0			
下奈良	0			
内里	0			
戸津	1	1		
美濃山	1	1		
男山	0			
西山	0			
欽明台	0			
高速道路	0			
合計	5	5	0	0

建物用途別火災発生状況

区分 建物用途	焼損棟数	焼損面積 (㎡)		損害額 (千円)
		焼損床面積	焼損表面積	
住 宅	11	293.1	75.0	46,930
工場・作業場	3	100.0	0.0	8,313
合 計	14	393.1	75.0	55,243

※ 少数点第2位を四捨五入

曜日別火災発生状況

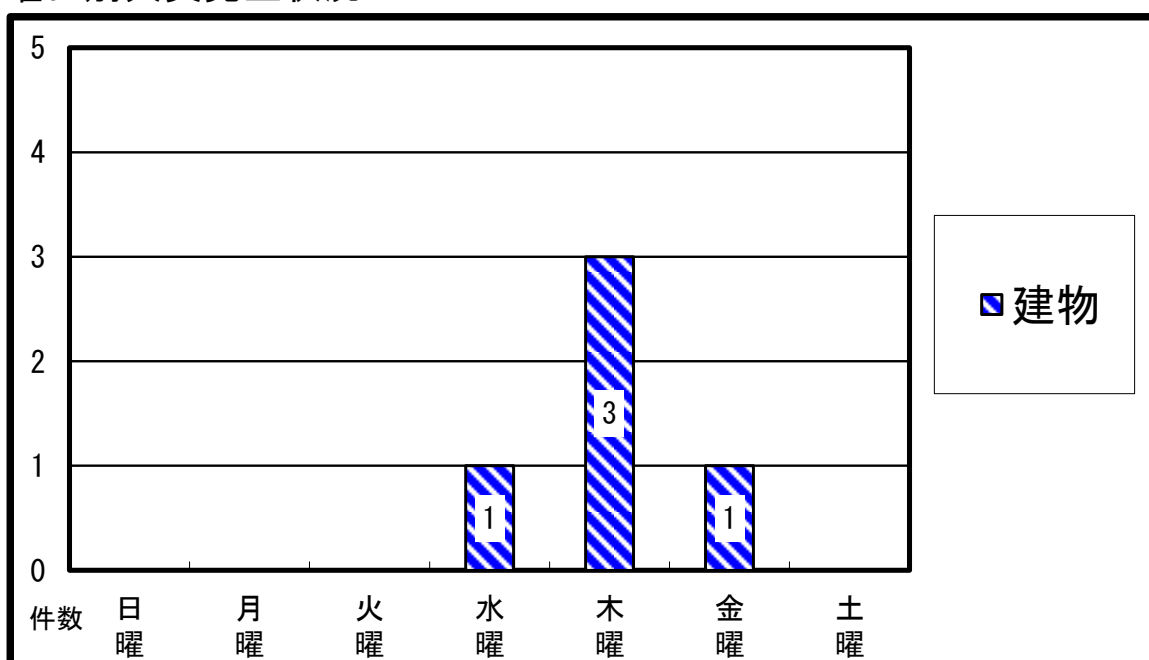

出火原因別火災発生状況

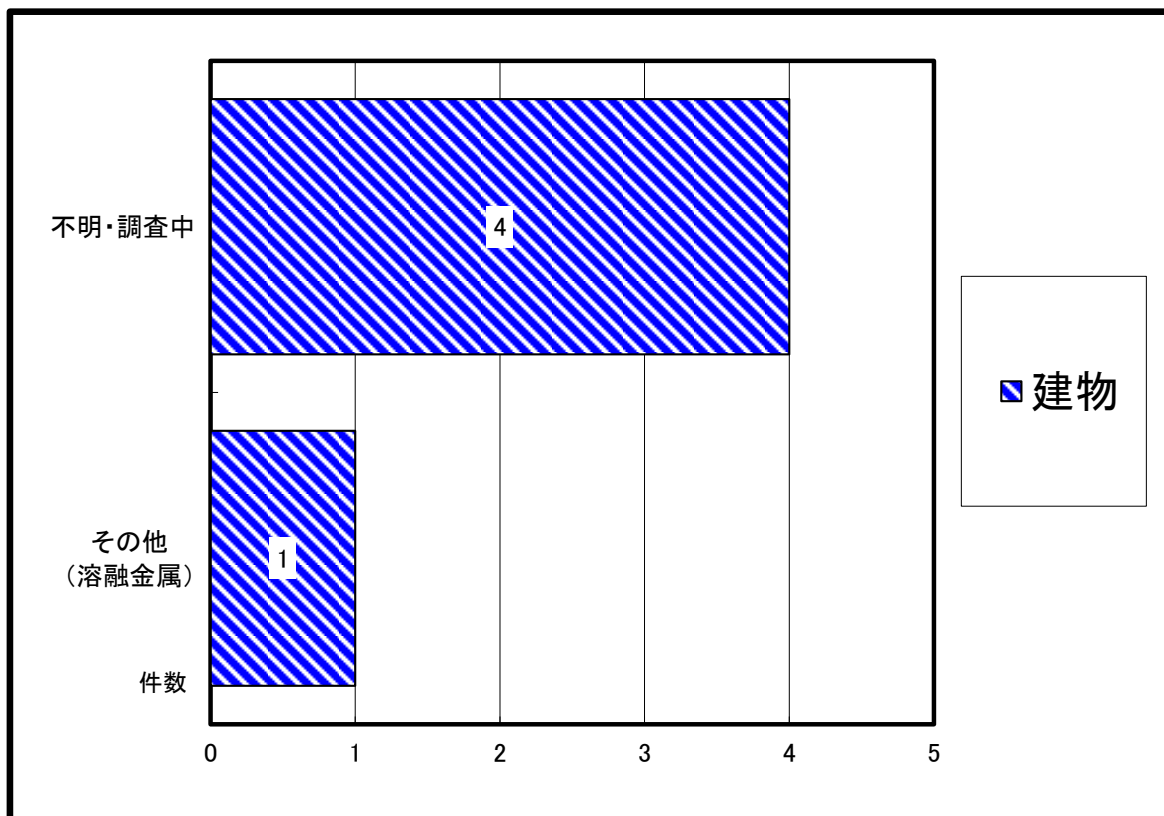

火災種別・出火原因別損害額

区分 出火原因	出火件数				焼損程度 (棟数・台数)	損害額 (千円)
	合計	建物	車両	その他		
その他 (溶融金属)	1	1			ぼや1棟	30
不明・調査中	4	4			全焼3棟、部分焼7棟、ぼや3棟、車両3台	55,213
合計	5	5	0	0	全焼3棟、部分焼7棟、ぼや4棟、車両3台	55,243

天候別火災発生状況

単位：件

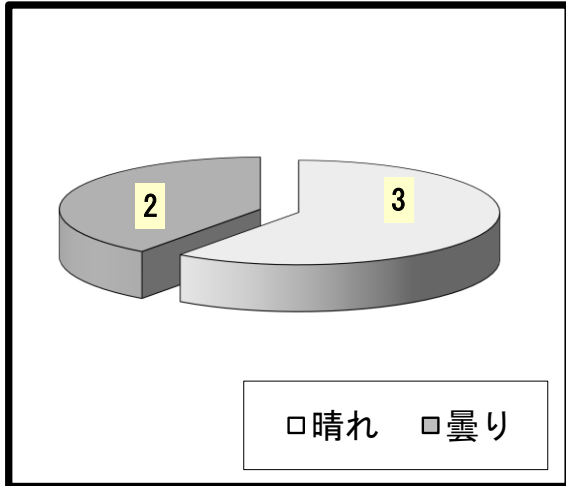

風向別火災発生状況

単位：件

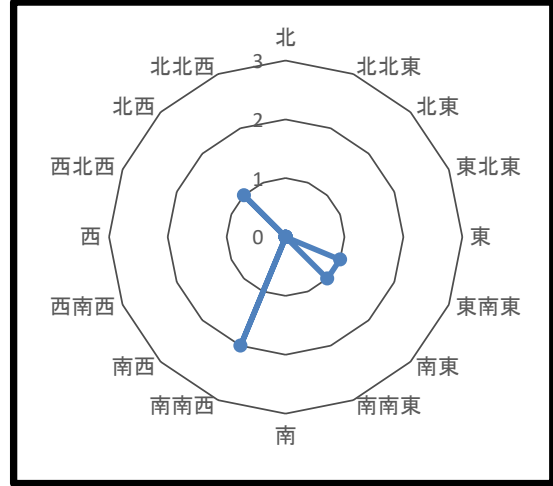

風速別火災発生状況

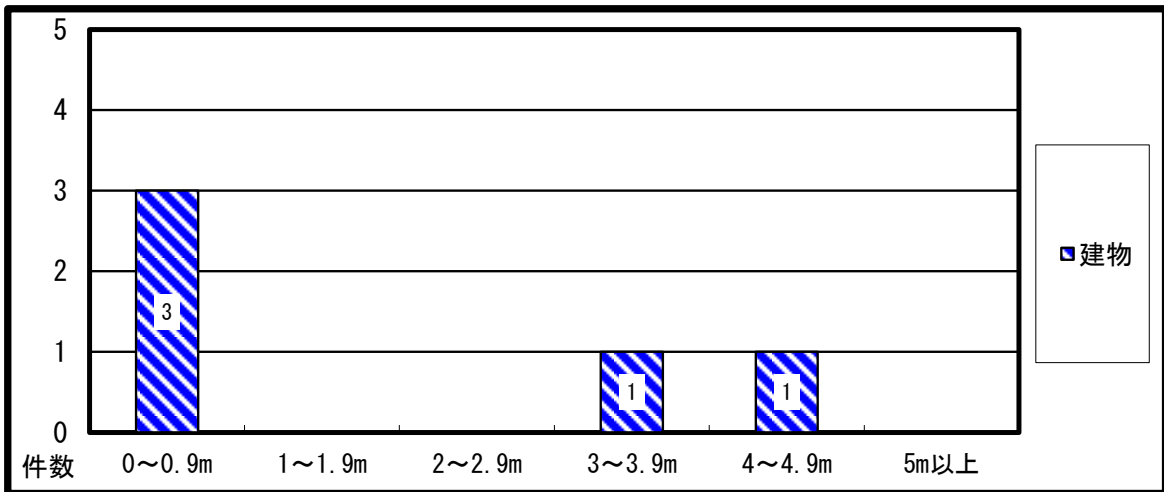

湿度別火災発生状況

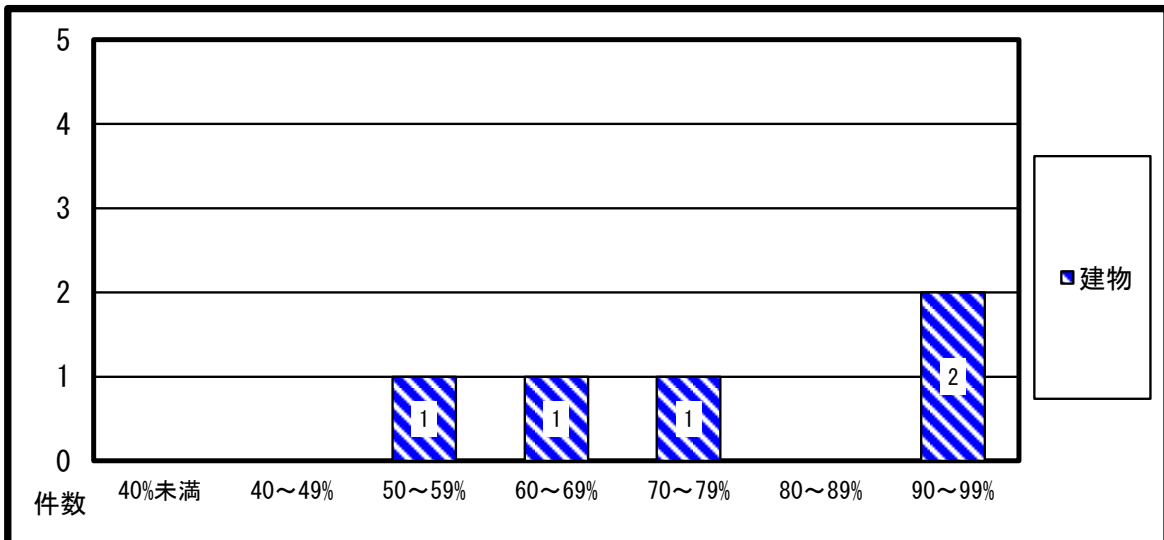

《救急の部》

令和2年の救急出動件数は3,634件（前年より367件減）であり、出動件数の1日平均は約10件、1ヶ月平均は約303件でした。

搬送人員は3,398人で、事故種別ごとの搬送人員は急病が2,244人と全体の約66%を占めており、次いで一般負傷が546人（約16%）、交通事故が287人（約8%）でした。

救急概況比較

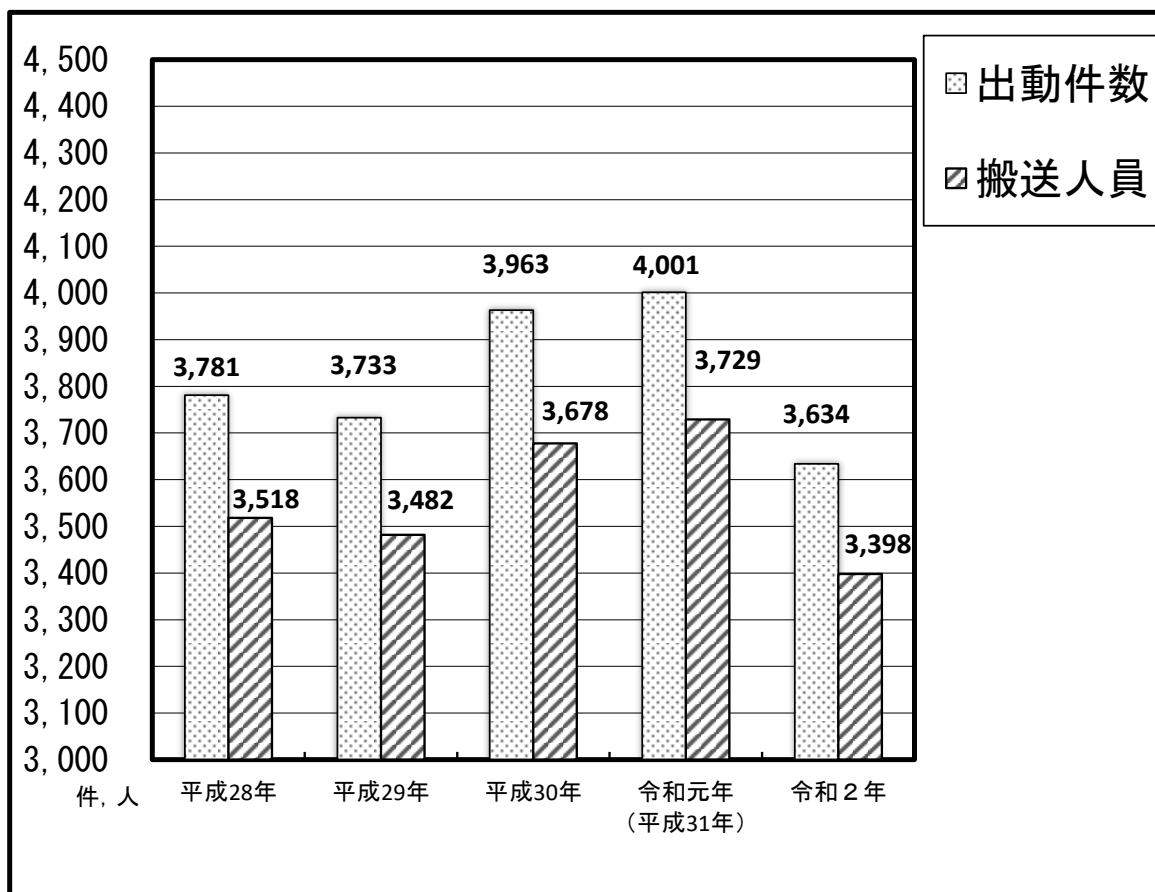

単位：件，人

項 目 \ 年 別	平成28年	平成29年	平成30年	令和元年 (平成31年)	令和2年	前年比較 (△は減)
出 動 件 数	3,781	3,733	3,963	4,001	3,634	△ 367
搬 送 人 員	3,518	3,482	3,678	3,729	3,398	△ 331
1日平均の出動件数	10.3	10.2	10.9	11.0	9.9	△ 1.1
1日平均の搬送人員	9.6	9.5	10.1	10.2	9.3	△ 0.9
1ヶ月平均の出動件数	315.1	311.1	330.3	333.4	302.8	△ 30.6
1ヶ月平均の搬送人員	293.2	290.2	306.5	310.8	283.2	△ 27.6

※小数第2位四捨五入

月別救急出動件数

単位：件、人

事故種別 月別件数 搬送人員等		合計	火災	自然災害	水難	交通	労働災害	運動	一般負傷	加害	自損行為	急病	その他		不搬送
													転院	その他	
1月	出動件数	385	1	0	0	30	5	0	47	2	7	256	30	7	24
	搬送人員	364	1	0	0	32	5	0	43	1	5	247	30	0	
2月	出動件数	295	0	0	0	20	3	1	38	1	2	202	23	5	20
	搬送人員	275	0	0	0	20	3	1	34	0	1	193	23	0	
3月	出動件数	276	0	0	0	30	3	0	44	2	2	173	18	4	22
	搬送人員	261	0	0	0	30	3	0	40	3	2	165	18	0	
4月	出動件数	265	0	0	0	26	2	0	43	2	5	175	11	1	12
	搬送人員	254	0	0	0	23	2	0	42	2	5	169	11	0	
5月	出動件数	245	0	0	0	13	0	0	49	1	3	168	7	4	12
	搬送人員	234	0	0	0	13	0	0	48	1	3	162	7	0	
6月	出動件数	266	0	0	0	22	3	0	39	0	7	178	14	3	10
	搬送人員	257	0	0	0	23	3	0	38	0	4	175	14	0	
7月	出動件数	312	0	0	0	36	5	2	58	0	9	185	14	3	22
	搬送人員	290	0	0	0	33	5	2	50	0	7	179	14	0	
8月	出動件数	365	0	0	0	23	8	2	53	2	3	245	15	14	36
	搬送人員	331	0	0	0	19	8	2	49	2	3	233	15	0	
9月	出動件数	281	0	0	0	21	10	0	37	2	1	192	14	4	26
	搬送人員	256	0	0	0	19	10	0	35	1	1	176	14	0	
10月	出動件数	320	0	0	0	29	4	2	64	1	2	195	20	3	26
	搬送人員	294	0	0	0	27	4	2	57	1	1	182	20	0	
11月	出動件数	319	1	0	0	25	2	5	58	4	5	202	14	3	33
	搬送人員	290	0	0	0	26	2	4	54	1	4	184	14	1	
12月	出動件数	305	2	0	0	21	3	5	56	0	2	189	23	4	17
	搬送人員	292	0	0	0	22	4	5	56	0	2	179	23	1	
合計	出動件数	3,634	4	0	0	296	48	17	586	17	48	2,360	203	55	260
	搬送人員	3,398	1	0	0	287	49	16	546	12	38	2,244	203	2	

曜日別救急出動件数

単位：件

曜日別 月別	合計	日曜日	月曜日	火曜日	水曜日	木曜日	金曜日	土曜日
1月	385	62	55	44	60	57	56	51
2月	295	41	37	48	39	40	46	44
3月	276	38	54	50	34	32	28	40
4月	265	29	31	40	45	40	47	33
5月	245	28	26	42	28	34	47	40
6月	266	36	36	44	44	34	34	38
7月	312	45	37	52	43	48	53	34
8月	365	56	74	39	48	34	51	63
9月	281	36	45	48	57	35	25	35
10月	320	33	38	46	33	53	52	65
11月	319	49	52	41	32	55	52	38
12月	305	32	50	46	42	55	44	36
合計	3,634	485	535	540	505	517	535	517

覚知別救急出動件数

単位：件

覚知別 月別	合計	119番 固定電話から	119番 携帯電話から	一般加入	駆け付け	その他
1月	385	162	178	38	0	7
2月	295	123	139	27	1	5
3月	276	104	130	29	2	11
4月	265	100	137	22	1	5
5月	245	97	120	17	1	10
6月	266	119	128	16	0	3
7月	312	111	169	24	0	8
8月	365	146	177	33	0	9
9月	281	118	133	23	0	7
10月	320	132	157	21	4	6
11月	319	141	144	30	1	3
12月	305	136	142	19	1	7
合計	3,634	1,489	1,754	299	11	81

時間別救急出動件数

単位：件

時間別 月別	合計	0~2	2~4	4~6	6~8	8~10	10~12	12~14	14~16	16~18	18~20	20~22	22~24
1月	385	20	21	9	22	39	56	43	48	36	35	35	21
2月	295	10	10	8	21	41	39	24	22	29	33	34	24
3月	276	7	13	10	11	36	51	18	27	33	29	31	10
4月	265	12	15	15	18	26	20	36	33	29	23	18	20
5月	245	7	9	11	17	27	32	30	25	26	22	20	19
6月	266	14	9	19	15	33	23	30	28	21	25	33	16
7月	312	10	10	17	20	40	36	29	36	40	34	25	15
8月	365	23	21	14	18	34	43	41	35	50	35	24	27
9月	281	17	10	13	27	31	38	35	23	31	14	29	13
10月	320	14	16	14	21	39	37	40	33	39	32	21	14
11月	319	15	7	14	24	47	42	35	27	38	29	26	15
12月	305	7	9	11	20	35	34	47	32	33	31	28	18
合計	3,634	156	150	155	234	428	451	408	369	405	342	324	212

事故種別年齢区分別搬送人員

単位：人

年齢区分 事故種別	合 計	新生児 28日未満	乳 幼 児 28日～7歳未満	少 年 7歳～18歳未満	成 人 18歳～65歳未満	高 齢 者 65歳以上
火 災	1	0	0	0	0	1
自然災害	0	0	0	0	0	0
水 難	0	0	0	0	0	0
交 通	287	0	5	18	189	75
労働災害	49	0	0	0	39	10
運動競技	16	0	0	4	11	1
一般負傷	546	0	42	14	80	410
加 害	12	0	0	1	8	3
自損行為	38	0	0	0	32	6
急 病	2,244	1	66	45	632	1,500
そ の 他	205	0	0	3	60	142
合 計	3,398	1	113	85	1,051	2,148

男女別搬送人員

単位：人

区分 月別	合 計	男 性	女 性
1月	364	197	167
2月	275	154	121
3月	261	138	123
4月	254	137	117
5月	234	132	102
6月	257	139	118
7月	290	157	133
8月	331	179	152
9月	256	139	117
10月	294	151	143
11月	290	174	116
12月	292	167	125
合 計	3,398	1,864	1,534

病院別搬送人員

単位：人

病院別 月別	合 計	美 杉 会 男 山	八 幡 中 央	宇 治 徳 洲 会	京 都 岡 本 記 念	枚 方 公 済	その他	
							市 内	市 外
1月	364	102	45	22	100	18	1	76
2月	275	78	40	14	86	8	0	49
3月	261	61	42	15	88	11	0	44
4月	254	82	42	18	67	12	0	33
5月	234	65	29	17	73	6	0	44
6月	257	70	31	17	92	4	1	42
7月	290	90	37	17	91	10	3	42
8月	331	95	47	22	105	9	0	53
9月	256	75	28	22	82	16	0	33
10月	294	108	27	19	84	8	0	48
11月	290	85	33	21	92	9	0	50
12月	292	93	30	17	97	15	0	40
合 計	3,398	1,004	431	221	1,057	126	5	554

管内・管外別搬送人員

単位：人

区分 事故種別	合 計	管内に住所を 有するもの	管外に住所を 有するもの	所在不明者
火 災	1	1	0	0
自然災害	0	0	0	0
水 難	0	0	0	0
交 通	287	168	119	0
労働災害	49	26	23	0
運動競技	16	7	9	0
一般負傷	546	500	46	0
加 害	12	11	1	0
自損行為	38	35	3	0
急 病	2,244	2,107	135	2
そ の 他	205	146	59	0
合 計	3,398	3,001	395	2

応急処置実施状況

単位：件，人

事故種別 応急処置	合計	交通	一般負傷	急病	その他
処置実施人員	3,393	285	544	2,243	321
止血	126	25	70	15	16
固定	101	46	27	10	18
心肺蘇生	62	0	1	58	3
酸素吸入	418	8	15	346	49
気道確保	80	0	3	68	9
保温	838	48	107	591	92
被覆	142	35	76	11	20
除細動	7	0	0	7	0
静脈路確保	15	0	0	15	0
器具を用いた気道確保	17	0	0	17	0
血圧測定	3,286	284	524	2,162	316
聴診器による 心音等の聴取	1,175	92	130	857	96
血中酸素飽和度の測定	3,320	284	535	2,185	316
心電図測定	2,462	118	309	1,808	227
その他の応急処置	2,378	188	369	1,601	220
合計	14,427	1,128	2,166	9,751	1,382

地区別救急出動件数

単位：件

地区別	月別	1月	2月	3月	4月	5月	6月	7月	8月	9月	10月	11月	12月
八幡	合計	146	117	90	94	85	96	109	129	97	132	104	112
橋本		51	34	32	30	34	33	36	29	28	37	25	39
川口		9	10	11	16	10	10	8	11	12	12	8	3
岩田		3	0	1	3	5	1	2	6	3	0	5	3
野尻		0	1	0	0	0	1	2	2	0	0	1	2
上津屋		2	3	3	7	2	2	6	8	8	6	3	1
上奈良		2	0	2	1	2	4	5	2	2	1	1	1
下奈良		5	6	8	4	8	3	8	8	7	4	9	1
内里		7	6	6	3	5	5	14	15	10	8	2	13
戸津		9	4	2	5	2	6	5	7	5	7	10	4
美濃山		13	7	10	7	9	6	7	11	13	8	14	8
男山		122	92	87	85	70	78	94	116	83	82	107	107
西山		5	6	10	3	4	9	3	12	5	5	12	4
欽明台		10	8	14	7	8	11	13	8	8	16	17	7
高速道路		0	0	0	0	0	1	0	0	0	0	1	0
管外		1	1	0	0	1	0	0	1	0	2	0	0
合計		385	295	276	265	245	266	312	365	281	320	319	305

《救助の部》

令和2年の救助出動件数は、37件（昨年より6件減）であり、救助人員は19人（前年より3名減）でした。

事故種別では、建物等による事故が22件と全体の約59%を占めており、次いで交通事故、その他の事故が各々5件（約14%）となっています。

救助概況及び前年との比較

単位：件、人

区分	年別	令和元年 (平成31年)	令和2年	前年比較 (△は減)
出 動 件 数		43	37	△ 6
救 助 件 数		39	31	△ 8
救 助 人 員		22	19	△ 3

事故種別救助出動状況

単位：件、人

種別	件数等	出 動 件 数	救 助 件 数	救 助 人 員
火 災	建 物	2	2	0
	建 物 以 外	0	0	0
交 通 事 故		5	3	6
水 難 事 故		2	2	0
破 裂 事 故		0	0	0
風 水 害 等 自 然 災 害		0	0	0
機 械 に よ る 事 故		1	1	1
建 物 等 に よ る 事 故		22	20	12
ガ ス 及 び 酸 欠 事 故		0	0	0
そ の 他 の 事 故		5	3	0
合 計		37	31	19

月別救助出動状況

単位：件

事故概要 月別	合計	火災		交通事故	水難事故	風水害等 自然災害	機械による 事故	建物等による 事故	ガス及び 酸欠事故	破裂事故	その他の 事故
		建物	建物以外								
1月	4	1						1			2
2月	1			1							
3月	3							2			1
4月	2				1			1			
5月	0										
6月	1							1			
7月	5			1				3			1
8月	3							3			
9月	3				1			1			1
10月	1							1			
11月	10	1		2			1	6			
12月	4			1				3			
合計	37	2	0	5	2	0	1	22	0	0	5

曜日別救助出動状況

単位：件

事故概要 曜日別	合計	火災		交通事故	水難事故	風水害等 自然災害	機械による 事故	建物等による 事故	ガス及び 酸欠事故	破裂事故	その他の 事故
		建物	建物以外								
日曜日	1										1
月曜日	7			2				5			
火曜日	5							4			1
水曜日	2						1	1			
木曜日	12	2		2	2			4			2
金曜日	7			1				5			1
土曜日	3							3			
合計	37	2	0	5	2	0	1	22	0	0	5

令和2年

火災救急救助統計

発行 令和3年3月

八幡市消防本部

八幡市消防署 警備一課・二課

〒614-8076 八幡市八幡植松19番地の1

TEL 075-981-4119 (代)

TEL 075-981-0399 (直)

FAX 075-971-9849
