

REGRAS SOBRE O DESCARTE DE LIXO Português

Lixo queimável

(2 vezes por semana)

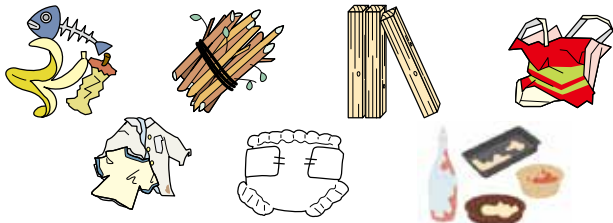

※ Esprema a água do lixo.
Em caso de plásticos sujos, descartar no lixo queimável.

Lixo não-queimável

(1 vez por semana)



※ Para cacos e lâminas, enrole em papel e coloque no saco, escrevendo キケン (objeto perigoso) no saco.



Plásticos

(1 vez por semana)



※ Use todo o conteúdo da embalagem sem deixar nada.
Lavar embalagens sujas.
Jogar embalagens que permanecem sujas mesmo ao lavar como lixo queimável.

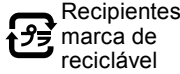

Recipientes com a marca de reciclável

Método de descarte do Lixo queimável, Lixo não-queimável e Plásticos

① Descartar em sacos separados.

- Descartar em sacos de até 45L.
- Utilizar saco descartável transparente ou branco semi-transparente.
- Descartar no lixo de grande porte tudo que não couber no saco.

② Descartar no local designado.

- Pode-se jogar gratuitamente até 2 sacos por vez.
- Informe-se com a prefeitura sobre o local de descarte.

③ Descartar no dia e horário designados.

- Colocar o lixo até as 8 horas da manhã.
- Não há coleta entre 31 de dezembro e 3 de janeiro.
- Informe-se com a prefeitura sobre os dias de coleta.

Fechar amarrando a boca do saco.

Saco transparente ou branco semi-transparente.

Sacos de até 45L.



Até 2 sacos por vez.

Para pilhas, isqueiros e lâmpadas, colocar em um saco transparente separado e descartar no dia de lixo não-queimável.

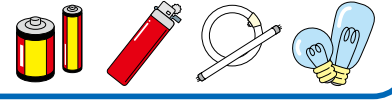

RECICLÁVEIS

Latas



※ Lavar com água.

Garrafas/recipientes de vidro



※ Lavar com água.



Garrafas PET

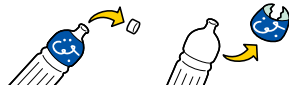

※ Descartar a tampa e rótulo como plástico.
※ Lavar com água.

Recipientes de papel

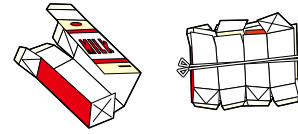

※ Corte e abra o recipiente.
※ Lavar com água.

Latinhas de gás e spray



※ Não abrir um buraco

Método de descarte de Recicláveis

- Coloque as latas, garrafas PET e recipientes de papel nos respectivos lixeiros de rede azul.
- Coloque os vidros, latinhas de gás/spray nas respectivas caixas de cor azul.
- Descarte as latas e recipientes de papel até as 8 da manhã do dia designado da 1ª e 3ª semana do mês.
- Descarte as garrafas PET, vidros e latinhas de gás/spray até as 8 da manhã do dia designado da 2ª e 4ª semana do mês.
- Informe-se com a prefeitura sobre os locais e dias de coleta.

OUTROS TIPOS DE LIXO

Lixo de grande porte (Preciso de dinheiro) (lixos que não entram em um saco de 45L)

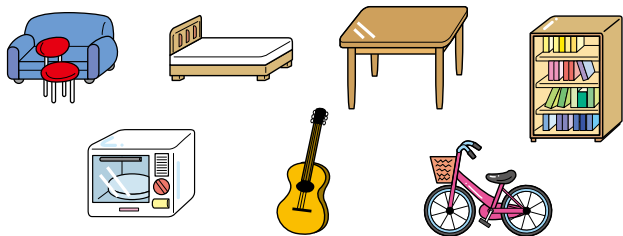

※ Leve diretamente a prefeitura.
Informe-se com a prefeitura em caso de não conseguir levar o lixo por si próprio.
Até 5 itens por dia

Eletrodomésticos recicláveis (Preciso de dinheiro)

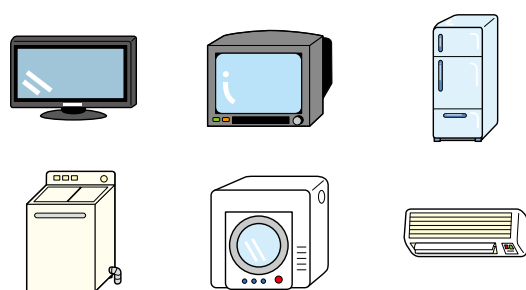

※ Tipos de eletrodomésticos recicláveis: tv, geladeira, freezer, máquina de lavar, secadora de roupas, ar-condicionado.

- ① Comprar o bilhete de reciclagem de lixo nos correios.
Informar a fabricante, o tamanho e tipo do objeto aos correios.
- ② Leve diretamente a prefeitura.
Informe-se com a prefeitura em caso de não conseguir levar o lixo por si próprio.
Taxa de ¥3.000/item

Tipos de lixo que podem ser recolhidos ao trazer diretamente (Preciso de dinheiro)

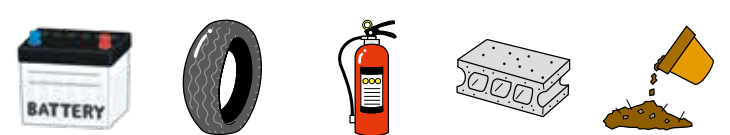

※ Leve diretamente a prefeitura.
Bateria ¥500
Pneu (até 4 pneus/dia) ¥1.000/1 pneu
Extintor ¥1.000
Blocos de cimento (até 5 blocos/dia) ¥100/bloco
Terra/areia, etc. (até 5 sacos/dia) ¥250/saco
⇒ colocar em saco de obras.

Pequenos eletrônicos (Não preciso de dinheiro)

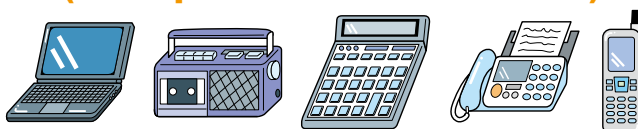

※ Leve diretamente a prefeitura.

Resíduos que não podem ser recolhidos



※ Não é possível recolher lixo comercial.